

Samþykkt þann  
28 MARS 2007  
Byggingafulltrúinn í Hafnarfirði  
F.h. Kristján Þórarinnsson

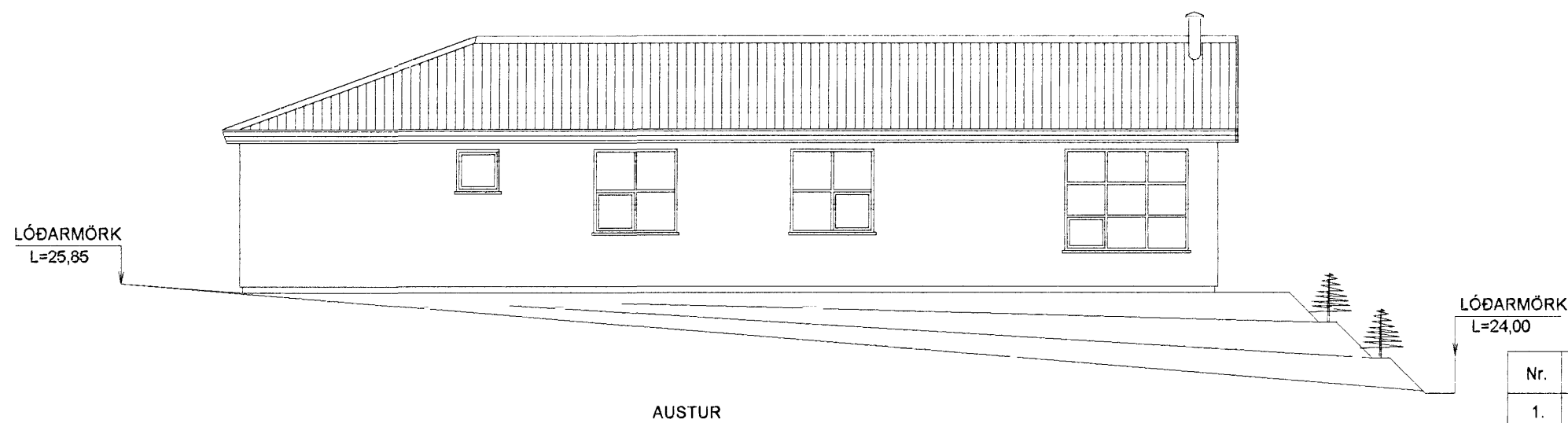
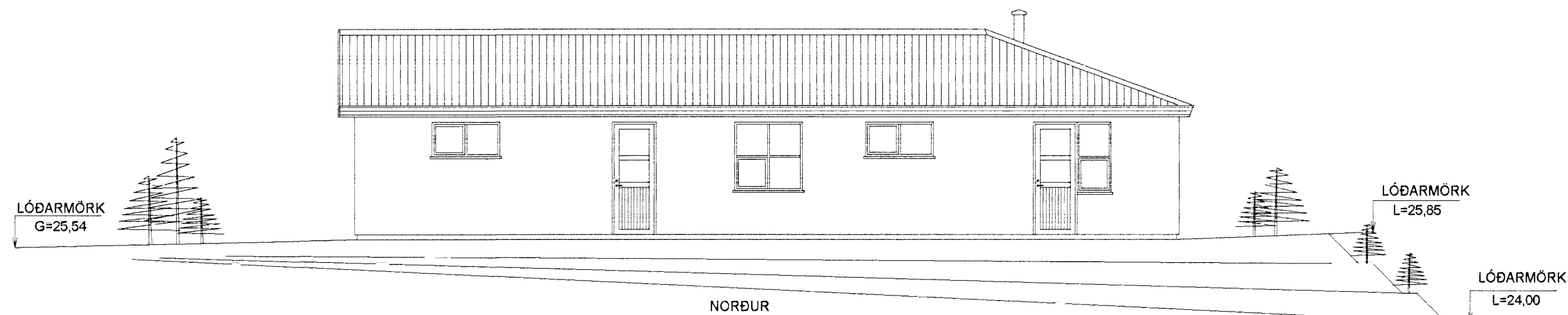
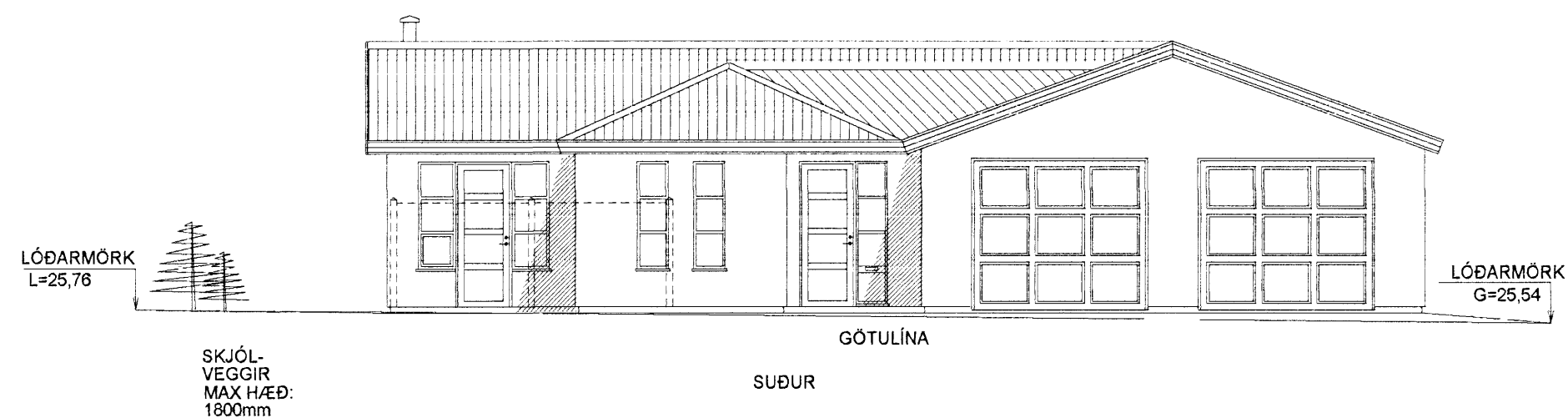
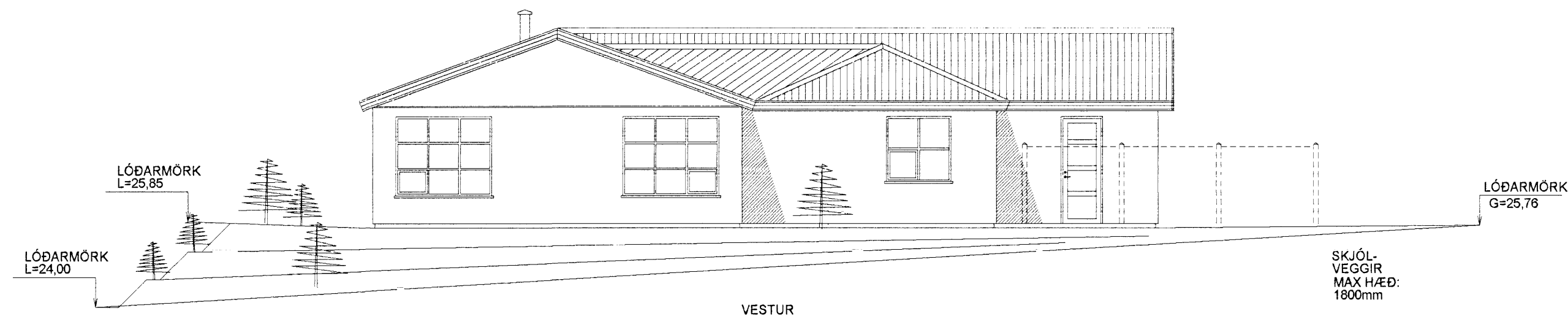

### BYGGINGARLÝSING

Einbýlishús úr steinsteypu með timburþaki.

Útveggir eru steinaðir að utan litur gráhvítt. Þak er klætt með lituðu bárujární  
U-gildi byggingahluta: Útveggir = 0,80 W/m<sup>2</sup>  
Þak: 0,20 W/m<sup>2</sup>  
Botnpl. og undirstöður: 0,30 W/m<sup>2</sup>

Undirstöður eru úr steinsteypu einangaðir að innan með 75mm plasteinangrun  
Gólfplötur á fyllingu eru úr steinsteypu, undir gólfpl. komi 75mm plasteinangrun  
Útveggir eru úr steinsteypu, einangaðir að innan með 100mm plasteinangrun og múrhúðað yfir.

Þak er úr timbri klætt með 25x150 borðaklæðningu, klætt með þakpappa og lituðu þakstáli. 200mm steinullareinangrun komi milli sperra. Þak skal lofta sbr. 136.4 í byggingareglugerð.

Innveggir  
Innveggir í votkjörnum eru hlaðnir og múrhúðaðir.  
Innveggir í öðru rýmum eru úr blökkstöðum, einangaðir með steinull og klæddir með 13mm gipsplötum.  
Brunaþöl í flokki 1.

Gluggar og úthurðir eru úr timbri, gler er tvöfalt K-gler.

Veggur milli bílgeymslu og íbúðar skal vera a.m.k. EI60, klæðning í flokki 1  
Hurð milli bílgeymslu og íbúðar skal vera a.m.k. EI-CS30

Lagnaleiðir:  
Hita og neysluvatnslagnir eru lagðar í gólfplötu /Rör í rör)  
Raflagnir eru í einangrun í útvegg, innveggjagrindum og lagnagrind loftaklæðningar. í gólfplötu eða í miðstöðvarofnum.

Skolplagnir eru hefðbundnar 100mm plastiagnir undir gólfplötu.

Sorpgæmsla  
Sorpgæmsla er úr steinsteypu staðsteypt eða steyptar einingar

Nr.	Dags.	Breyting	Af
1.	17.06.06	FRÁG. SETLAUGAR Í TEXTA VIÐ GRUNNMYND SKJÓLV. SÝNDIR Á ÚTLITI (PUNKTÁLINA)	E.V.
2.	17.06.06	MAX HÆÐ SKJÓLVEGGJA 1800mm	E.V.
3.	17.06.06	GARÐÁHALDAGEYMSLA FELLD ÚT AF TEIKN.	E.V.
4.	17.06.06	LANDHALLAFRÁG. SÝNDUR Í ÞREPUM	E.V.
5.	17.07.06	LANDH.FRÁG. SÝNDUR Í ÞREPUM Á GR.MYND	E.V.
6.	17.07.06	GEYMSLA FÆRÐ	E.V.
7.	24.02.07	GLUGGAR HERB. BREYTT SÖMU UTANMÁL	E.V.

### GLITVELLIR 42 HAFNARFIRÐI

#### ÚTLITSMYNDIR

Mkv. 1:100

Hannað E.V.

Teiknað E.V.

Yfirfarið E.V.

17JÚLÍ.2006

Dags. 24.FEB.07 Blað 2 AF 3 Nr.

ÁRITUN SAMRÆMINGARHÖNNUÐAR

Eyjólfur Valgarðsson

Eyjólfur Valgarðsson Kt:280857-4169

TR.aust s/f  
TÆKNIFRÆÐINGARNIR  
Eyjólfur Valgarðsson Kt:280857-4169 Sími: 471-2257  
Sigurður Grétarsson tr.aust@simnet.is