

Skráningartafla: Hlíðarás 18 - Hafnarfjörður					Skrásetjari: Kári Eiríksson												
Landnúmer: 207263					Kennitala: 070365-4059												
Matshlutanúmer: 01					Útgáfa: 4.01b Dags: 14.3.2007												
Uppskipting og lýsing					Stærðir												
D0 Lokun	D1 Rými hæð-röð	D2 Notkun texti	D3 Höfuð-flokkun	D4 Eignar-hald	D5 Botnflötur m²	D5M Milliflötur m²	D6 Stigar m²	D7 Op m²	D8 Brúttóflötur m²	D9 Brúttóflötur sh < 1,8	D10a Salarhæð min	D10b Salarhæð max	D11 Brúttó rúmmál m³	D12 Nettóflötur m²	D16 Birt flatarmál m²	Reiknitala skiptarúmmáls	D17 Skipta-rúmmál m³
		Matshluti			267,2	0,0	6,0	6,0	261,2	0,0			893,2	217,6	261,2		704,018
		Botn											32,0				
	01	1. hæð íbúð	N	0101	98,4	0,0	6,0	0,0	98,4	0,0			275,5	76,2	98,4		
A	0101				52,5		6,0		52,5		2,80	2,80	147,0	36,6	52,5	2,80	102,480
A	0102	Bílageymsla	B	0102	45,9				45,9		2,80	2,80	128,5	39,6	45,9	2,80	110,880
	02	2. hæð íbúð	N	0101	168,8	0,0	0,0	6,0	162,8	0,0			585,7	141,4	162,8		
A	0201				168,8			6,0	162,8		2,84	4,10	585,7	141,4	162,8	3,47	490,658
C	0202	Svalir	S	0101					0,0					6,3	1,00	0,000	

Athugasemdir

- Reiknað er með að þykkt veggja + einangrunar sé 280mm
- Reiknað er með að þykkt þaks sé 350mm
- Bílageymsla með rýmisnúmer 0102 er í eignarhluta 0101

Sameignir sumra

Eignar-hald	Notkun texti	Birt flatarmál m²	Skiptarúmmál Séreign m³	Séreign og sameign m³
0101	Íbúð	215,3	593,138	593,138
0102	Bílageymsla	45,9	110,880	110,880
	Alls	261,2	704,018	704,018

Skráningartafla: Hlíðarás 18 - Hafnarfjörður					Skrásetjari: Kári Eiríksson				
Landnúmer: 207263					Kennitala: 070365-4059				
Matshlutanúmer: 01					Útgáfa: 4.01b Dags: 14.3.2007				
Matshluti	Botnplata		Hjúpflötir						
	Botnplata m²	Botnplata m²	Utveggir m²	Þar af: Glugga- og dyraop m²	Þak m²	Þar af: Þakgluggar og þakop m²			
Matshluti	32,0	159,8	299,0	78,3	174,9	0,0			

Yfirlit	Innan hæða		Útan hæða			Alls
	A	A	B	C		
Botnflötur / m²	267,2				267,2	
Brúttóflötur / m²	261,2				261,2	
Brúttórúmmál / m³	893,2				893,2	
Nettóflötur / m²	217,6			6,3	223,9	
Birt flatarmál / m²	261,2				261,2	
Skiptarúmmál / m³	704,018				704,018	

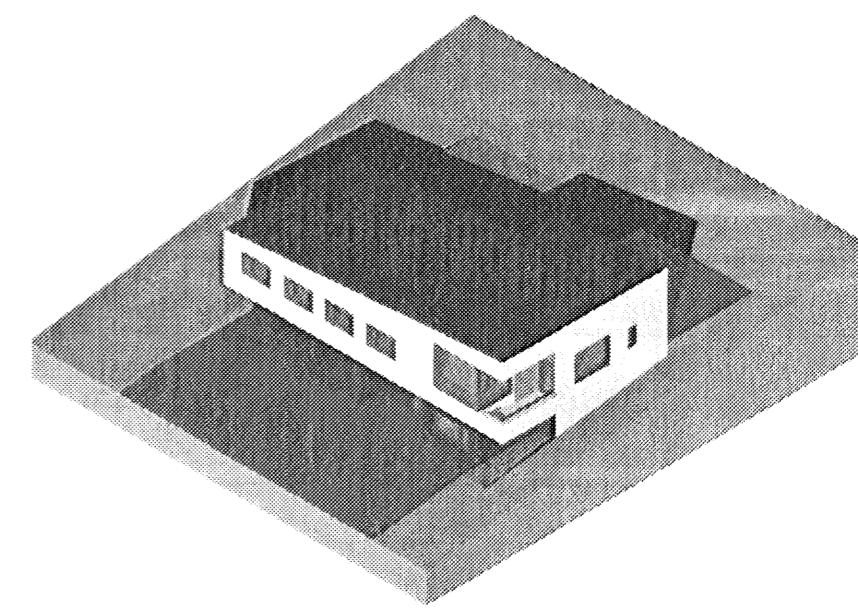
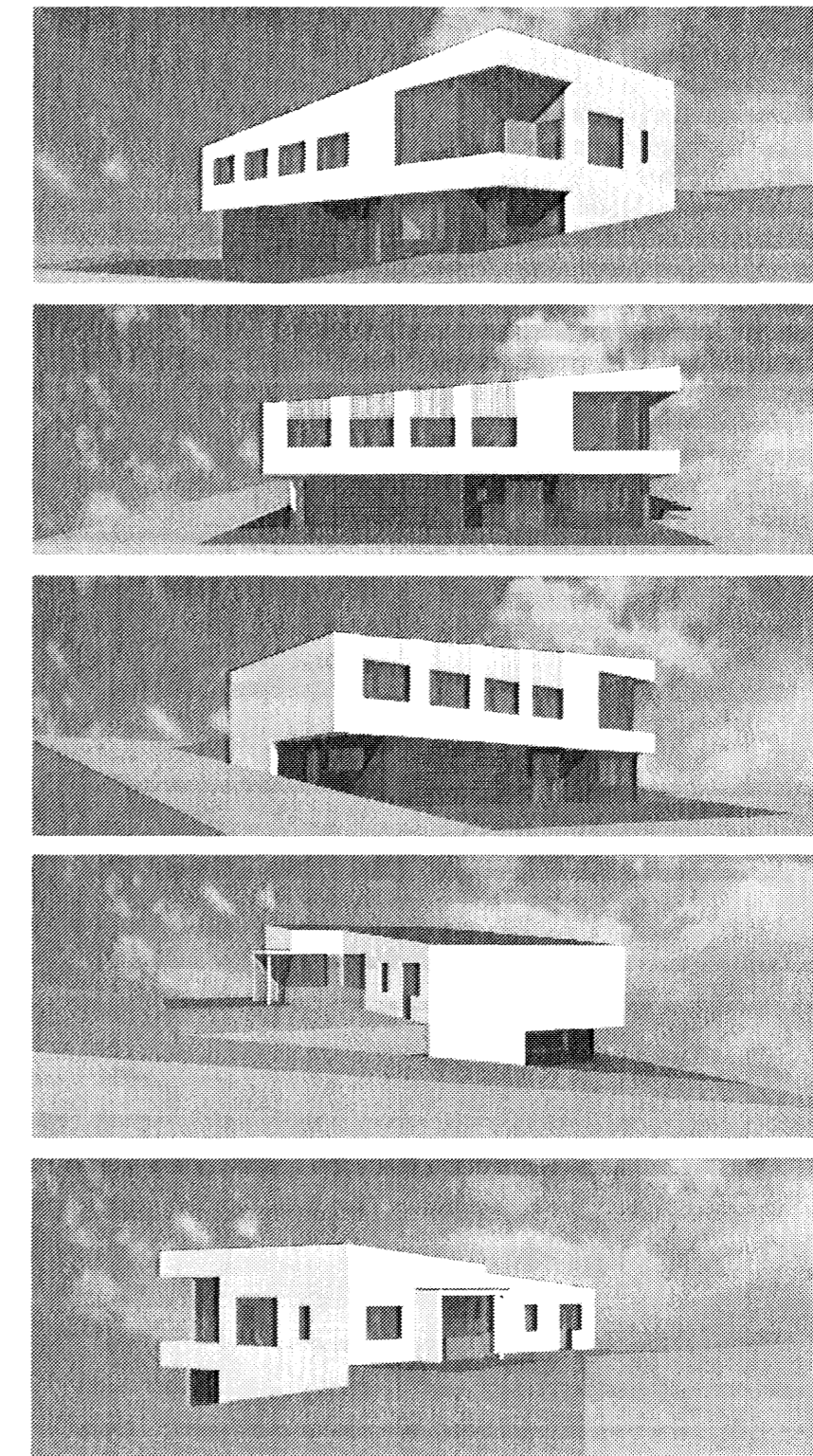

Samþykkt þann
21 MARS 2007
Byggingafulltrúinn í Hafnarfirði
F.h. Kristján Þórarinnsson

VERKSTÆÐI ARKITEKTA ehf - Gunnarssundi 5 - 220 Hfj. - sími: 565 9779
KÁRI EIRÍKSSON arkitekt FAL - kt: 070365-4059 - email: kari@aok.is - www.aok.is

AOK!

Hlíðarás 18, Hafnarfirði
EINBYLISHÚS

teikning nr. **0629**
Skráningartafla
prívíddarmyndir **200**
AÐALUPPDRATTUR

hannað KE teiknað KE dags. 12.mar.2007
m.k.v. 1:x töluuskrá 0629-200.dwg prentað 12.mar.2007

bláostærð **A2** Öll mál eru í millimetrum. Öll vafaatriði skal bera undir hönnuð. Mælió ekki af teikningum, öll mál athugist á staðnum. Öll afnot og afritun teikningar, að hluta eða í heild, er háð skriflegu leyfi höfundar.

ATH! Prívíddarmyndir eru frá tillögustigi og ekki í fullkomnu samræmi við aðaluppdrætti. Myndunum er ætlað að gefa betri rúmmynd af húsinu, þrátt fyrir að nokkur atriði stangist á við aðaluppdrætti.