

14 MAR 2007

Byggingáfulltrúinn / Hafnarfirði
Fh. Jón Sigurðsson

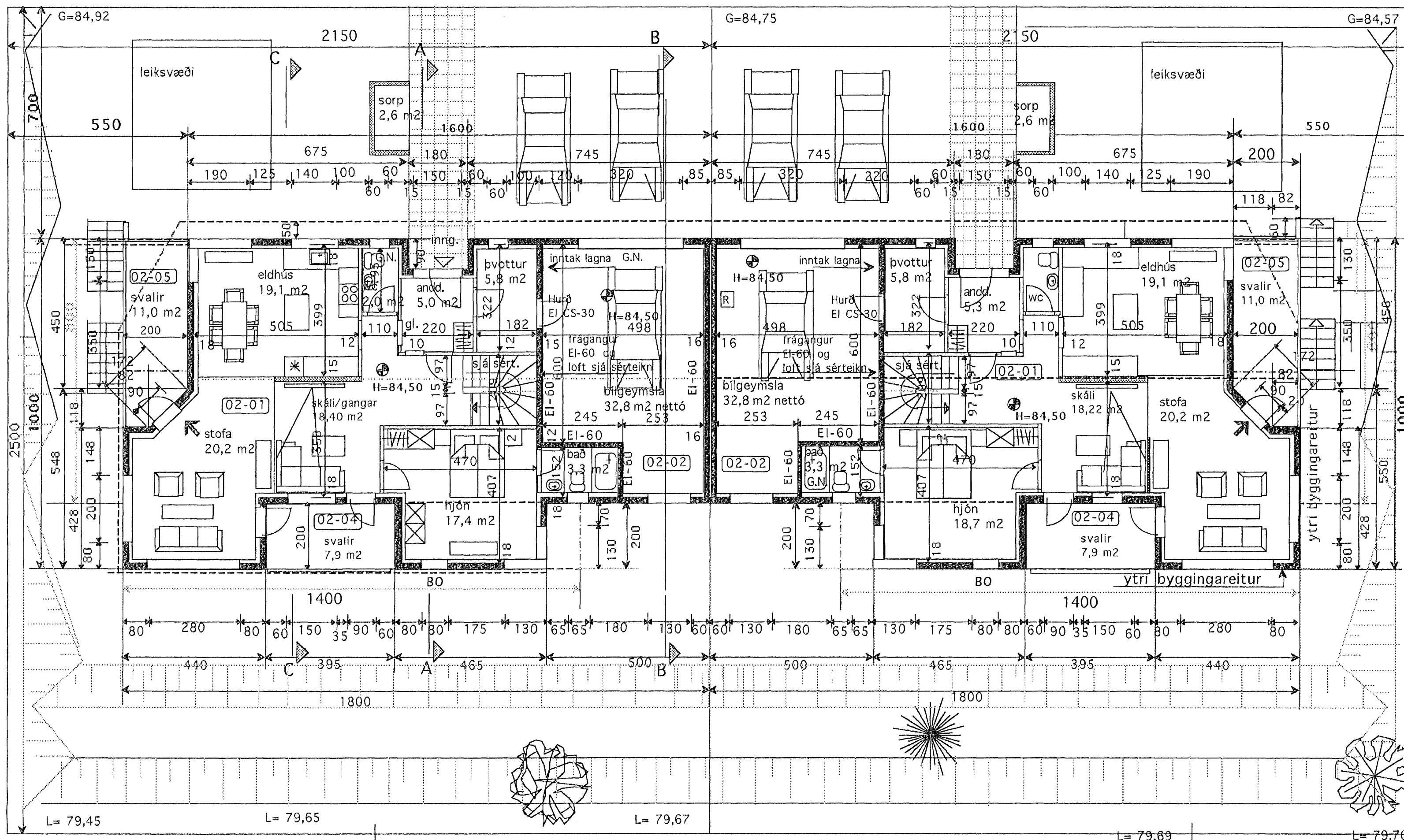

Grunnmynd 2. hæð 1:100

Nánari málsetning sjá teikn. v-1 1:50

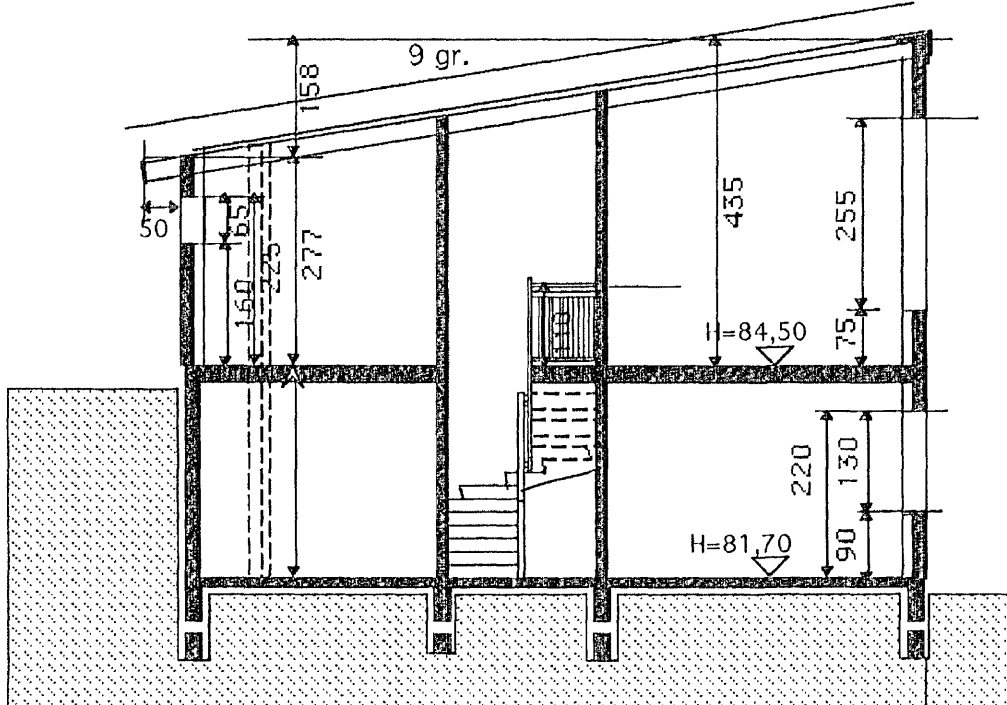

Snið A-A

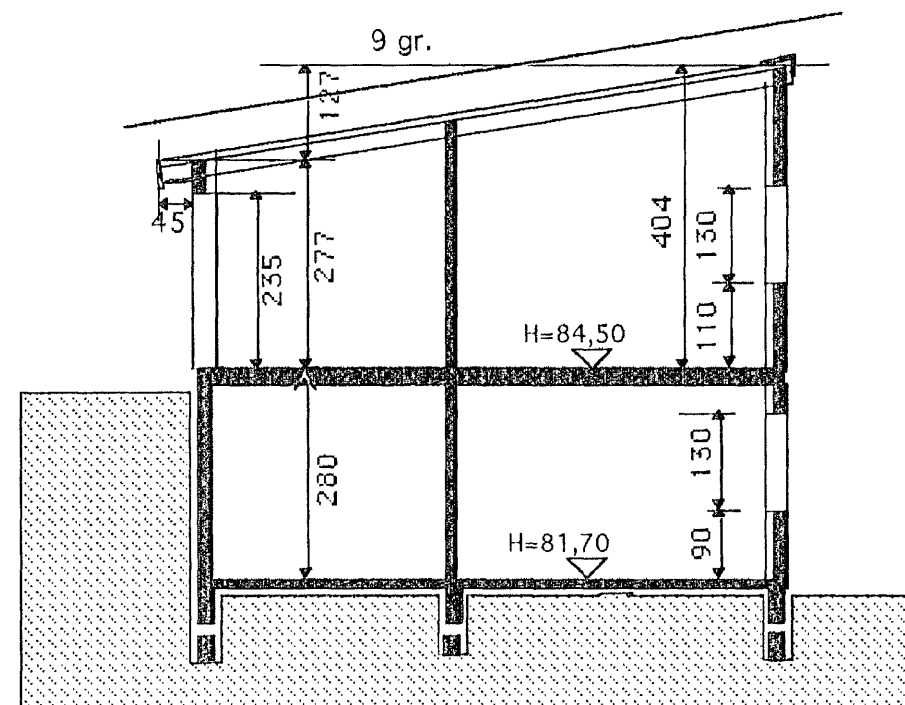

Snið B-B

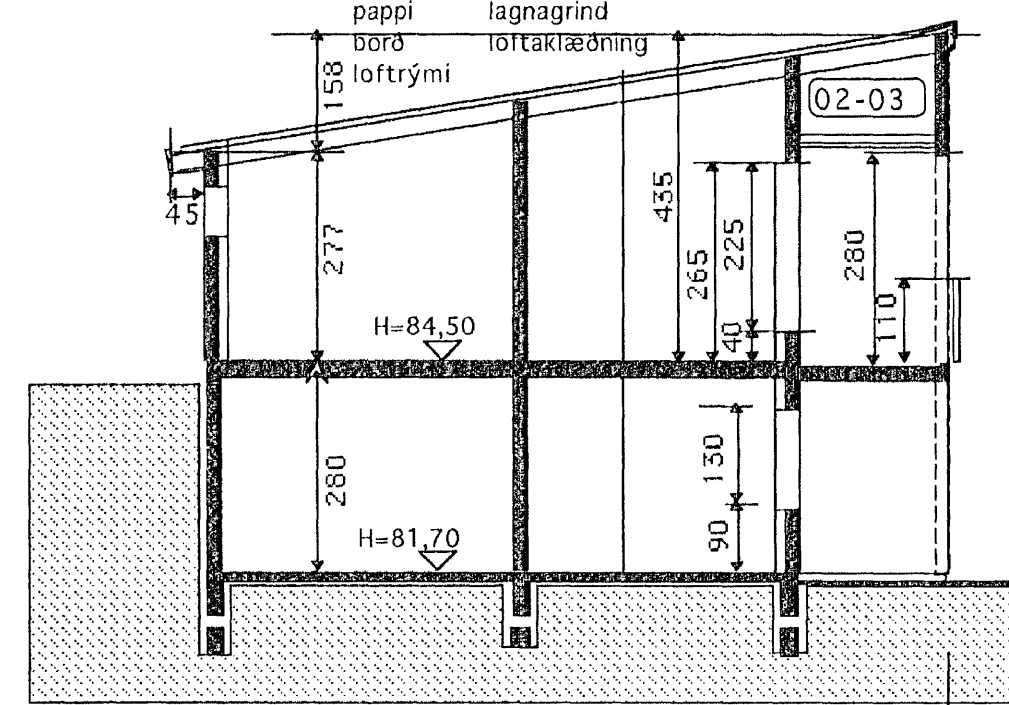

Snið C-C

SKÝRINGAR

Sökkjar og gólfplata eru staðsteypt.
Einangrun undir gólfplötu 3" plasteinangrun.
Útveggir eru staðsteyptir, einangraðir á hefðbundinn hátt með 4" plasteinangrun að innan og múrhúðaðir.
Að utan múrhúðað og að hluta hraunað.
Búrðarvirki þaks eru stálbitar og súlur, ásamt berandi útveggir. Timbur spennur 2" X 9".
Allt stálvirki eldvaríð.
Þak einangrað með 8" steinull, klætt málmklæðningu á lektum sem aftur sitja á krossviðbótum sem lagðir hafa verið í kítti á heilan pappa.
Öll klæðning innanhúss minnst í fl. 2 og í bílgeymslu í fl. 1.
Innveggir: málmstöðir klæddar með 12 mm spónarpl og gífsplötum beggja megin. Rakapolið í votum rýmum.
Vatnsheld efni borin á veggi í votum rýmum.
Gluggar eru úr timbri, gegnum fúavarðir.
ALLT GLER ER K-GLER
Gólfniðurföll í votum rýmum með vask, vatn renni örugglega og óhindrað að niðurfalli.
Litaval að utan í samráði við hönnuð.

Nýtingarhlutfall

LÖÐ NR. 19 = 537,5 m² & NR. 21 = 537,5 m²
GRUNNFLOTUR HÚSA = 235,1 m²
NÝTINGARHLUTFALL = 0,22

Kónunartölur

U-gildi (W/m² K) T_i = >18 C°

Þak	0,2
Útveggir	0,4
léttrir útveggir	
einangraðir í grind	0,3
Gluggar (karmar, gler, vegið m.t K-gler)	2,0
Hurðir	3,0
Gólf á fyllingu	0,3
Útveggir vegið meðaltal	0,85
Allt gler er K-gler	

Breytt 14. feb. 2007

Þakhalli lækkaður frá 11gr. í 9 gr
Málmklæðning þaks á lektum sjá sér teikn.
Aðgangur að rýmum 1.hæðar næst götu breytt.

	Verkefni	HLÍÐARÁS 19-21 HAFNARFIRÐI
	Heiti	GRUNNMYND -SNIÐ SKÝRINGAR

kvarði 1:100	verk.nr
dags. 2. JAN. 2007	dags br. 14. FEB. 2007
hönnun G. G.	teikn nr
teikn G.G.	A-1

Hringbraut 17 220 Hafnarfirði
s. 555-2020. fax 555-2021
Gísli G. Gunnarsson BFI kt, 020649-2409
netf. kvardi@vortex.is / www.kvardi.is