

GRUNNMYND EFRI HÆÐAR, 1:100

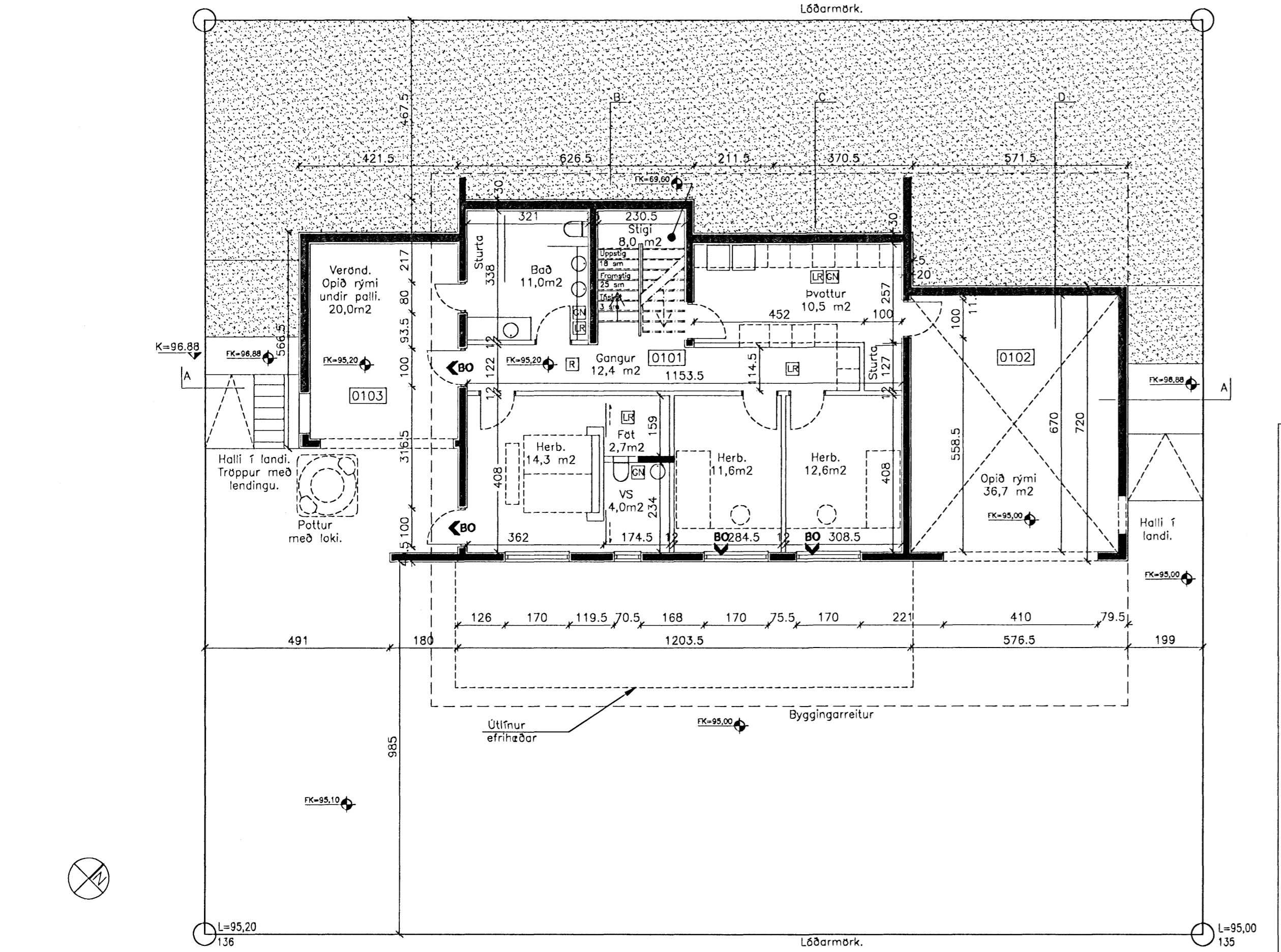

GRUNNMYND NEDRI HÆÐAR, 1:100

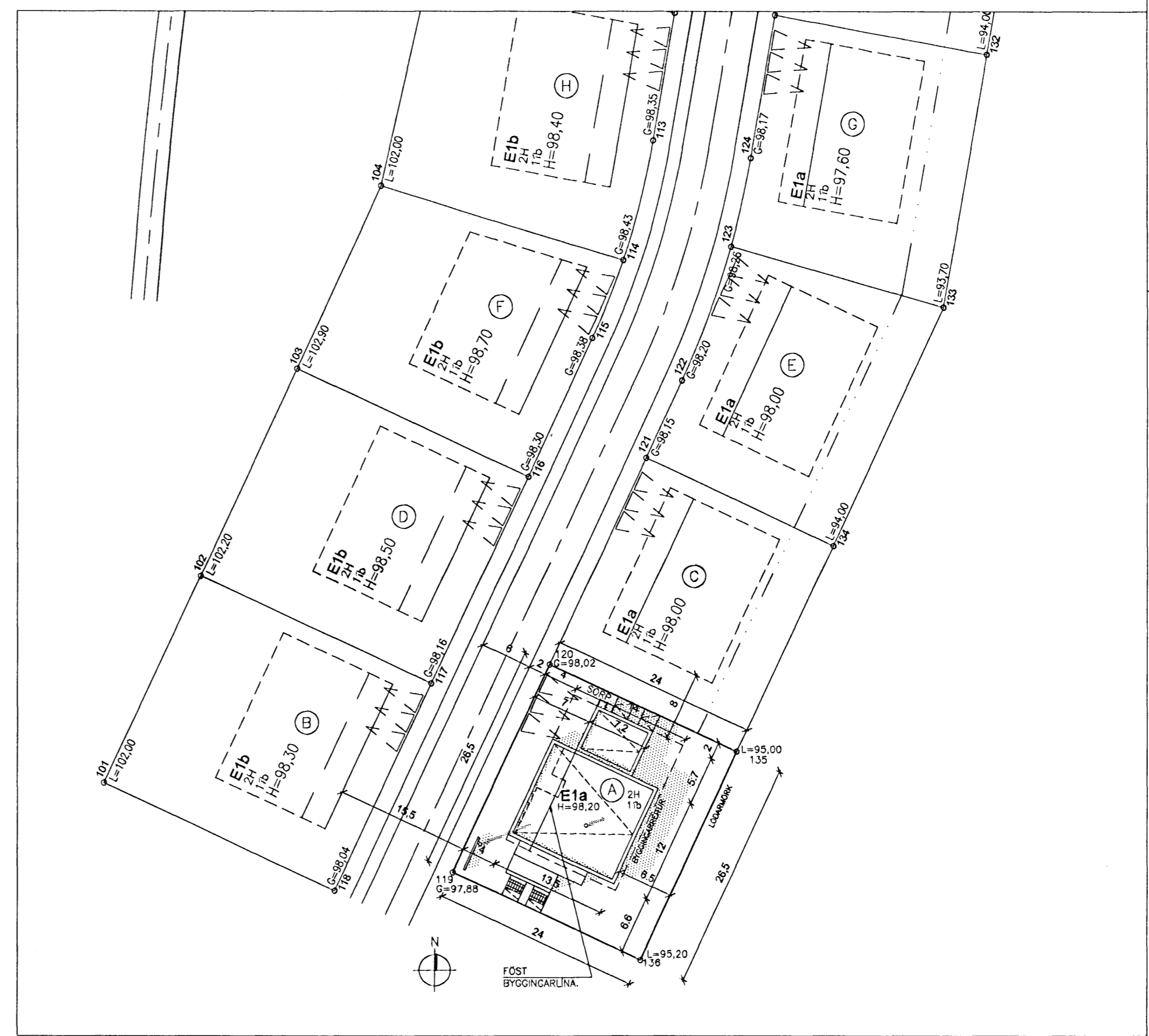

AFSTÖÐUMYND, 1:500

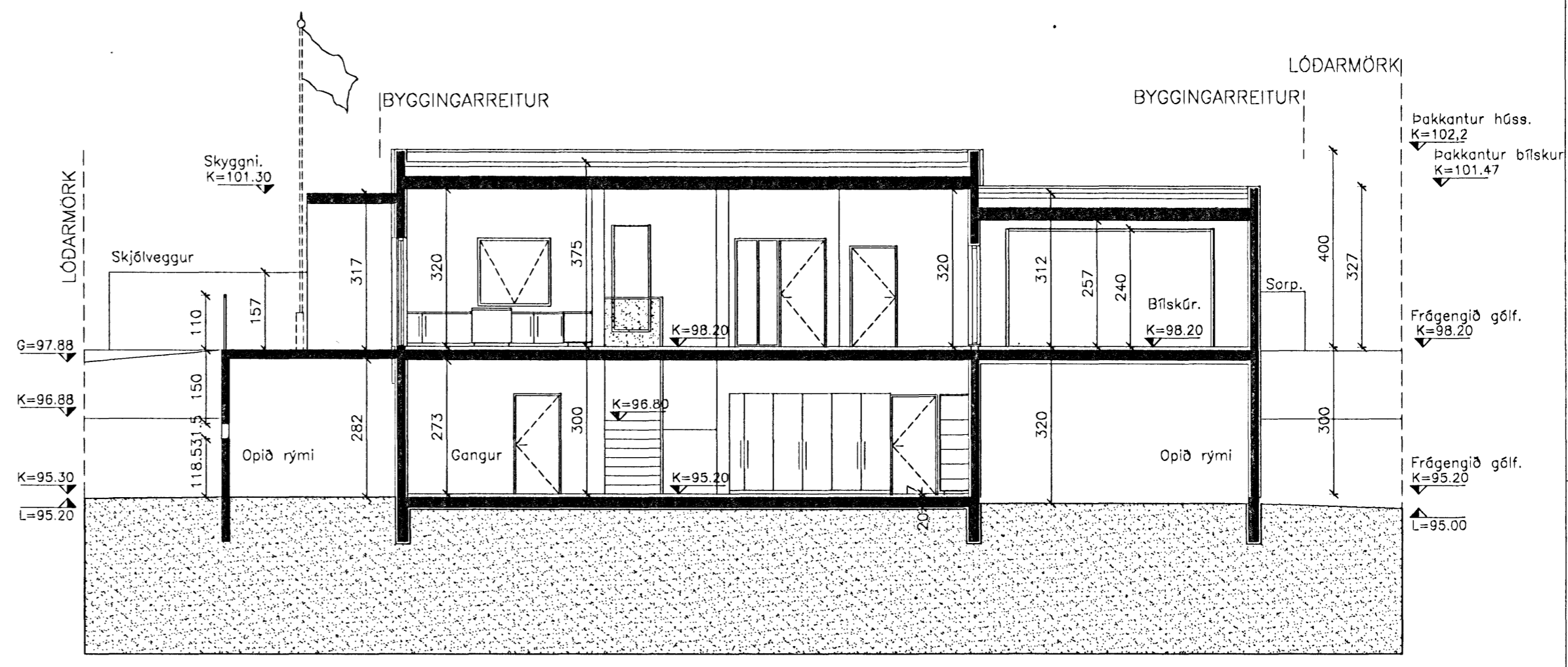

SNEIDMYND A-A 1:100

BYGGINGARLÝSING:
 Aðkoma að húsinu er inn á efri hæð. Komid er inn í stórt anddyri með fataskápum og þar er gengt inn í bílskúr, vinnuherbergi, salerni og íbúðina. Komid er inn á anddyri í gang þar sem stigi er á hægrt hönd og eldhúsi beint á milli. Þá er gengið inn í stóra stofu með aflokuðu sjónvarpshól. Stór gluggi er á allri austurhlíð stofnar. Úr eldhúsi er renni hurð út á vernd sem afgirt verður að hluta með hertu gleri og þaðan er gengt út í garð.
 Niðri eru herbergi bað og þvottahúsi. Hægt er að ganga út í garðinn úr baðherbergi, svefnherbergi og gangi sunnan megin, og úr þvottahúsi til norðurs. Stórir skápar eru milli ganga og þvottahúss sem hægt er að opna á báða vegu. Húsið er steypt í svekkullu varmamót, sem eru einangruð að innan og að utan. Milligöf og þakplata eru staðsteypt. Að utan verða útveggir þússaðir og málaðir í ljósum lit. Útveggir efri hæðar verða klæddir harvöldarklæðningu, þó ekki bílskúrinn og skyggni til suðurs, sem hefur sömu ljósu áferð og neðri hæð.
 Gluggar verða álþimburluggar í gráum lit og verða settir í og frágengir eftir uppsteypu.
 Frágangur þak er svokallað viðsnúð þak. Á steypta plötuna eru soðin tvö lög af pappa þá einangrað með 180-200mm vatnspólnni plasteinangrun og loks farg efst (sjávarmót, torf, mosi og eða hellur). Þakkantar eru með áfflasningum í sama lit og gluggar.
 Að innan verða milliveggir blaumálaðir og þússaðir en aðrir veggir gífsveggir, spartaðir og málaðir.
 Útveggir verða og þússaðir og málaðir á hefubundinn hátt þar sem það á við, en harvöldur á lektum með tihýðilegri loftun verður á efri hæð hússins. Sokklar verða einangraðir að innanverð með 100 mm plasteinangrun.
 Gólf verða lögð varanlegum gólfefnum (flisar og parket). Botnplata verður einangruð með 100 mm plasteinangrun. Stigi verður staðsteyptur með handróli úr hertu gleri.
 Hitakerfi verður hefubundið með gólf-hita og ofnum að hluta. Raffagnakerfi verður hefubundið. Lýsing verður að hluta innfeld í þar til gerðum innsteyptum boxum.

LÓÐ:
 Væslanmegin, aðkomumegin húss verður heillagur plan og stétt fyrir framan húsið. Halli verður frá bílskúrad að gótu. Hiti verður að hluta til í stéttinni. Sorp verður á norðvesturhorni bílskúrs í steyptum skjólvegg með loki á. Stakur skjólvegur verður sunnan megin á lóð og er reiknað með að fánásting sé áttótt þeim vegg. Norðanmegin húss verður gras í hallandi landi sem aðlagar sig frá vestri að lóð austanmegin. Æskilegt er að gera þetta í samráði við nágrenna húsi nr. C. Sunnanmegin húss er pallur eða vernd sem gengt er út á úr borðstofu og eldhúsi. Verndin er staðsteypt og er á steyptum stoðveggjum frá neðri hæð hússins. Handróli út stáli og gleri er við kant og er trappa sunnar í lóðinni sem greiðir aðgang niður fyrir húsið. Þar er gengt undir pallinn efra og myndar gott skjól við pott sem þar er, sá verður með tryggu loki.
 Reiknað er með lágun harðgerðum gróðri við lóðarmörk. Opíð er undir bílskúr við norðurgarf hússins og er það hugsað sem leiksvæði.

Brunavarnir:
 Brunavarnir verða skv. byggingareglugerð. Í bílskúr er stökkvitæki og reykskyrtari og eldvarnarhurð (EI-CS30) aðskilur íbúð og bílskúr. Veggir sem skilja að rými tvö eru EI-60. Anddyri verður aflokað frá íbúð með rennihurð, vegna opunar úr anddyrinu inn í bílgæmslu. Flóttaleiðir eru úr öllum rýmum hússins og eru gluggalausa herbergi loftæst og með reykskyrtara.

Skýringar:
 Táknað bjóðgunarop samkvæmt reglugerð um brunavarnir og brunamál.
 Reykskjólar.
 Slökkvitæki, staðsetjast í samráði við slökkvilið.

SKÓGARÁS A. HAFNARFIRÐI.

Landnúmer:	207288
Byggingarfrátt:	7610-0001
Brú fláttar:	288,2 m ²
Brúttó rúmmál:	908,9 m ³
Lóðarstað:	638,0 m ²
Nýtingarhlutfall:	288,2 / 638,0 = 0,45

KÓLNUNARTÖLUR BYGGINGAR:

Þak	0,2 Wlm ² K
Útveggir	0,4 Wlm ² K
Gluggar	2,0 Wlm ² K
Gólf á fyllingu	0,3 Wlm ² K
Útveggir, vegl. meðaltal:	0,85 Wlm ² K

Samþykkt þann
 21 MARS 2007
 Byggingafulltrúinn í Hafnarfirði
 F.H. Kristján Þórarinnsson

A-breyting:
 Þúð er að hækka efstu brún húss úr kóta 101,6 í kóta 102,2.
 Frágengin gólfplata á efri hæð hækkar úr 98,00 í 98,20 og plata á neðri hæð hækkar úr 95,30 í 95,20.
 Húsið fært að byggingarlínu til norðurs. Bílskúr minkar, sorp flyst. Smávægilegar breytingar á innra skipulagi.
 Skráningartaflo breytist í samræmi.

C:
 B:
 A: Sjá skýringar A-breyting - að ofan. 12.03.2007
 BREYTINGAR: DAGS:

ADALUPPDRATTUR

SKÓGARÁS A. 220 HAFNARFIRÐI. VERK: 1:500/1:100
 KVARDI: 07.02.2007
 AFSTÖÐUMYND TEIKN: 07.02.2007
 GRUNNMYNDIR OG SNID SKRÁ:

UTI INNI
ARKITEKTAR

ÞINGHOLTSTRÆTI 27 101 REYKJAVÍK
 Símar 552 7660 & 582 7660 FAX 552 7661
 netfang uti.inni@centrum.is
 veffang www.centrum.is/uti.inni

BALDUR Ó. SVAVARSSON ARKITEKTAR FAJ
 JÓN ÞÓR ÞORVALDSSON ARKITEKTAR FAJ

120357-5149
 021258-7579

A-100