

SNEIDING B-B, 1:100

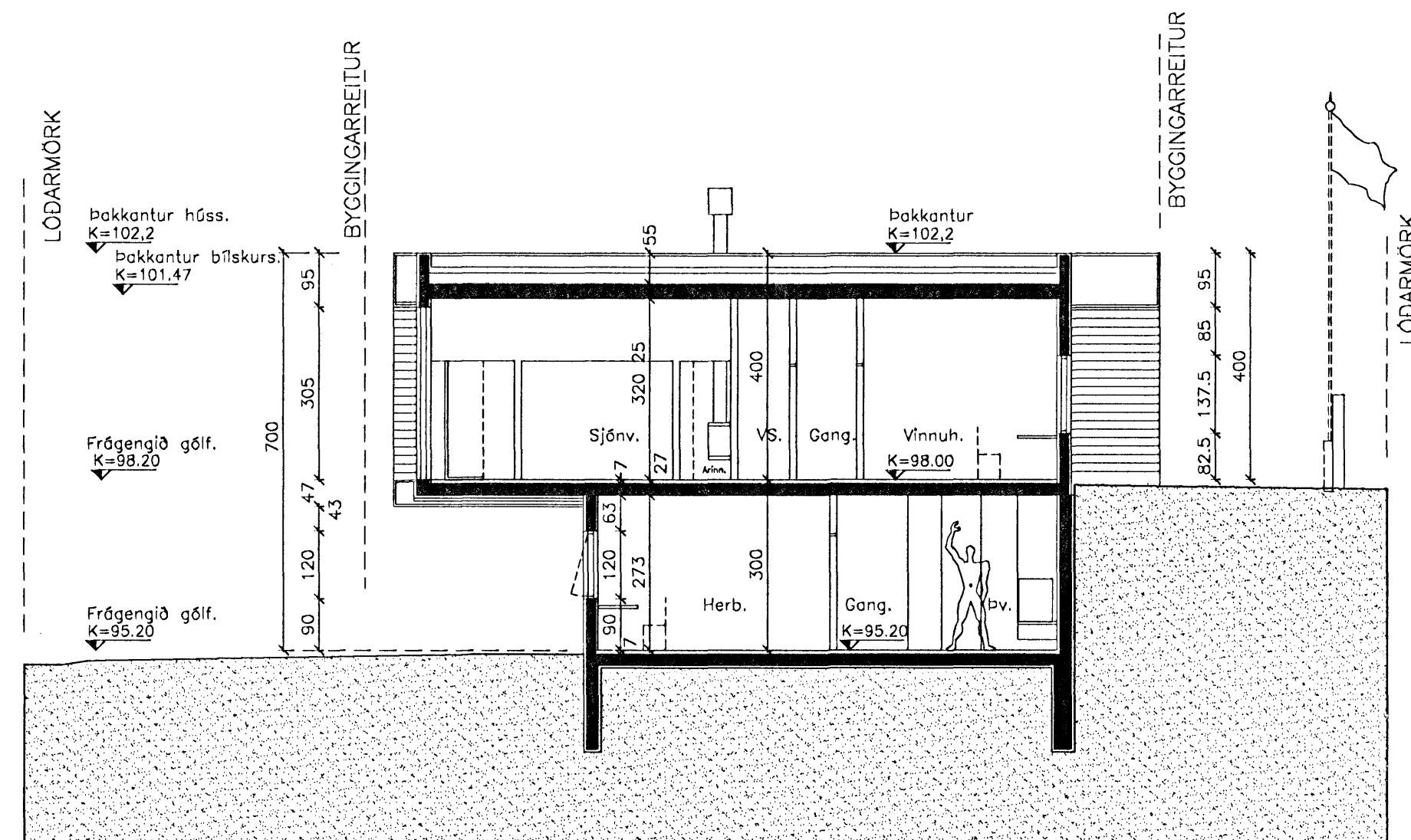

SNEIDING C-C, 1:100

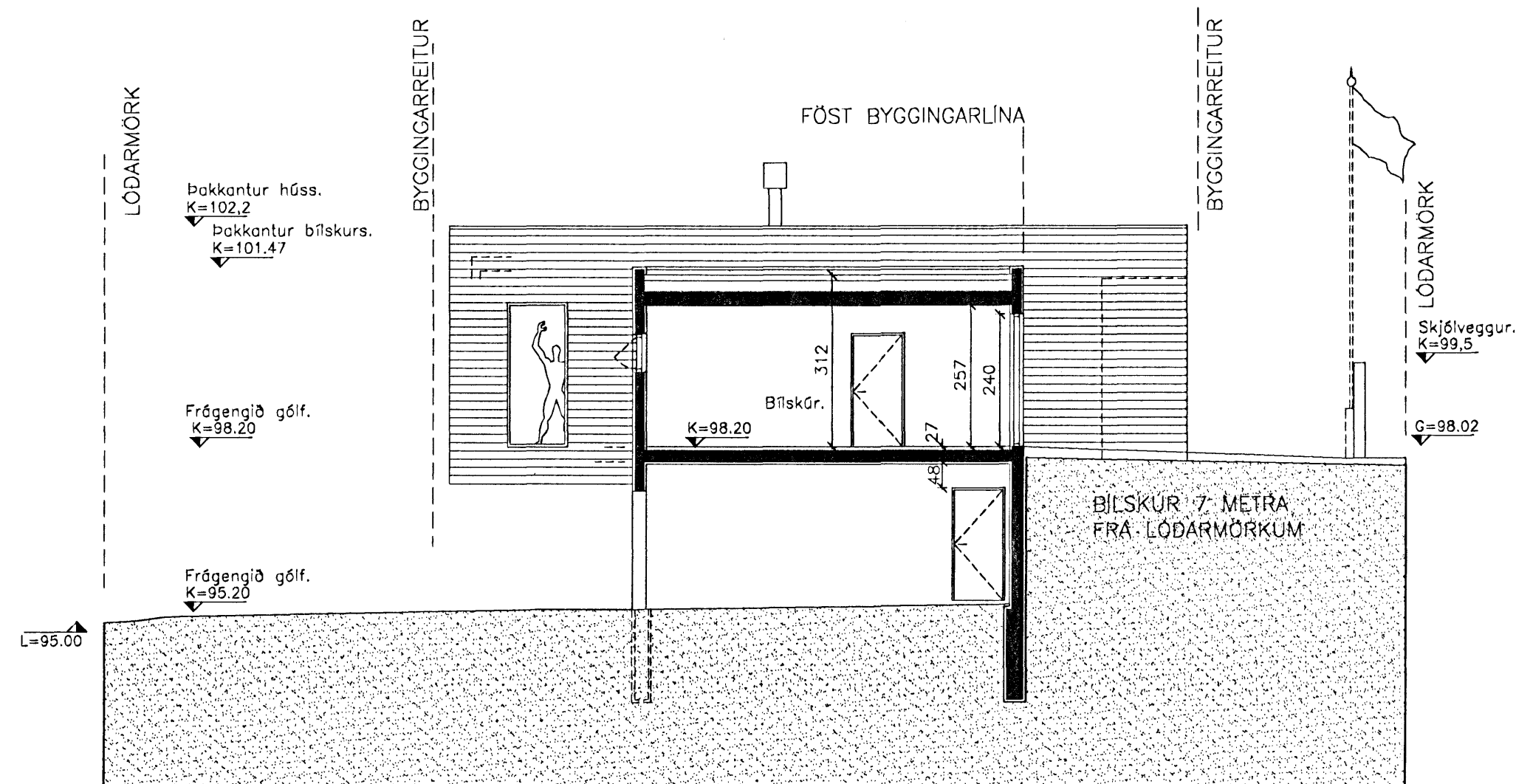

SNEIDING D-D, 1:100

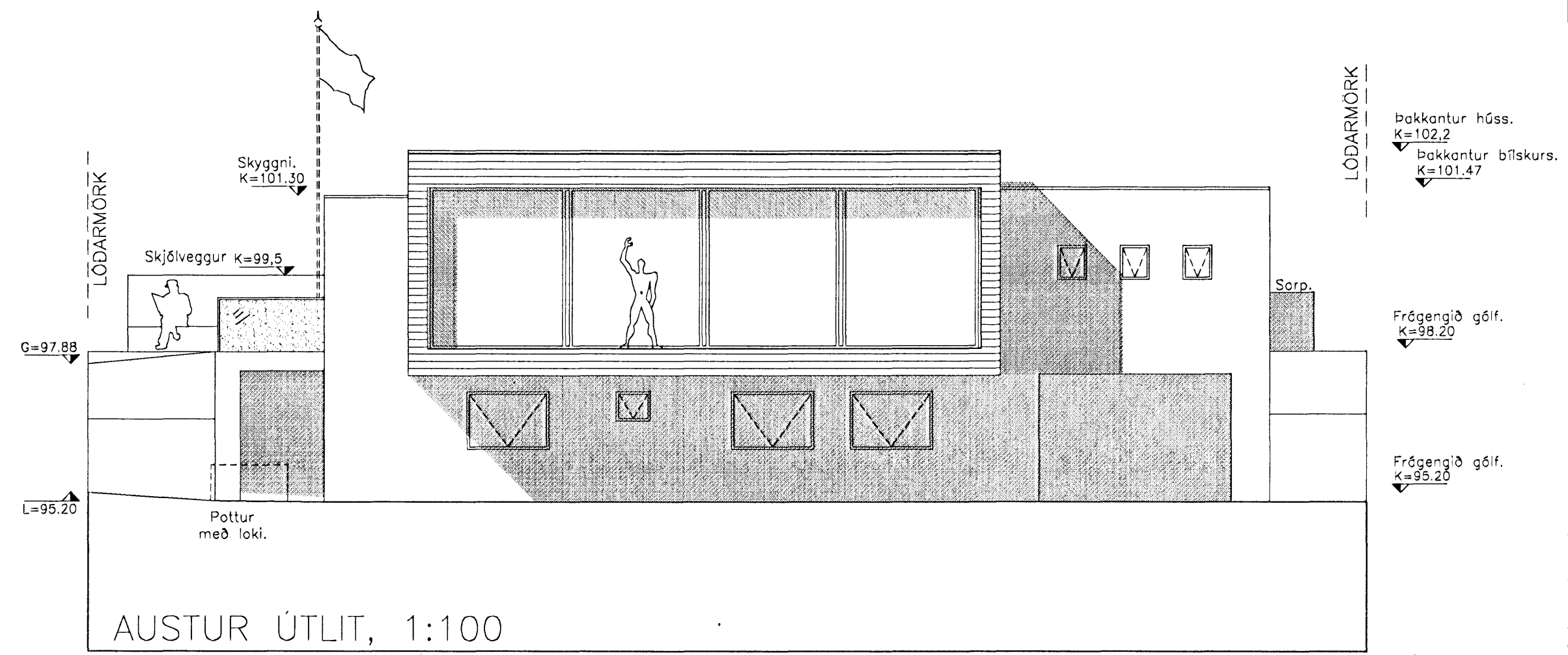

AUSTUR ÚTLIT, 1:100

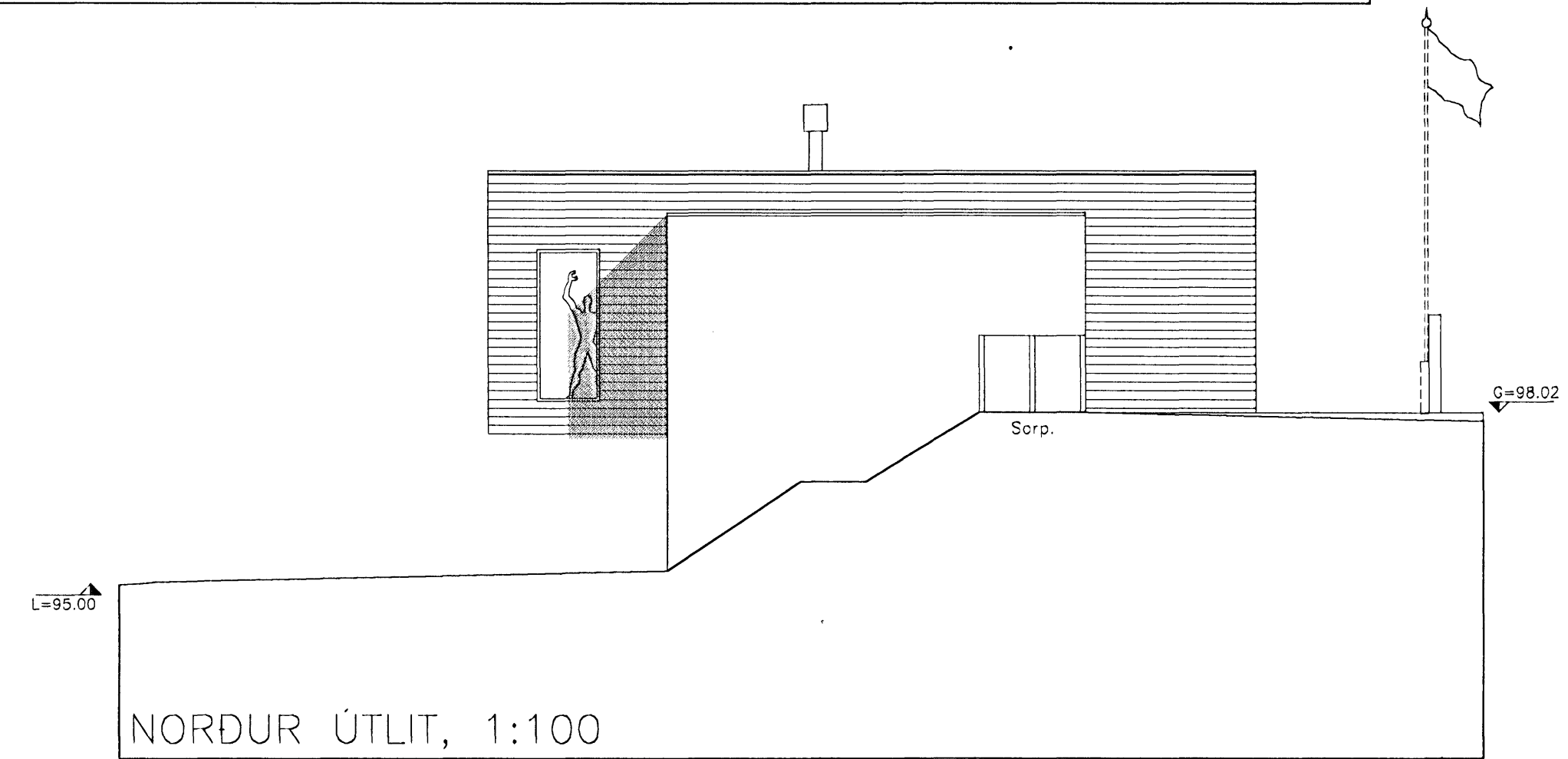

NORDUR ÚTLIT, 1:100

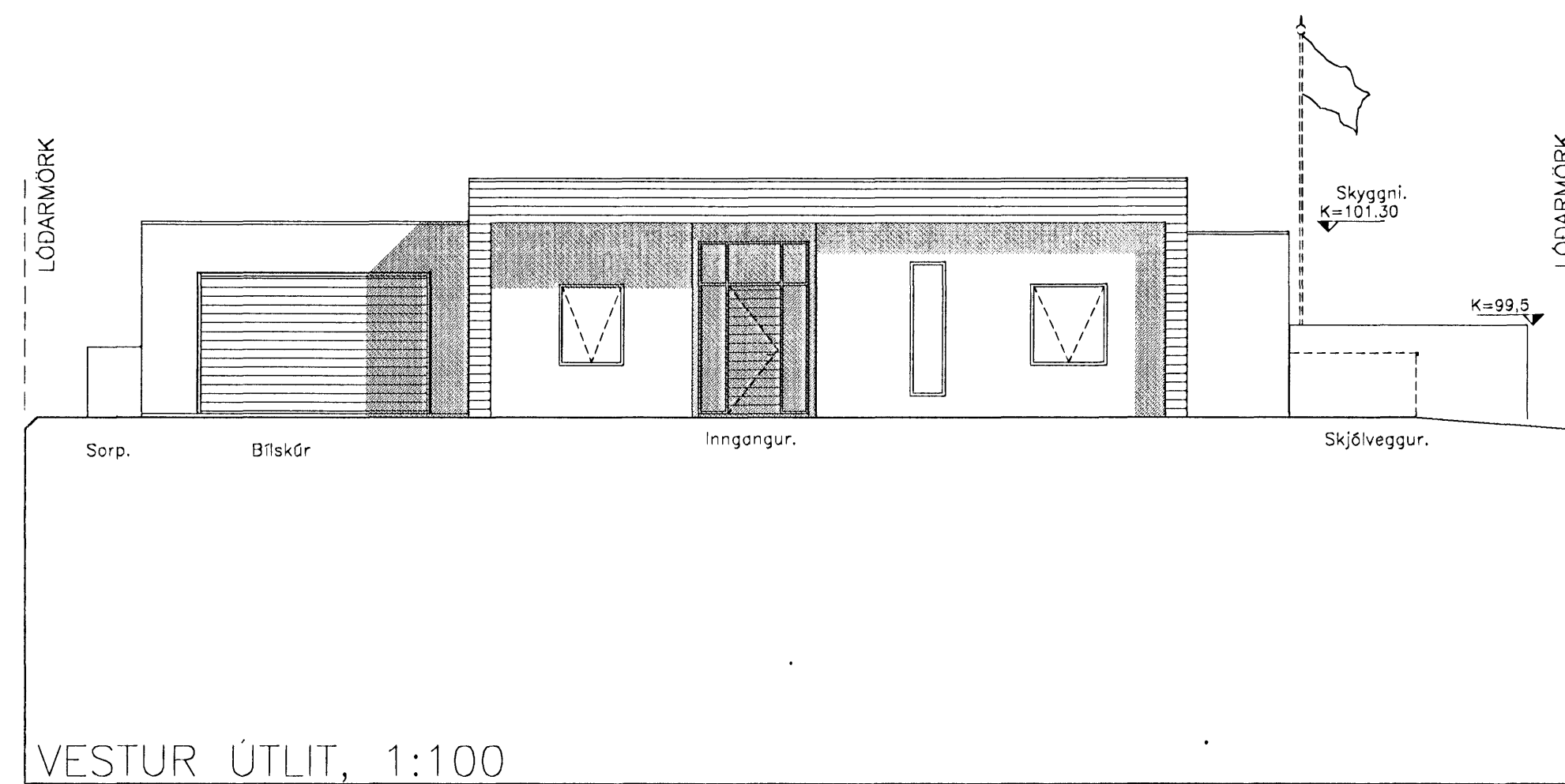

VESTUR ÚTLIT, 1:100

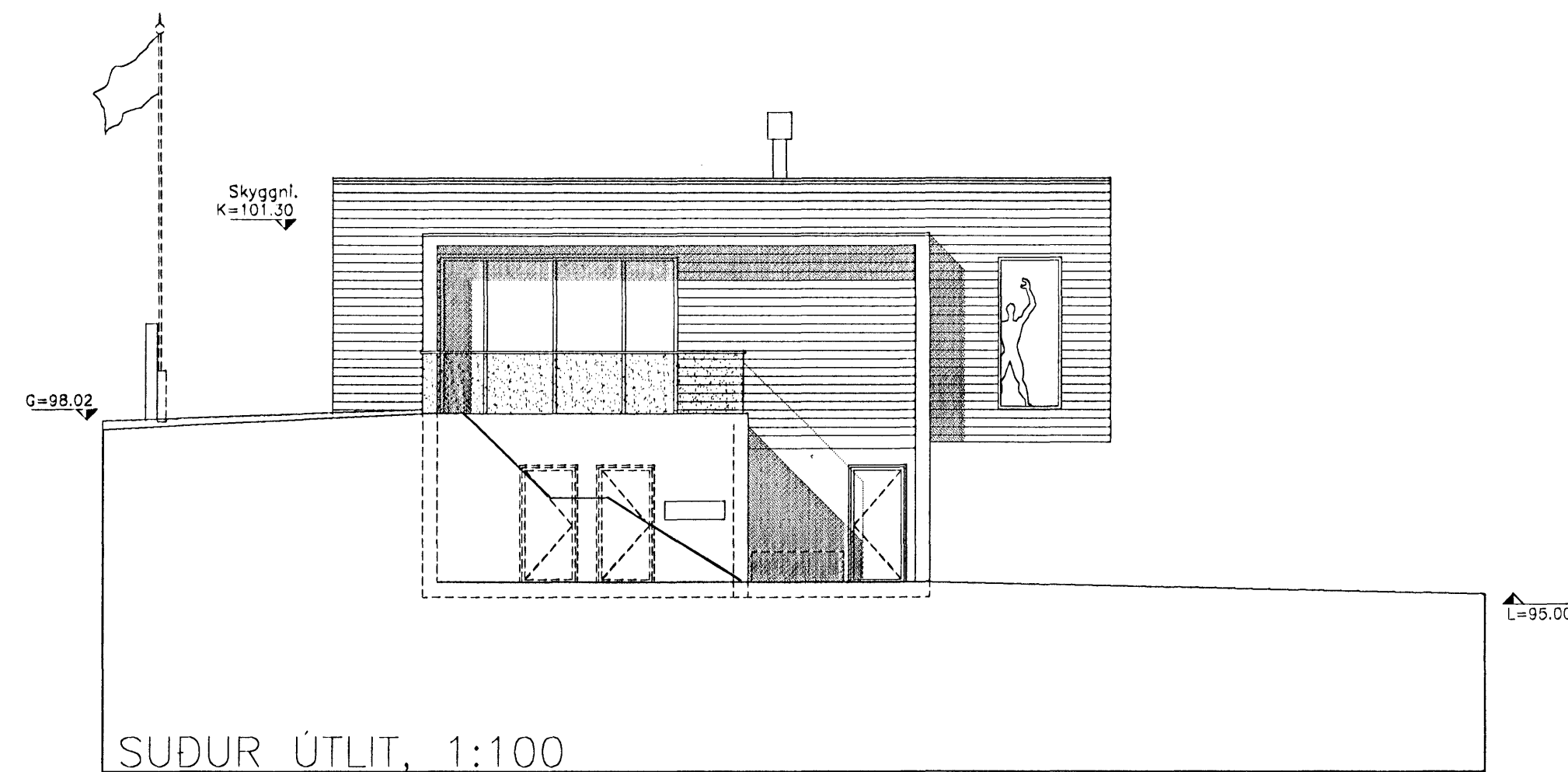

SUDUR ÚTLIT, 1:100

Samþykkt þann
21 MARS 2007
Byggingafultrúinn í Hafnarfirði
F.h. Kristján Þorarinsson

A-breyting :
Þúð er að hækka efstu brún húss úr kóta 101,6 í kóta 102,2.
Frágengin gólfplata á efri hæð hækkar úr 98,00 í 98,20 og plata á neðri hæð lækkar úr 95,30 í 95,20.
Húsið fært að byggingarlínu til norðurs. Bílskúr minnar, sorp flyst. Smávægilegar breytingar á innra skipulagi.
Skráningartafli breyttist í samræmi.

C:
B:
A: Sjá skýringar A-breyting - að ofan. 12.03.2007
BREYTINGAR: DAGS:

ADALUPPDRATTUR

SKÓGARAS A. 220 HAFNARFIRÐI.

VERK:
KVARDI: 1:100
DAGS: 07.02.2007
ÚTLIT OG SNEIDINGAR TEIKN: BMM
SKRÁ:

ÚTI INNI
ARKITEKTAR
ÞINGHOLTSSTRÆTI 27 101 REYKJAVÍK
SÍVAR 552 7660 & 562 7660 FAX 552 7661
NETFANG: uti@centrum.is
VEFFANG: www.centrum.is/utiinni
BALDUR Ó. SVAVARSSON ARKITEKTAR FAJ
120357-5149
JÓN ÞÓR ÞORVALDSSON ARKITEKTAR FAJ
021258-7579

A
A-101