

Samþykkt þann  
21 FEB. 2007  
Byggingafulltrúinn í Hafnarfirði  
F.h. Kristján Þóráinsson

Úr Gildi

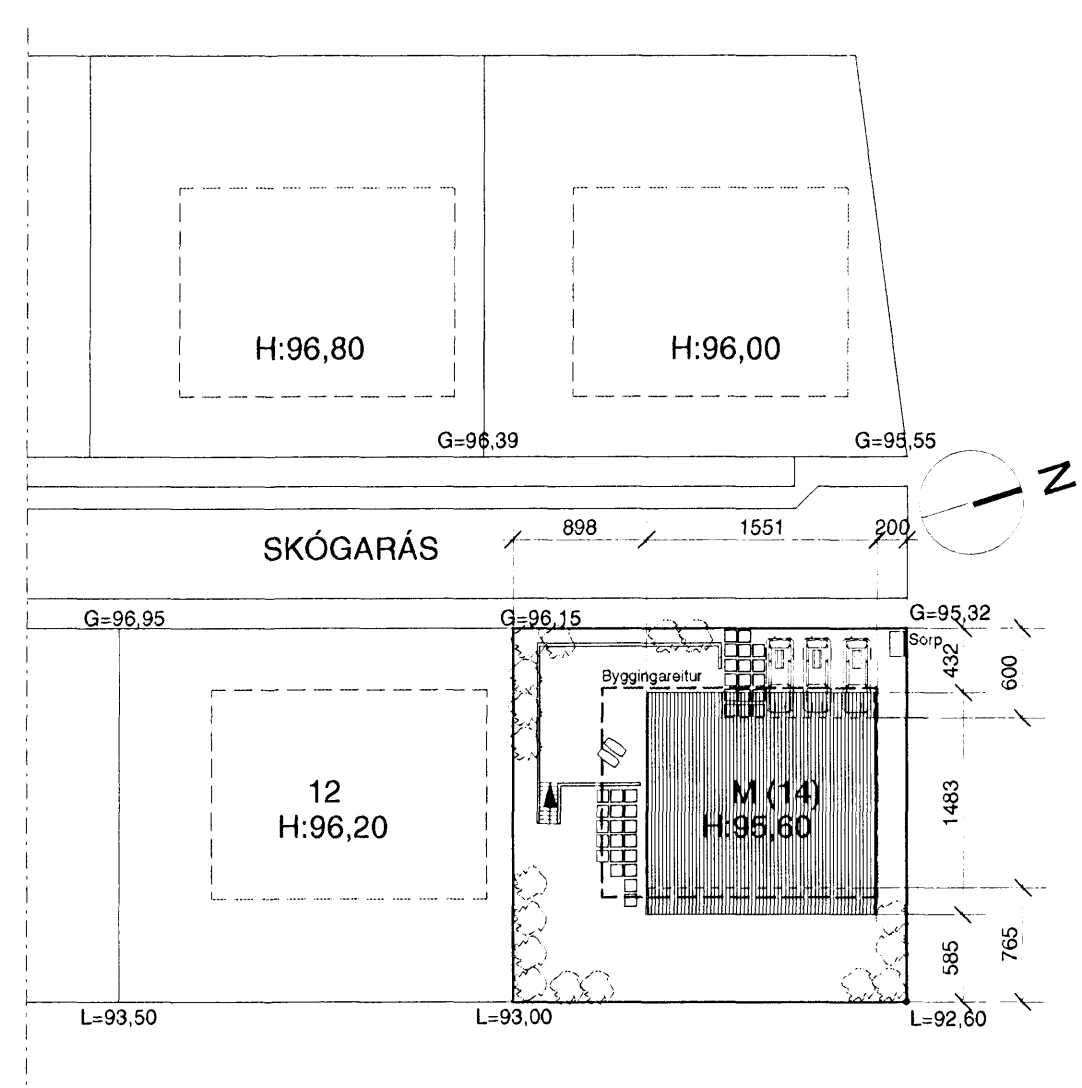

AFSTÖÐUMYND  
mkv. 1:500

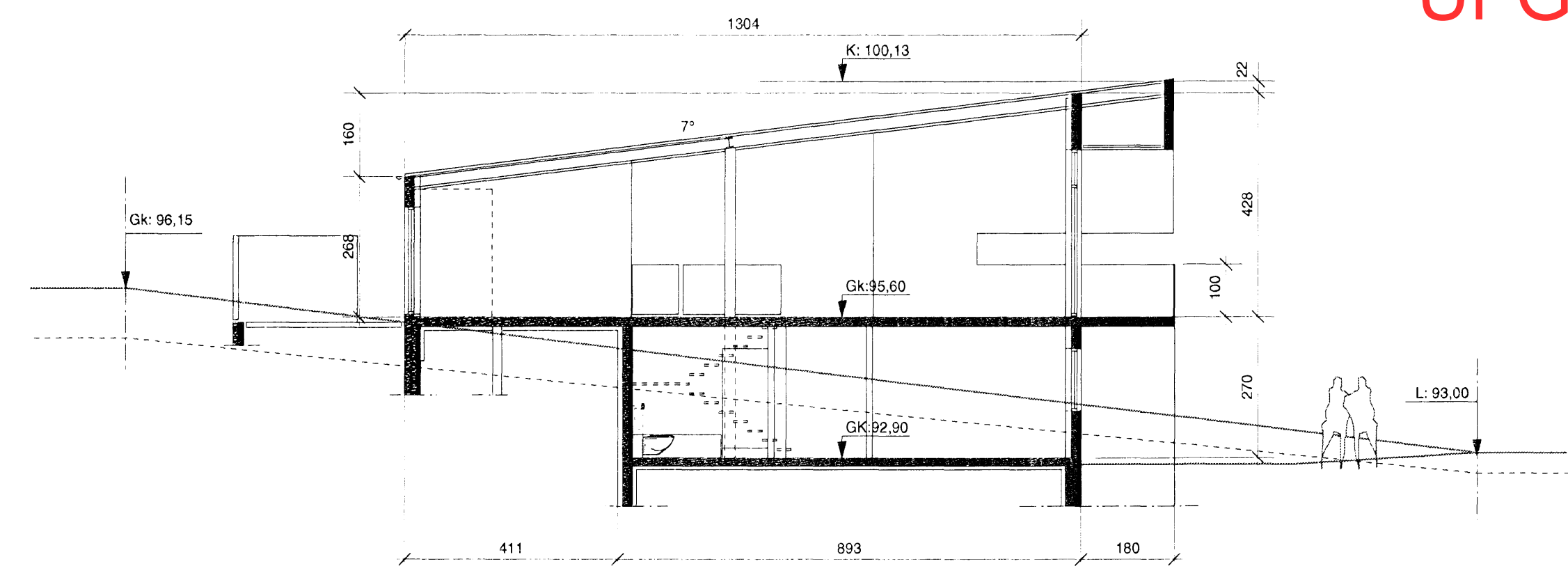

SNEIÐING A-A

SKÓGARÁS 14  
Staðgreinir: 7610-0013  
Landnúmer: 207306

**BYGGINGARLÝSING:**  
Húsið er steinsteypt einbýlishús á tveimur hæðum með innbyggðum bílskúr.

Botnplata og sókkjar eru einangruð með 75mm einangrun.

Hitun húss er með gólfhita í botnplötu sem nánar er gerð grein fyrir á lagnateikningum.

Útveggir eru einangraðir að innanverðu með 100 mm einangrunarplasti undir múrhúð. Að utan eru veggir múrhúðaðir og málaðir ljósir. Gluggar eru hvítir ál - trégluggar, settir í eftirá. Gler er tvöfalt einungrunargler, K-gler.

Þak er er með 7° halla, loftað sperruþak einangrað með 200 mm steinull. Þak er klætt læstri klæðningu á lektum og loftað skv. byggingareglugerð.

Léttir innveggir eru hlaðnir og múrhúðaðir.

Skjólveggir við suður- og vesturhlíð eru í-éttir, byggðir á steyptan sókkul. Tröppur niður á garð á suðurhlíð eru steinsteyptar. Handrið svala eru byggð upp með hertu gleri, festu á stálvirki.

**U-gildi byggingarhluta:**  
Botnplata 0,3 W/m<sup>2</sup>C  
Útveggir: 0,4 W/m<sup>2</sup>C  
Þak: 0,2 W/m<sup>2</sup>C  
Gluggar, hurðir 2,0 W/m<sup>2</sup>C

Vegið meðaltal útv., glugga og hurða: 0,77 W/m<sup>2</sup>C

Gólfniðurföll eru í öllum votrymum, staðsett á teikningum í mkv. 1:50.

**Stærðir:**  
Löð: 662,5 m<sup>2</sup>  
Hús:  
1. hæð: 120,4 m<sup>2</sup> 325,1 m<sup>3</sup>  
2. hæð: 184,6 m<sup>2</sup> 648,2 m<sup>3</sup>  
Samtals: 298,9 m<sup>2</sup> 973,3 m<sup>3</sup>  
Nýtingarhlutfall: 0,45

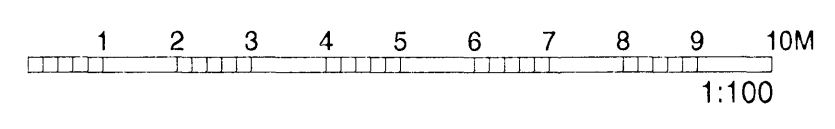

Dags	Breyting	Teikn	Útgáfa		Geirsgötu 9, 101 Reykjavík Sími: 515 0300 Fax: 515 0319 www.ask.is	Varkheiti: <b>SKÓGARÁS M, HAFNARFIRÐI</b> Afstöðumynd, sneiðing, byggingarlýsing	Verk. nr.	Mkv. í A2
							0675	1:100
						Teikn.	Dags	
						ask	12.02.2007	
						Teikn. nr.	Útgáfa	
						10-01		