

Austurgata 25, 220 Hafnarfjörður

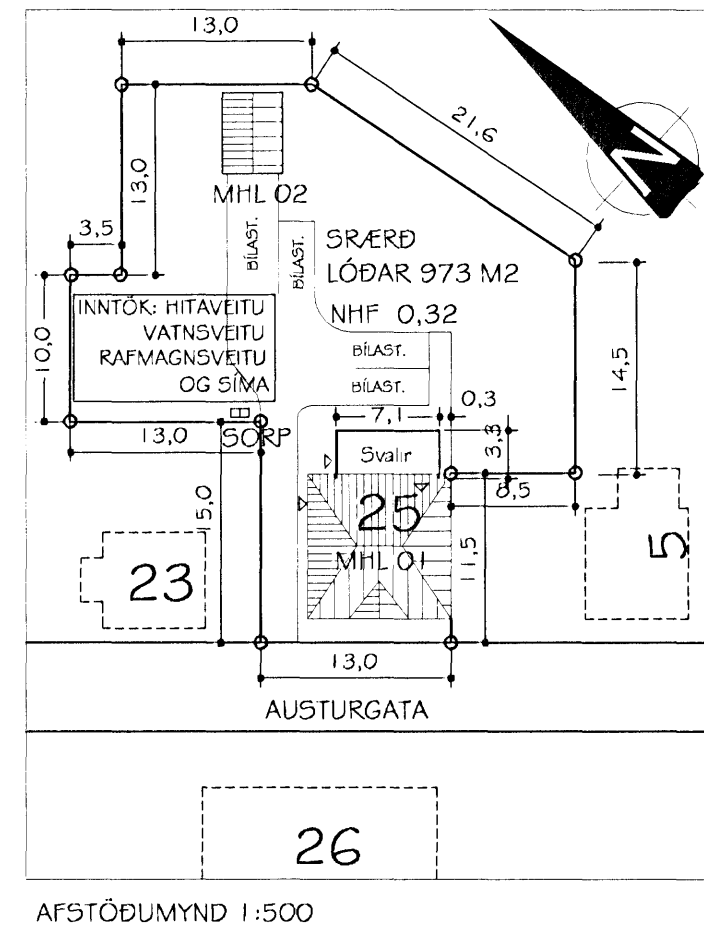
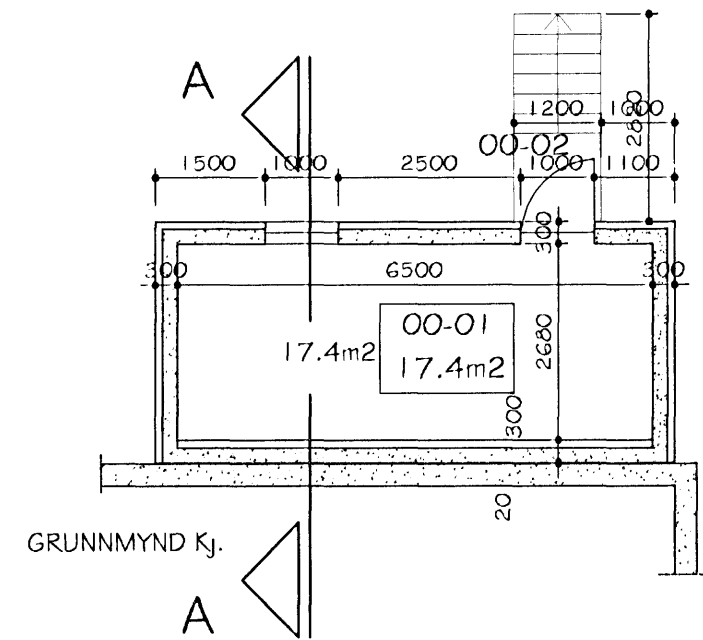
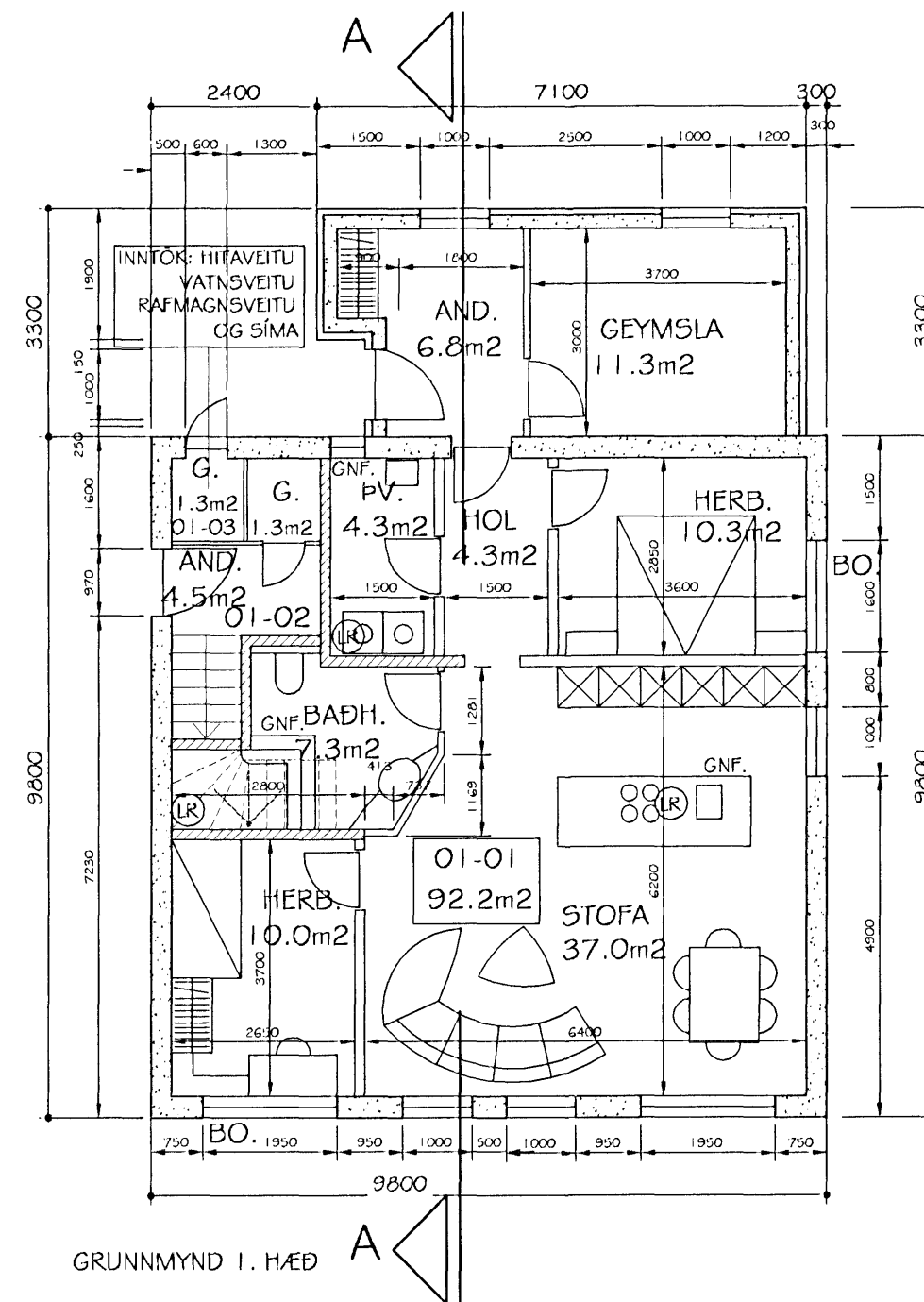
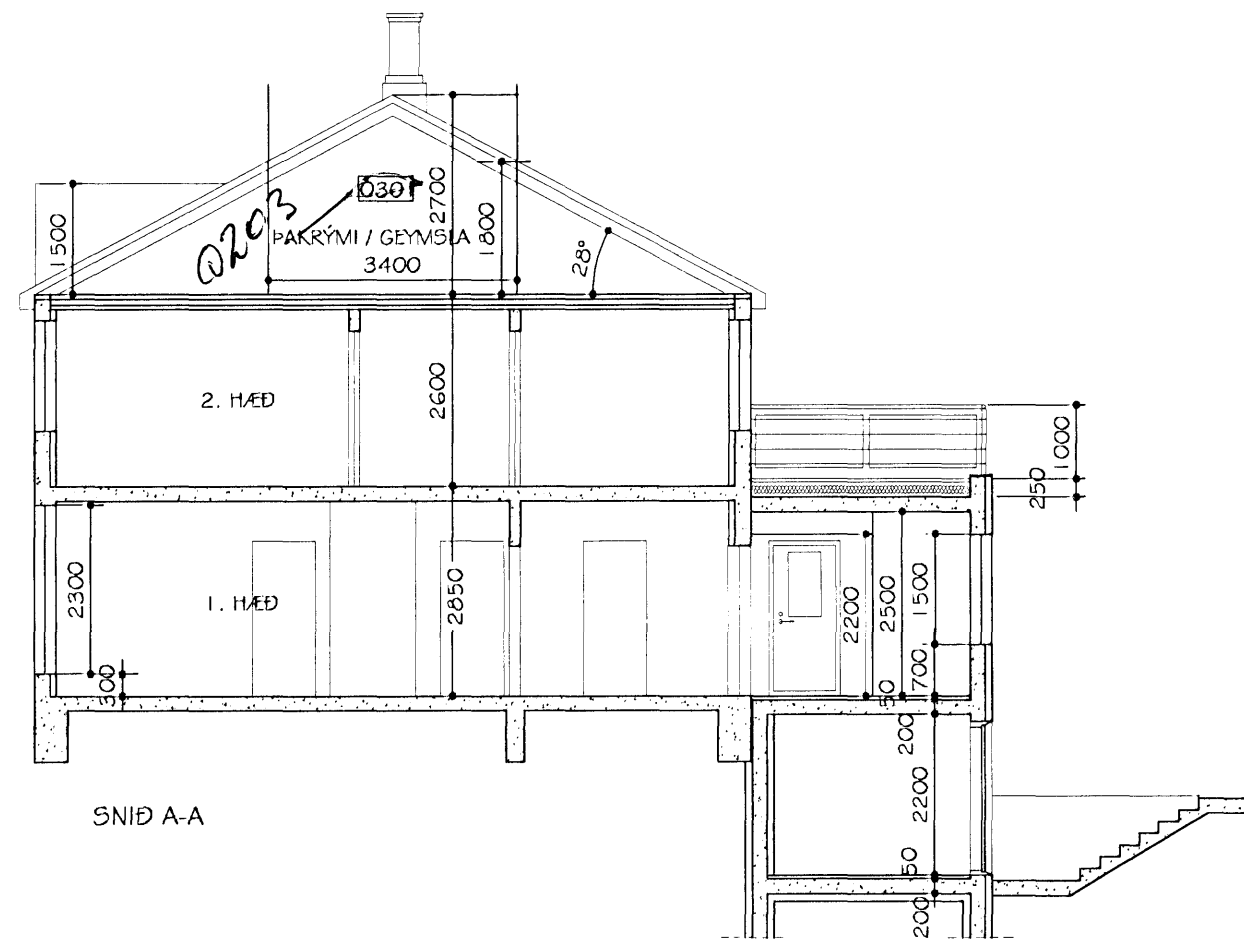
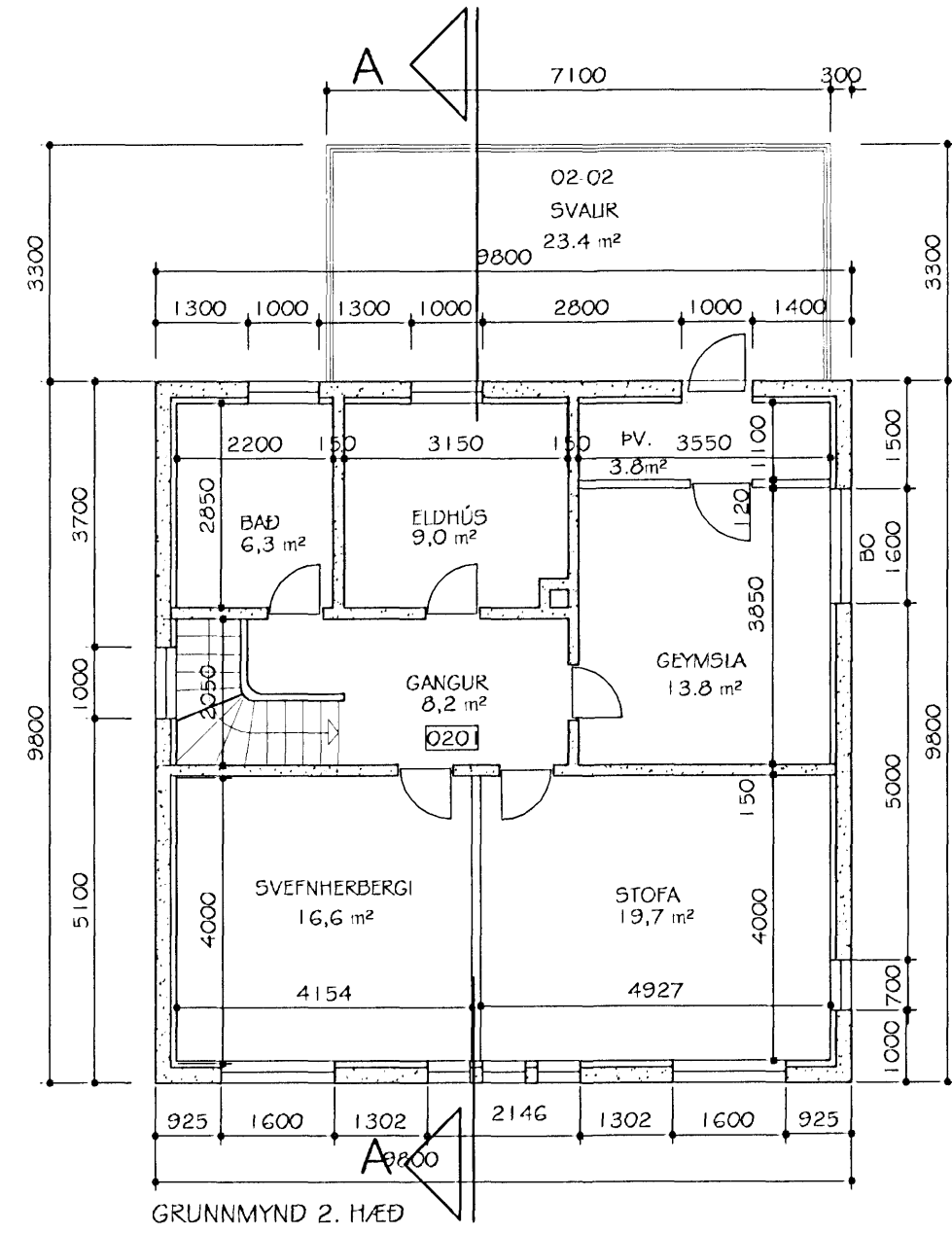
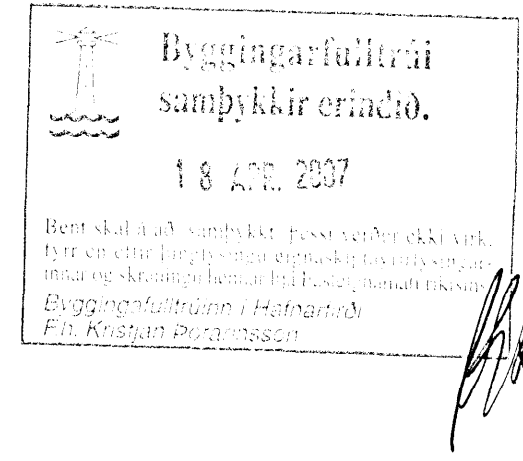

SAGA HÚSSINS.

Húsið sem er 2 hæðir og nis var byggt árið 1928 úr steinsteypu. Byggingarnefnd samþykkti 06.08.2000 að breyta húsinu í 2 íbúðir.

BYGGINGARLÝSING:

Húsið er alls 233.3 m². Allir útveggir og hæðaskil eru úr steinsteypu og þússaðir á hefðbundinn hátt að utan og innan. Burðarvirki þaks er úr hefðbundnum sperrum úr tré, klætt með þakpappa og báruðum málmklæðningum. Þakhall er 28-37°. Í þakrymi er óinnréttað geymslurými.

NÝ VÍÐBYGGING.

Allir eftirtaldir byggingarhlutar skulu uppfylla viðeigandi kröfur í byggingarreglugerð og reglugerð um eldvarnir.

Allir byggingarhlutar sem framleiddir eru í verksmiðju eða verkstæði skulu bera vottun skv. gr. 120 í byggingarreglugerð.

Þakið á viðbyggingunni er einangrað með 200 mm harðpressaðri steinull, ofan á einangrun kemur dúkur af viðurkennndri gerd ásamt 50 mm forsteiptum hellum úr steinsteypu. Þakið er ekki loftað. Lámarksvatnshalli er 1:50 og hallar til norðausturs.

Útveggir eru úr jámbentri steinsteypu og verða einangraðir að utan og þússaðir með trefjamúr utan á einangrun, þússað á hefðbundinn hátt að innan.

Undirstöður eru úr jámbentri steinsteypu og einangraðir að utan með 75mm einangrunarplasti. Utan á einangrun kemur takkadúkur af viðurkennndri gerd. Undirstöður skulu uppfylla kröfu um u-gildi.

Aðalgólf er úr steinsteypu. Gólf í þvottahúsi skal hafa gólfniðufall og skal yfirborð þess vera vatnspétt skv. 80.4-90gr. í byggingarreglugerð. Undir neðsta gólfu skal vera 75 mm einangrun úr einangrunarplasti og rakavamarlag.

Allir nýir gluggar skulu vera úr gagnvarðri furu eða harðvið. Öll oppnanleg fög skulu vera úr harðvið. Allar útihurðir skulu vera úr gagnvarðri furu eða harðvið.

Allt nýtt gler skal vera tvöfalt k-gler skv. 180,3 gr. í byggingarreglugerð.

Frágangur lóðar í lóðarmörkum skal vera í samráði við nágbranna. Stærð lóðar er 973 m² samkvæmt lóðarupprætti, gerdum af Emil Jónssyni 03. desember 1927.

Hirðing sorps fer fram við vesturhlid hússins.

Allir veggfletir og loft íbúðar skulu vera í a.m.k. flokki 2. Allir berandi byggingarhlutar skulu vera a.m.k. RE100 eða RE190 skv. 103. gr. nema annað sé tekið fram á teikningum. Reykskyngjarar skulu vera í íbúðinni og staðsettir á viðeigandi stöðum. Í eldhúsi skal vera eldvarmarteppi af viðurkennndri gerd og staðsett á áberandi stað. Björgunarop skulu vera í öllum svefnherbergjum skv. 103.10gr., fjöldi og stærð skal vera skv. byggingarreglugerð.

Öll uppgefin mál eru í mm.

HEITI: Tvíbýlishús við Austurgötu 25, 220 Hafnarfjörður

HEITI: Grunnmyndir; kj., I.H., 2 H.sneiðing A-A, Afstöðumynd

HANNAÐ: HÓMEIRA GHARAVI

DAGS: 21.03.07 MKV: 1:100/500 TEIKN.NR.: 01/03 VERKEFNI.NR.: 0605224

SAMÞYKKT: PORGEIR PORGEIRSSON KENNITALA: 240657-5469

BYGGINGAR OG SKIPLAGSHÖNNUN ehf. kt:501000-2050 vsk:77344
SUDURLANDSBRAUT 10, 108 RVK. S:588-8890 arkitektur@internet.is