

Samþykkt þann  
21 MAR 2007  
Byggingaálfuráttinn í Hafnarhlíð  
F.h. Kristján Þórarinnsson

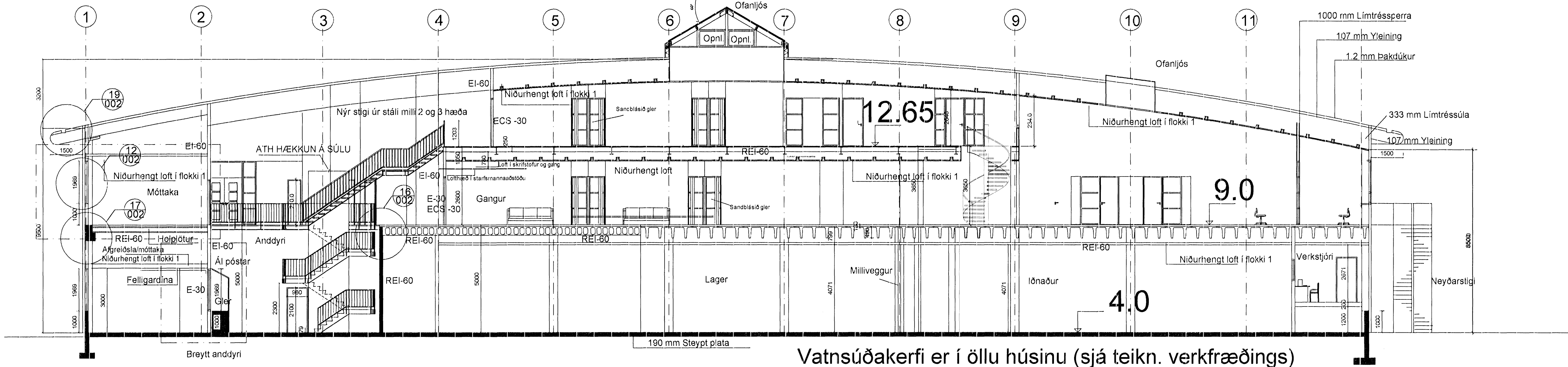

- Skýringar:  
 VS- Salerni  
 HL- Handlaug  
 LR- Loftræsting  
 BS- Brunaslanga  
 Flóttaleið →  
 Reyklosun □ □ □  
 Lyftugöng REI-60  
 Dyr að lyftum EI-30  
 Vatnsúðunarkerfi er í öllu húsinu.

- Byggingalýsing:
- Undirstöður: Steyptar á fyllingu
  - Botnplata: Steypt og vélsilpuð
  - Burðarvirki: Límré og steypt
  - Útveggjaktlæðningar: 107 mm þykkar samlokueiningar úr blíkki með urathan einangrun.
  - Þakklæðningar: 107 mm þykkar samlokueiningar úr blíkki með PVC dúk á þaki.
  - Innveggir: Ýmist steyptir eða léttrir veggir klæddir gipsplötum eða blíkklæðningu.
  - Milliloft: Hoíplotur á steyptum bitum og súlum.
  - Kælikerfi: An-moníak fyrir kælligeymslurými en gjúköt fyrir vökva í loftræsting vinnslusala.
  - Vatnsúðakerfi: Er í öllu húsinu.

Vatnsúðakerfi er í öllu húsinu (sjá teikn. verkfræðings)

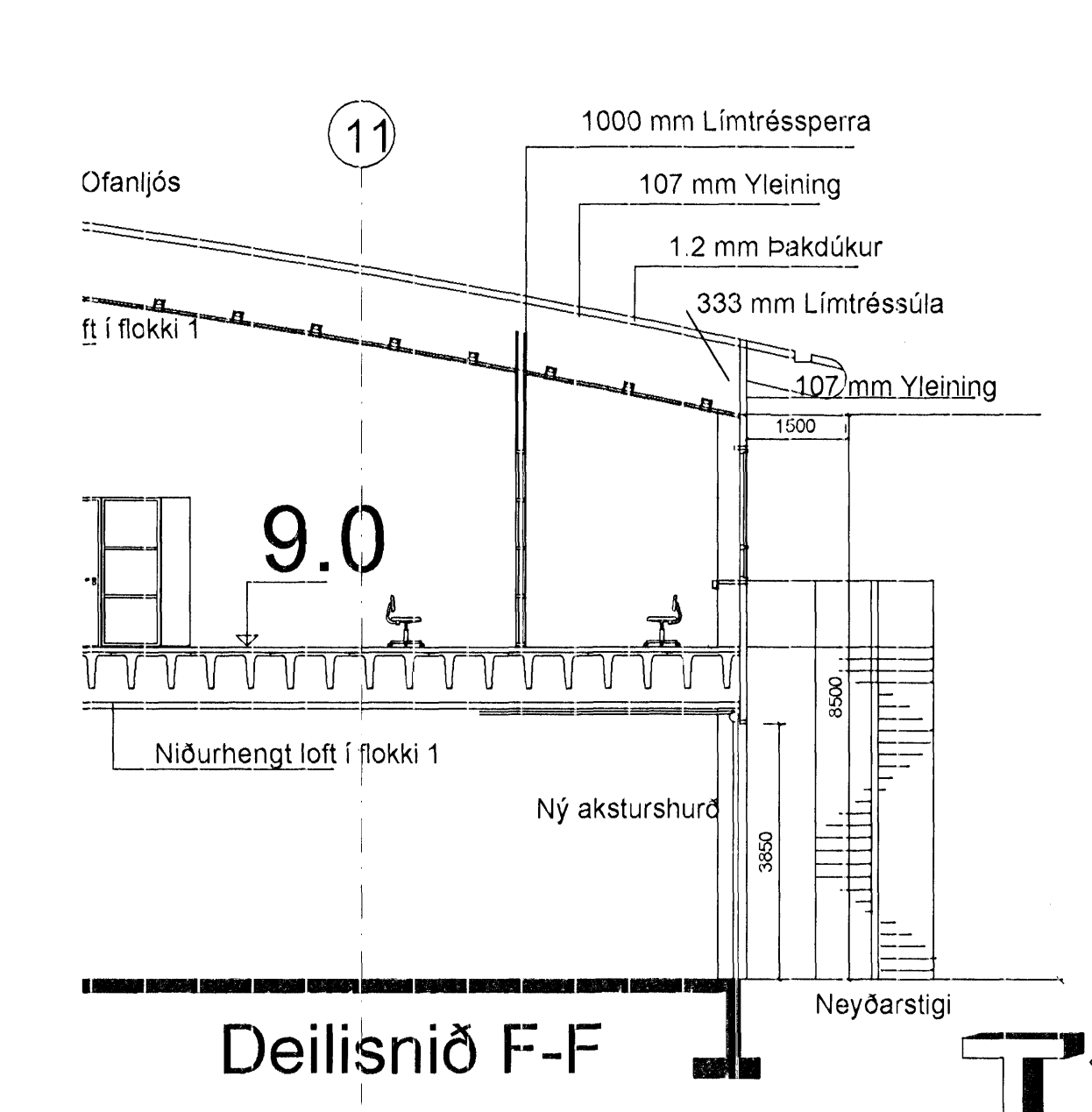
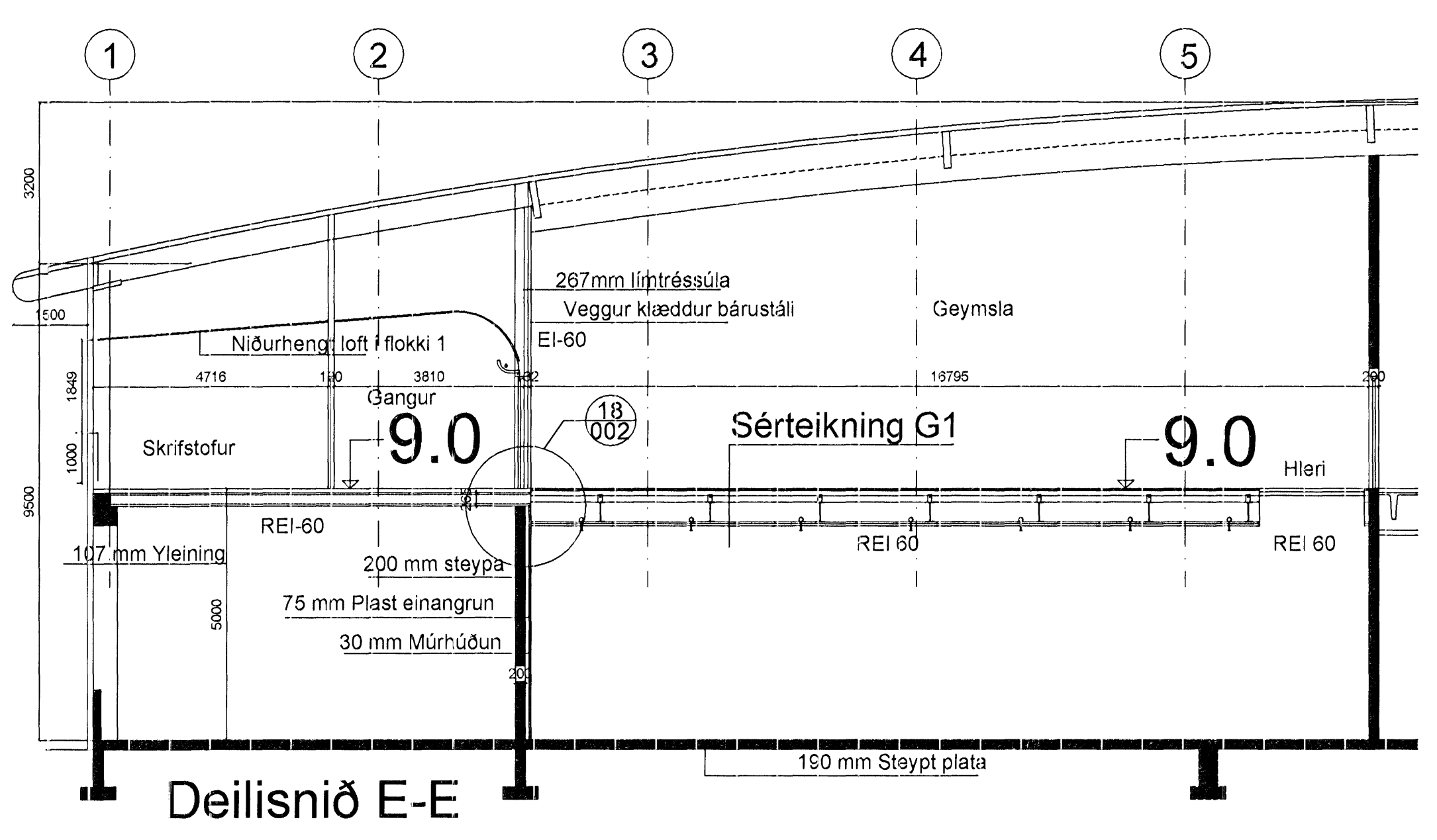
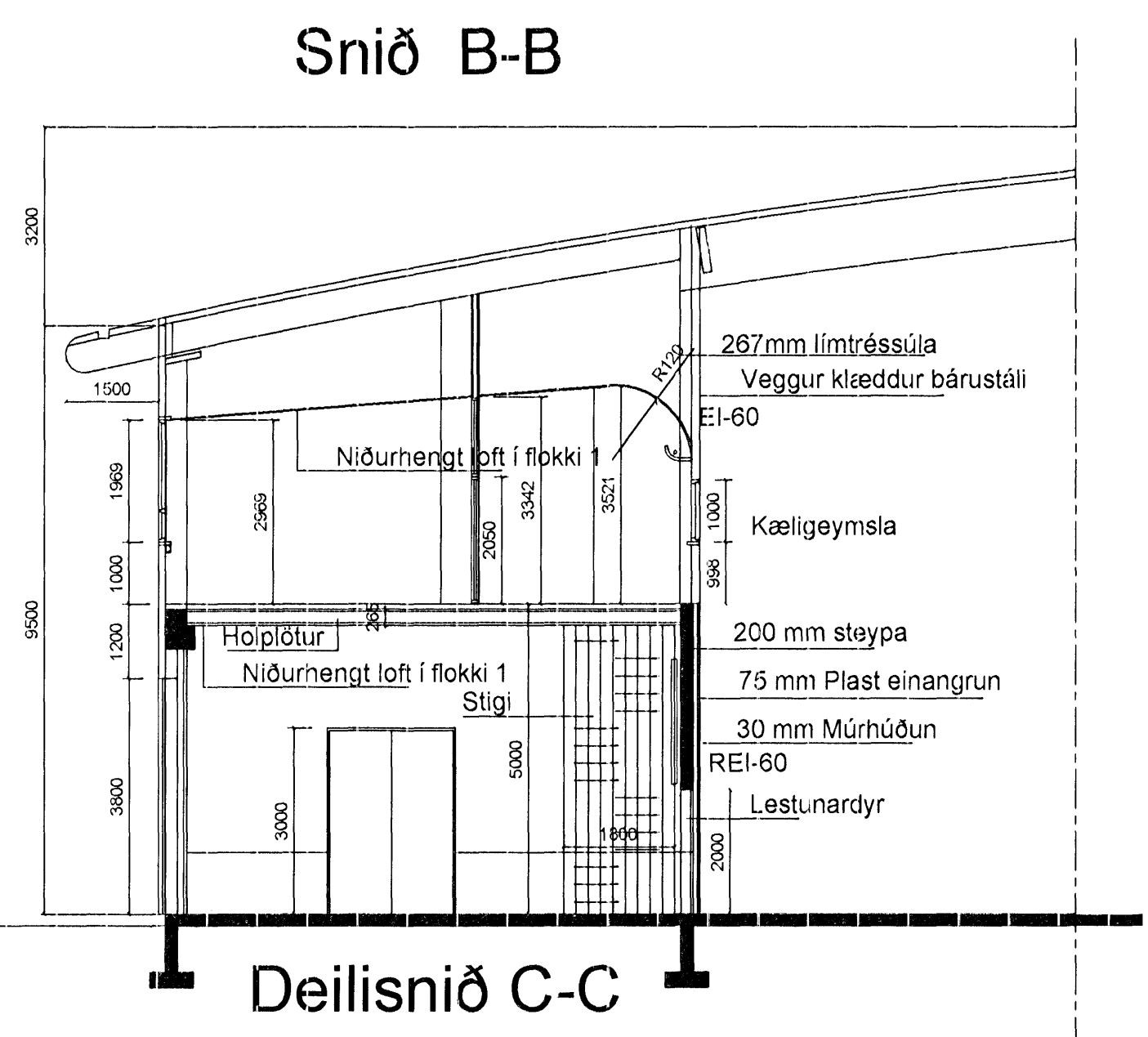

19/3/07

Breytingar: 15 febrúar 2007  
Bætt við 3,6x3,8m (b>x) aksturshurð og 1,0x2,1m gönguhurð á suðurhlíð Breytt rýmsnotkun á 2. hæð. Móttaka, lónaður og lager.

Breytingar: 15 ágúst 2002  
Milligölf sett í kæli í kóta 9,00  
Móttöku í anddyri breytt

Breytingar: janúar 2000  
Bætt við skrifstofum í vesturenda.  
Bætt við skrifstofum á 3 hæð. Bætt við stiga í stíghúsi milli 2 og 3 hæða  
Kaffiástaða flutt á þriðju hæð, Lyfta í anddyri  
Bætt við flóttaleið við norðurhlíð  
Stigi hækkaður í anddyri. Geymsluloft á þriðju hæð stækkað og innréttað sem skrifstofur. Óráðstafa rými vesturenda innréttað sem skrifstofur

Skurðir 1:100

**T11** TEIKNISTOFAN SMÉÐJUVEGI 11  
200 KÖPAVOGI  
S: 564 4680 FAX: 564 4681

Verkhéiti: Fornubúðir 5 Mkv. 1:100  
 Verkhiluti: Sneiðingar Dagsetning: 20.01.2000  
 Stefán Hallsson BFI Hannad Stefán Hallsson Blað nr. 9 af 10  
 Teiknað S.H. 180454-3579 Breytt 15.02.2007