

Samþykkt þann
23 MAÍ 2007
Byggingeignartrúinn í Hafnarfirði
F.h. Kristján Þórásson



TÁKN

- NF = Niðurfall
- LR = Loftfræsting
- PK = Póstkassar
- NL = Neyðarljós
- VLR = Vélknúin loftfræsting
- R = Reykskynjar
- ÚT = Merktur útgangur
- ☺ = Blástæði fyrir fatlaðra
- BO = Björgunarop
- ▶ = Fellið við björgunarop
- ⊙ = Fellið við björgunarop
- 20 m.

- ELDVARNAMERKINGAR**
- REI 60 = Berandi A60 eða B60 veggur
 - EI 60 = A60 eða B60 veggur
 - R60 = Barður í 60 mínútur, t.d. síla eða bitl.
 - EI30 = 830 hurð eða veggur
 - EI30 CS = 830 S (reykþétt og sjálfakandi)
 - EI60 CS = A60 eða B60 hurð
 - E 30 = F30 gler
 - ECS 30
 - A = ör óbrennanlegt efni
 - B = ör brennanlegt efni (t.d. límbur)

BREYTING

A: Breyting: 16.03.2007. Breyting á innra skipulagi, útlit austurhlíðar breytist.

TEIKNAD

SOL

MKV.

1:500

DAGSETNING

08.03.2004

BLAD

1 AF 4

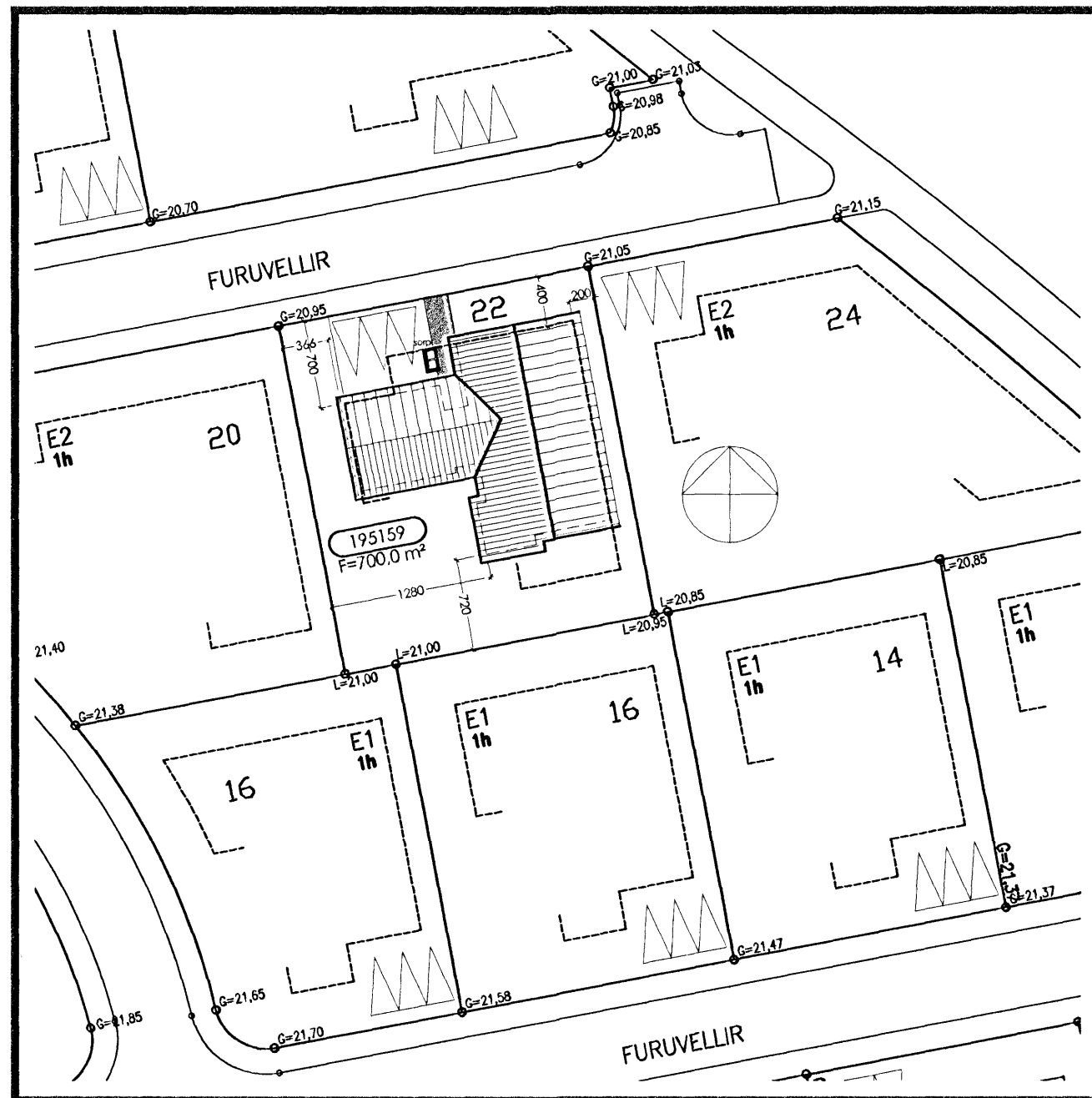

afstöðumynd 1:500

BYGGINGARLÝSING

Húsið er einnar hæðar steinsteypd einbýlishús með áföstum bílskúr. Sökkjar (200mm), botnplata (120mm) og þakvirkið er úr sperrum með stálbita í mæni. Útveggir eru einangraðir að innan með 100mm plasteinangrun. Útveggir eru múraðir að utan og innan og málaðir með ljósum lit. Þakið er einangrað með 200mm. Þakull. Gler í gluggum er tvöfalt K-gler. Þak er klætt bárujárn. Allar klæðningar eru úr efni í flokki 1. (Reykskynjarar eru í bílskúr og í íbúðarrýmum). Sorpskýli er úr steinsteypu. Léttir veggir eru úr stálstöðum með 2 x 2 lögum af gífsplötum og steinullareinangrun.

KÓLNUNARTÖLUR

U-gildi útveggja	0.40W/m²K
U-gildi þaks	0.20W/m²K
U-gildi útveggja meðaltal	0.85W/m²K
U-gildi lugga	2.00W/m²K
U-gildi hurða	3.00W/m²K

Lóðarstærð	700,00 m²
Nýtingarhlutfall	0,31
Bílastæðafjöldi	3

FURUVELLIR 22
HAFNARFJÖRÐUR

AFSTÖÐUMYND

KRISTINN RAGNARSSON arkitekt EHF.

KRISTINN RAGNARSSON - Kt. 120944.2669 - t11.kristinn@simnet.is
TEIKNISTOFAN SMÍÐJUVEGI 11 - 200 KÓPAVOGI - ÍSLAND - S. 564.2255 - FAX 544.4225