

NORÐURHELLA 7 HAFNARFIRÐI

Byggingarfulltrúi
samþykkt erindi.
23 MAI 2007

Bent skal á að samþykkt þessi verður ekki gild, fyrr en eftir þinglýsingu og þinglýsingaferli. Byggingarfulltrúinn í Hafnarfirði, P.H. Kristján Þóráðsson



507 G=20,36

508 G=20,80

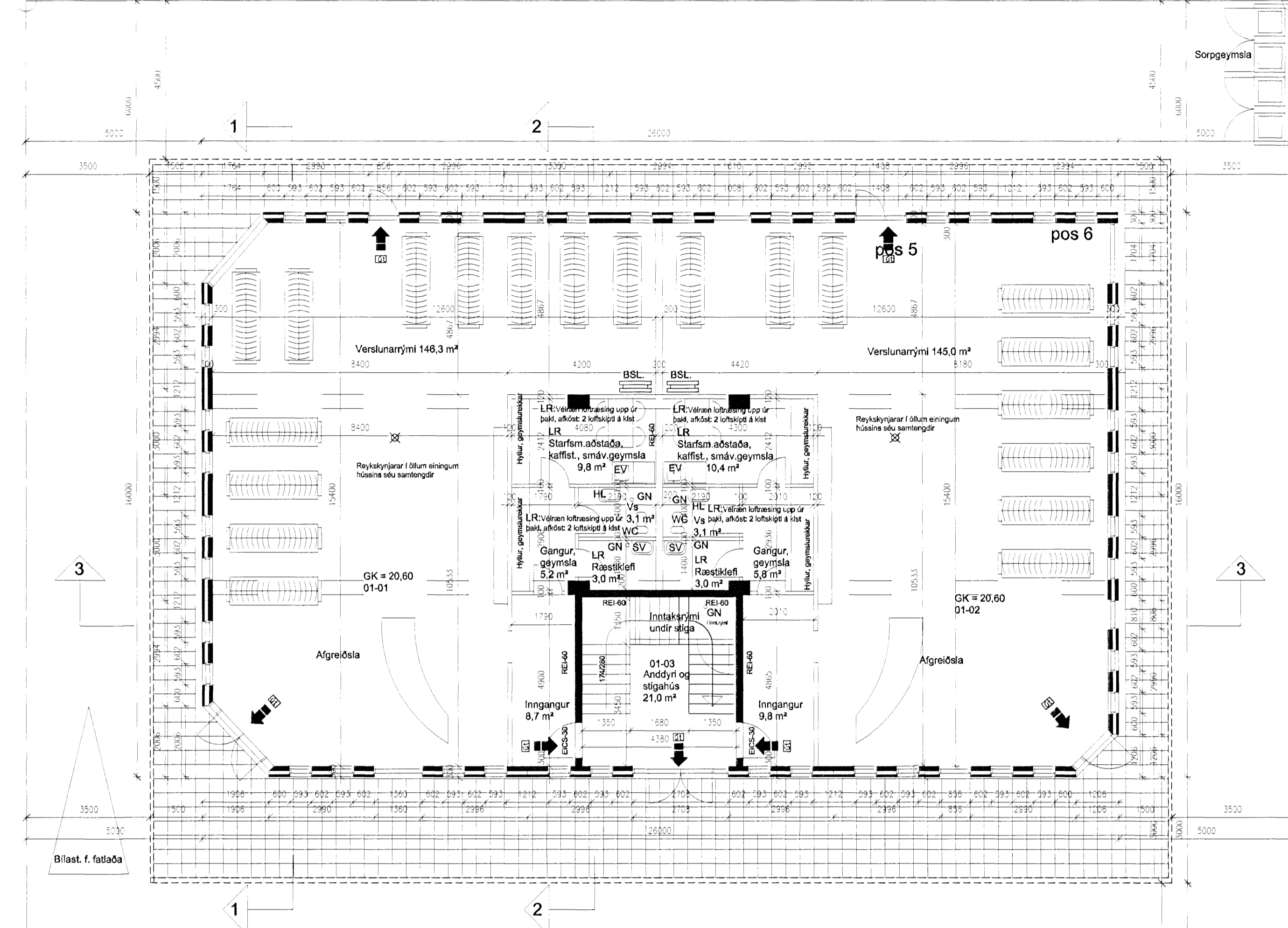

Norðurhella 7:

| | |
|---------------------|------------|
| Löð | 2.034,0 m² |
| Grunnflatamál húss | 411,8 m² |
| Brúttóflatamál húss | 808,7 m² |
| Brúttórúmmál | 3.125,4 m³ |

Umhverfis, sem vobur umhverfis, a gengja til samþingna mála nr. 3

He404
Fr:17,50
Fs:17,10
Ø63 PE100

G=18,90
518

G=19,20
517

NORÐURHELLA

Byggingarlýsing:

UNDIRSTÖÐUR: Sókkjar og botnplata eru úr járnþentri steinsteypu, einangun undir botnplötu og niður skáika er 75mm plastiinangun, Undirstöður standa á þjappönn hraunfyllingu eða klöpp.

VEGGIR: Útveggir eru gerðir úr forsteyptum einingum. Ysti í einingunum er 70 mm veðurkapa með grænilettum smásteinumþerfumól, ísteyptum eða mörðum á eftir að húsið rís, sem verða ysta lag og jafnframt efrið veggjarna. Síðan kemur 100 mm polystyrene einangun (glas) og loka 130 mm berandi steinsteypur veggur. Þessar einingar eru framleiddar af Einingaverksmiðjunni Borg, Bakkabraut 9, Kópavogi. Búðaveggir innan húss, veggir kringum stíghús og veggir á milli húseinanga eru úr járnþentri steinsteypu. Aðrir innveggir, sem ekki eru berandi, verða hláðir og þúsaðir eða smíðaðir sem EI-30 veggir, t.d. timburgerður 45x45 eða 600 mm hláðar með 13 mm gipsplötum beggja megin. Á langveggjum hússins er gert ráð fyrir auglýsingaskiltum á þar til gerðum stáframma, sem jafnframt hefur gólf, sem nýlist sem brunatönginguleið fötalaði.

PLÖTUR OG ÞAKPLATA: Gólfplata jarðhæðar er staðsteypt og einangud með 75 mm polystyrene (25 kg/m³) undir gólfplötunni. Hún verður vélslípuð aður en fullt storkun er ráð. Plata milli hæða verður úr forsteyptum holplötum, framleiddum af Borg. Ofan á þær kemur síðan lög, sem verður vélslípuð. Þakplatan verður Filigran-plata með ásteypu, framleidd af Borg. Ofan á hana kemur rakavörn, síðan létt (16 kg/m³) polystyrene plastiinangun eða steinull, sem verður klædd með Prolan SE þakök og loka mól þar ofan á. Gert er ráð fyrir að þessi verk sé framleidd af Fagtilni eifir og þá með bakkerfi frá Fagtilni, efnun og festingum frá því fyrirtæki. Þakhalli verður tekið með einangun og dök með halla að NF. Þakhalli er 3°. Allt í samræmi við ísl. stöðla um þakdrang og ákæði um reikiað vind- og snjóslag. Sjá annars séráskningar verkfræðinga.

LOFTFRÆSING Loftfræsing gluggalaura votryma er um löðréttar plöur upp úr þaki, vélslípuð loftfræsing. Afkast skulu vera 2 loftskipti á klst. Önnur loftfræsing er um opanlega glugga.

HURDIR, GLUGGAR: Úthurðir, gluggar og annað tréverk utan húss eru grað á líti, sama á við um dyr á sorpgeymslum. Gluggar mega einnig vera úr áklæddu timri. K-gler í gluggum. Sorpgeymslur skulu vera í hýlskúr úr steinsteypu með sömu álfrið og útveggir hússins. Þær skulu standa á steyptri plötu.

LÖÐ: Meðfram á hlöðum hússins er 1,5 m breið, hellulegg gangstétt, en hún er 3 m breið við framhlöð. Löðin er að öðru leyti öll málkuðu nema hvað milli kantsteina við bílastæði og frammi við löðamörk við götu verður sett gróf, hörpuð mól. Ekki er gert ráð fyrir að smíðaðir verði neintr skýlveggir eða sérstök aðgönging á löðamörkum og þar sem löðin liggur að næstu löð (um) við Norðurhella, verður haft samráð og samvinna um sameiginleg innkeyrslur og aksturleiólr milli hússanna, sbr. deiliskipulagsááð.

ADGENGI FATLADRA: Eitt bílastæði næst húsi er ætíað eingöngu fyrir fatlaða. Í stíghúsi er gert ráð fyrir nægu rými milli trappanna fyrir lyftu fyrir hýlastól.

Kólnunartölur U-gildi (W/m²C)
Hámarksqildi kólnunartalna:
Þak 0,20
Útveggir 0,40
Gólf á fyllingu 0,30
Gluggar, karmar, gler, vegið meðaltal 2,00
Útveggir, vegið meðaltal 0,85

Skýringar vegna eldvanna:
Táknar rýringarstöð, semkv. reglugæð um brunaværni og brunamál
Táknar reykkyrtjara, sem skil stöðleða skv. teikningu.
NB. Samþingingu reykkyrtjara altra húseinanganna.
Þar sem þetta tákn er notað, er verð að vísa á fötalaði.
Á síni hæð skulu aðrir veggir eða stípgangir og hira veggir að fellingum frá þessu eða "í öðrum" á bak við skýringarskilti.
Þær eru t.d. gerðir í Jömy, sem hafa fengið vottun Brunamálastofnunar.

VERKFRÆÐISTOFA HALLDÓRS HANNESSONAR S.5654355
GUNNARSSUNDI 10 HAFNARFIRÐI

Norðurhella 7 Hafnarfirði
Grunnmynd 1. hæðar og löðarskipulag

Mkv. 1:100
Teiknað HH
Teiknað JH
Kl. hönnuðar:141139-2159
Breytt: 10.mai 2007

Verk: Norðurhella Teikn.nr.: 1 Dags.: 18. des. 2006