

BYGGINGARLÝSING

Úr Gildi

Núverandi hús er einlyft timburhús á steinsteyptum kjallara og risi með kvist á götuhlöð. Árið 1980 var samþykkt viðbygging, sem ekki var byggð, lík þeirri sem nú er sótt um. Á árunum 1980 - 2000 voru gerðar svalir, gluggar endurnýjaðir og endurnýjuð bárujármsklæðning.

Viðbygging og breytingar á núverandi húsi, yfirfl: Viðbyggingin er meðfram austurhlöð, garðmegin er einnig kvistur og svalir með sólskála á hluta þeirra. Markmiðin var einkum að bæta heilnæðisástandi, fá betri stíga og bæta húsnæðis með aukinni rým. Breytingar innanhúss eru einkum í risi þar sem bætt er svefnástandi.

Hönnun er samkvæmt reglugerðum og stöðlum um bygginga og uppfyllar eru kröfur um brunavarnir.

Tekið er tillit til vöndunarsjónarmiða og leitast við að aðlaga viðbyggingu og breytingar að núverandi húsi, form þaks og kvista er aðlagð, klætt á útvæggj með bárujármi, gluggar með sama svipmóti, sömu litir o.s.frv. Fyrirhugaðir litir kjallaraveggja ljósgrátt, bárujárms veggja gulgrátt, gluggar hvítir, áfleur og þakjám grænt.

Viðbygging við norðaustur- og suðausturhlöð. Botnplata er steinsteypt, jámbent plata, með 75 mm einangrun undir allri plötu og niður með sökkjum. Útvæggir eru með jámbentri steinsteypu, einangraðir bæði að utan og að innan. Að utan er 50 mm steinnull, sléttþússað 20 mm á kjallaravæggj og útvæggir þar ofan við klæddir bárujármi. Að innan eru útvæggir með 50 mm einangrun og 20 mm múrhúðun. Stígl og milligólf eru með flögn. Málað er á þússingum og á bárujármi. Þakhall er 38 gráður, saml og eldri hluta húss. Þakspennur úr timbri, einangrun um 200 mm. Gluggar eru úr þéttvaxinni furu eða oregonfuru. Allir gluggar með einangrunargleri. Millivæggir við stíga eru hlaðnir úr gjallsteinsplötum og múrhúðaðir. Múrhúðað er á loft í göngum en í baðherbergjum eru niðurfelld loft. Gólf á göngum eru lögð parketi en gólfplisar í anddyri og í baðherb. Undir þak er klætt með gipsplötum. Gólfhlaðing er í viðbygginni undir flisum. Lóðréttur lagnastokkur er fyrir meginlagnir.

Kvistur:
 Kvistur er hliðstæður og sá sem er götumegin en stýrt og gengur að þaki viðbyggingar. Væggir úr timburgrind, einangraðir með 100 mm steinnull. Þak með sama þakhalli og núv. kvistur, úr timburgrind, einangrað með 200 mm steinnull. Gluggar eins og kvistigluggar á götuhlöð. Klæðning að innan með panil eins og fyrir er.

Svalir og skálf:
 Núv. svalir sem eru fúnar verða fjarlægðar og byggðar nýjar svalir úr timbri. Skálf á svölum er úr timburgrind, franskir gluggar og vængjahúrdir, allt með tvöföldu gleri í laus flög.

Girðing:
 Girðingar eru 1600 mm á hæð, girðing við inngang er 1000 mm ofan á núv. 600 mm steypum vegg

FMR upplýsingar:
 Landnúmer 122127, íbúðarhús, staðgreinir 14400-01-70100240.
 Fastanúmer 207-8578, íbúð, byggingarár 1924.
 Stærðir fyrir breytingu birt flatarmál 115,5m², rúmmál 434,3 m³

Lóðarstærð 434,3 m²
 Heildarstærðir húss:
 Sjá skráningartöflu.

Hámarks U-gildi byggingarhluta í W/m K:
 Þak 0,2, útvæggir 0,4, léttri útvæggir 0,3 og gluggar 2,0.

Brunavarnir:
 Væggur norðvestanmegin á viðbyggingu er REIM60 væggur og nær upp að neðri brún ystu þakklæðningu. Þak er með ytri klæðningu í flokki 1, bárujármsklæðningu. Gluggar á svefnherbergjum eru björgunarop (BO).

Öryggi:
 Allir gluggar eru með öryggislaesingum. Þak skála er með öryggisgleri.

Breytingar á teikningu 28.4.2007. Ráðstafanir vegna líflis halla þaks sólskála: Gler í fullri lengd þaks sknúfað niður með víðalgandi állista ásamt þéttingum. Heiti rýmis í kjallara 0003 breytt úr Úttröppur í Geymsla, lögðart í skráningartöflu. Úttröppur á 1. hæð fá númer og stærðir færðar í skráningartöflu. Númer rýmis á 1. hæð breytt úr 0001 0101.

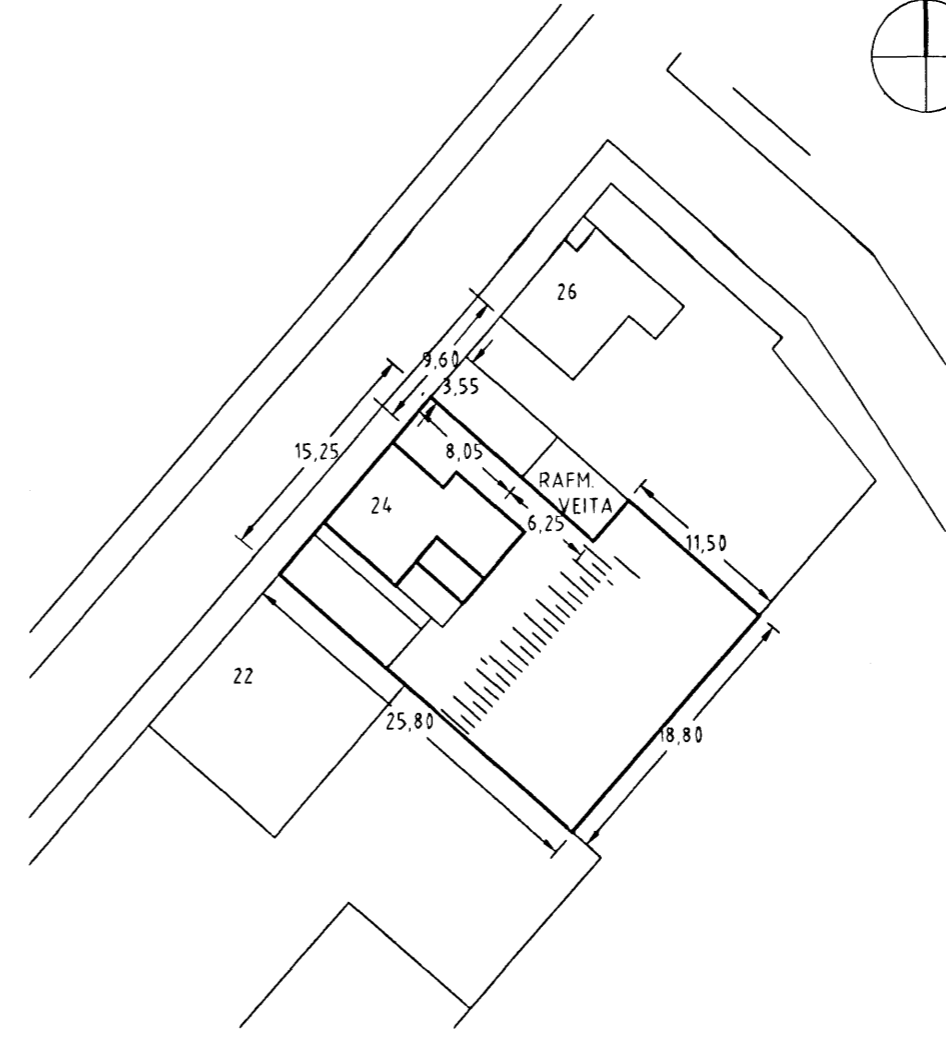

AFSTÖDUMYND M. 1:500

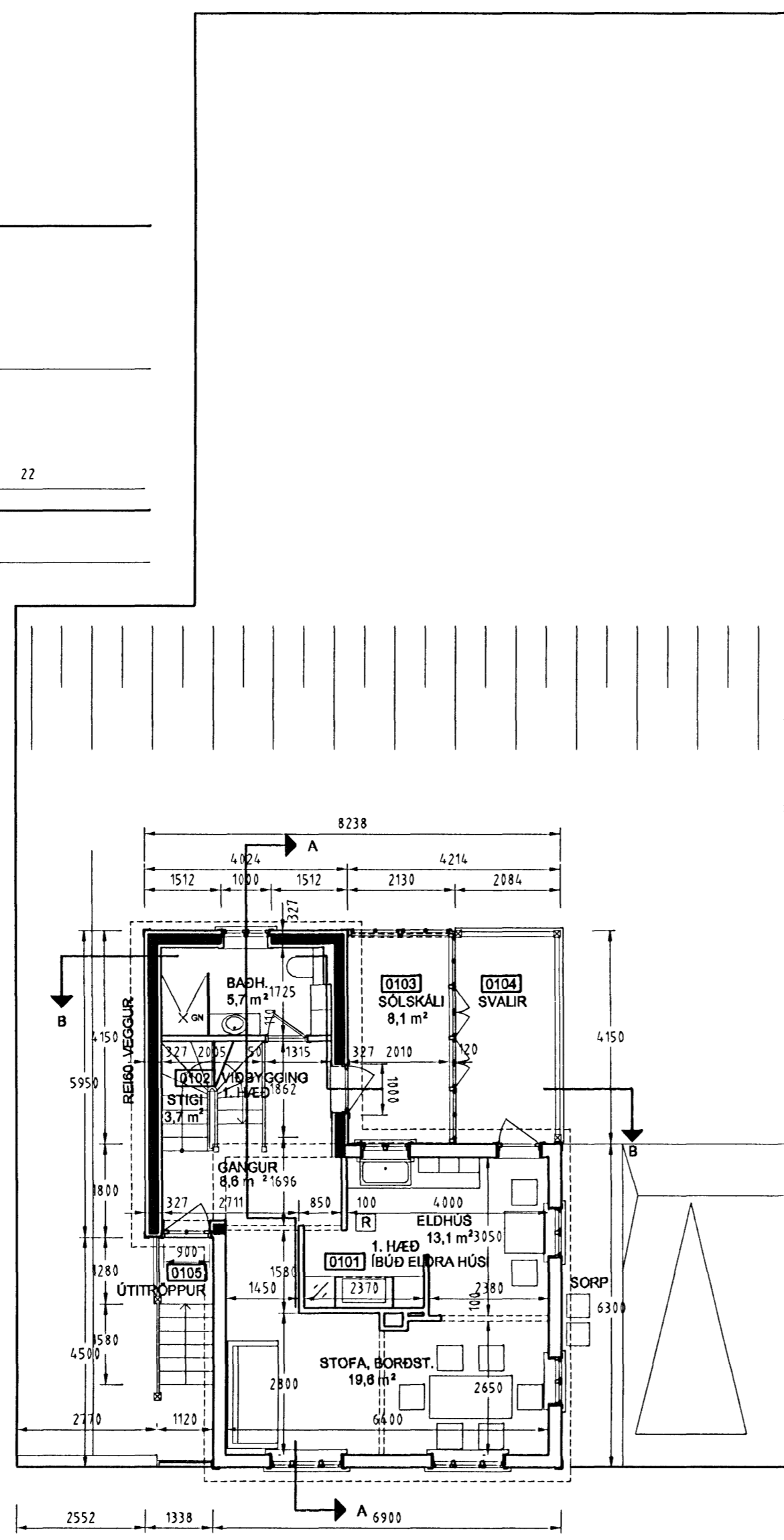

1. HÆÐ

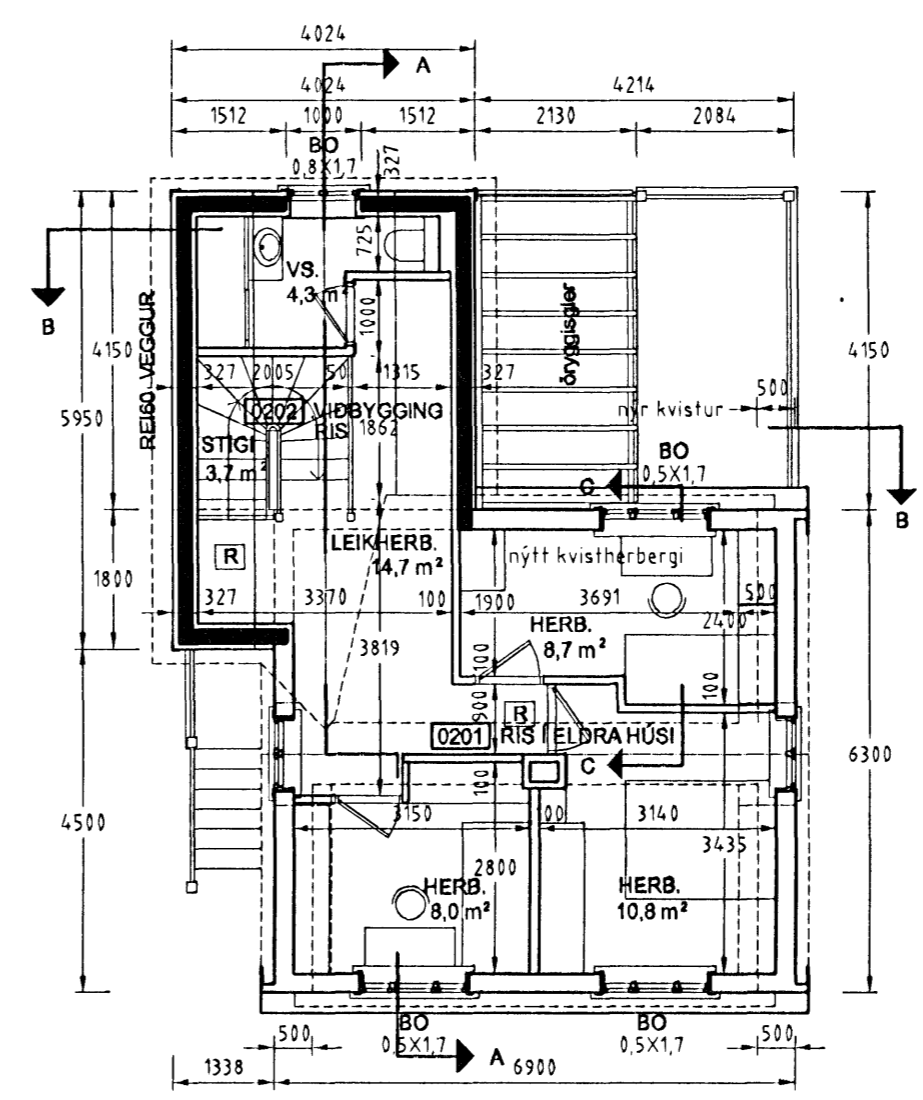

RISHÆÐ

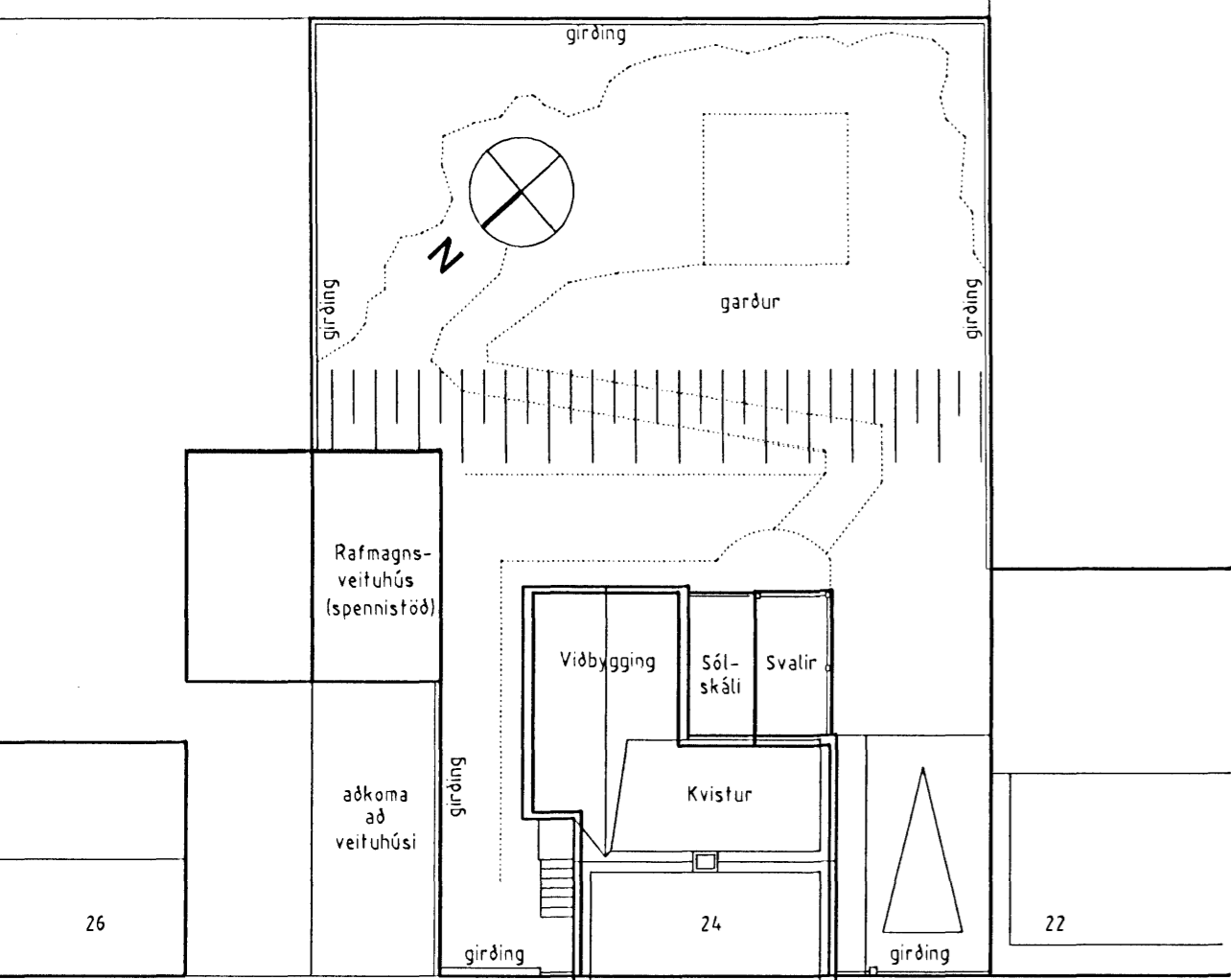

LÓÐARUPPDRATTUR M. 1:200

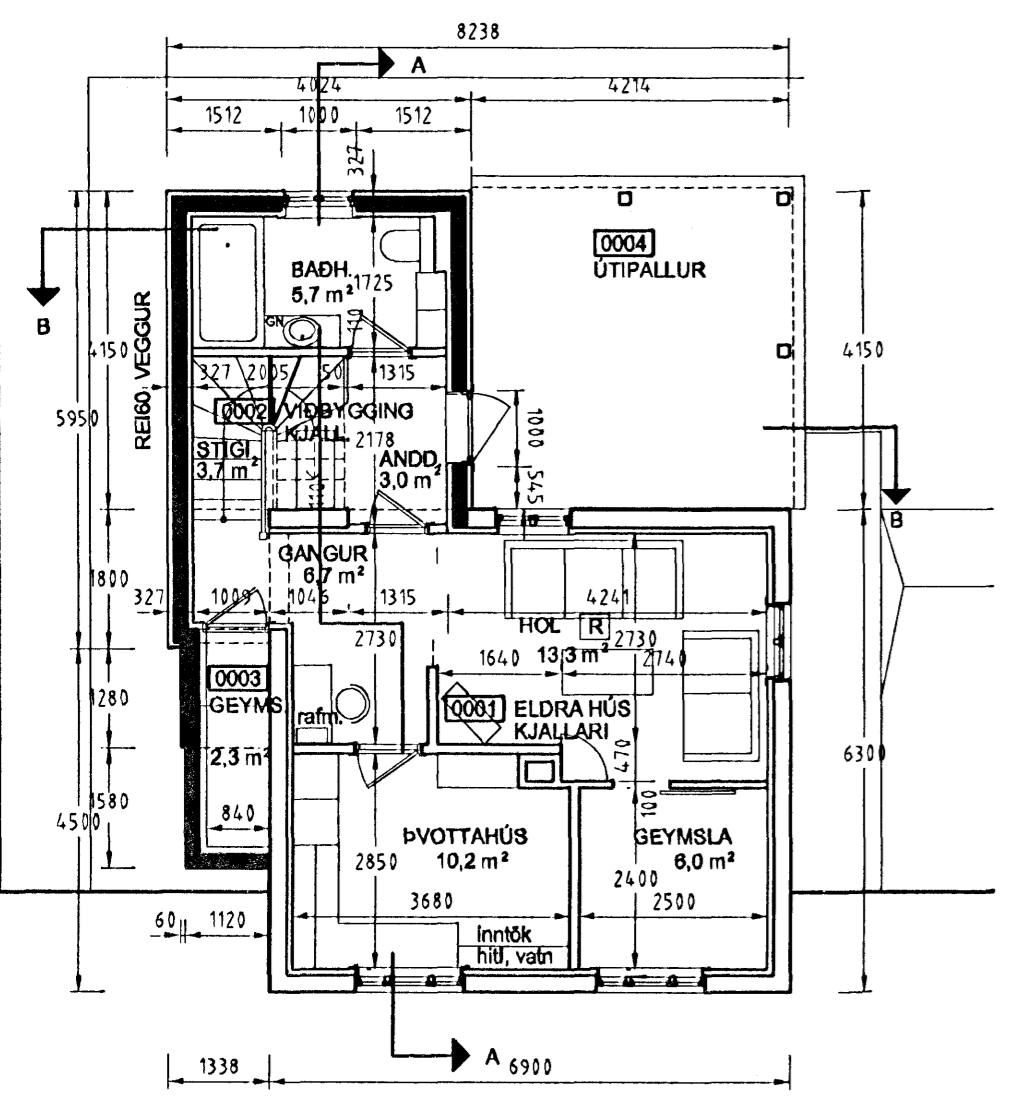

KJALLARI

