

Byggingarfulltrúi
samþykktir erindið.
23 FEB. 2007

Bent skal á að samþykkt þessi verður ekki virk, fyrr en eftir þinglýsingu eignaskiptis og félagsgjafinnar og skráningu hennar hjá Eftastofnun matvæðisinnar.
Byggingarfulltrúinn í Hafnarfirði
F.h. Kristján Þórarinnsson

Flatarmál íbúðar 0101: 80.1m²
Rúmmál íbúðar 0101: 169.540m³
Flatarmál íbúðar 0201: 133.4m²
Rúmmál íbúðar 0201: 321.174m³

Flatarmál íbúða 0101 og 0201: alls 213.5m²
Rúmmál íbúða 0101 og 0201 alls: 490.714m³

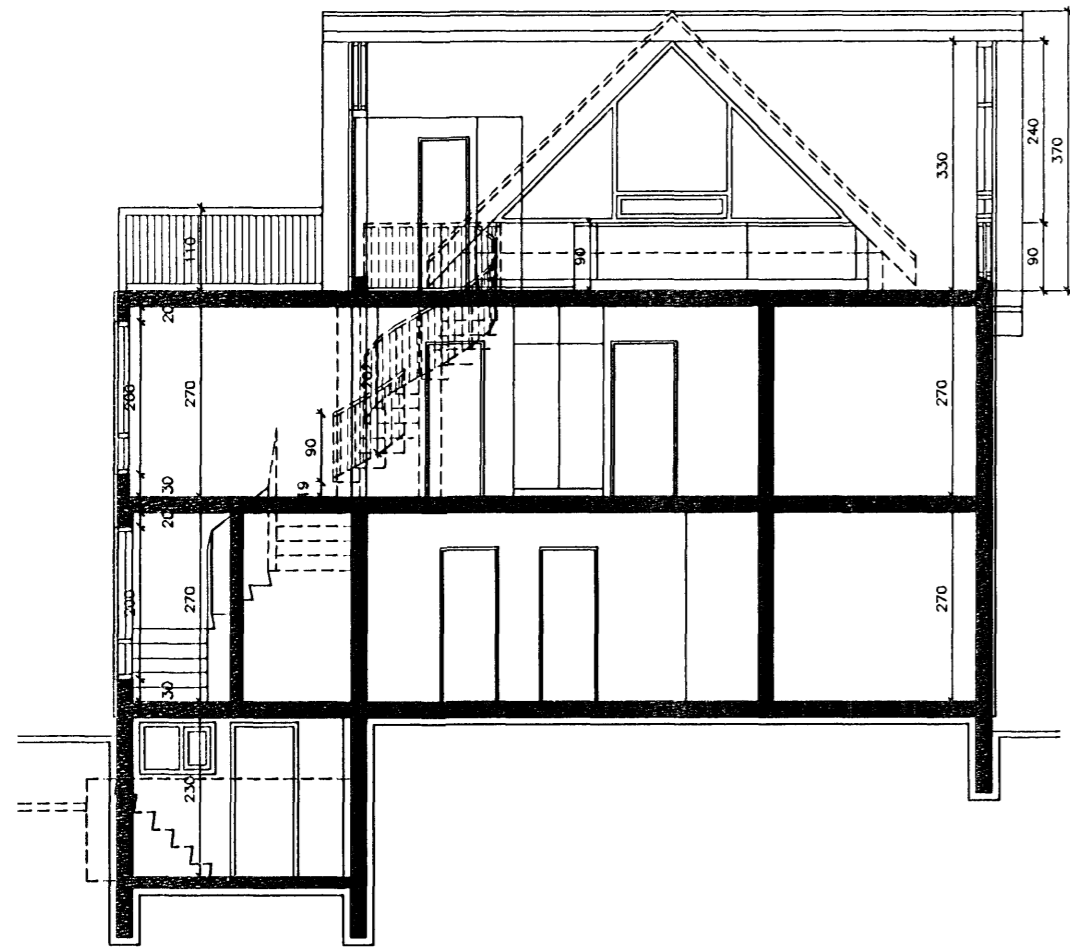

Sneiðing A-A

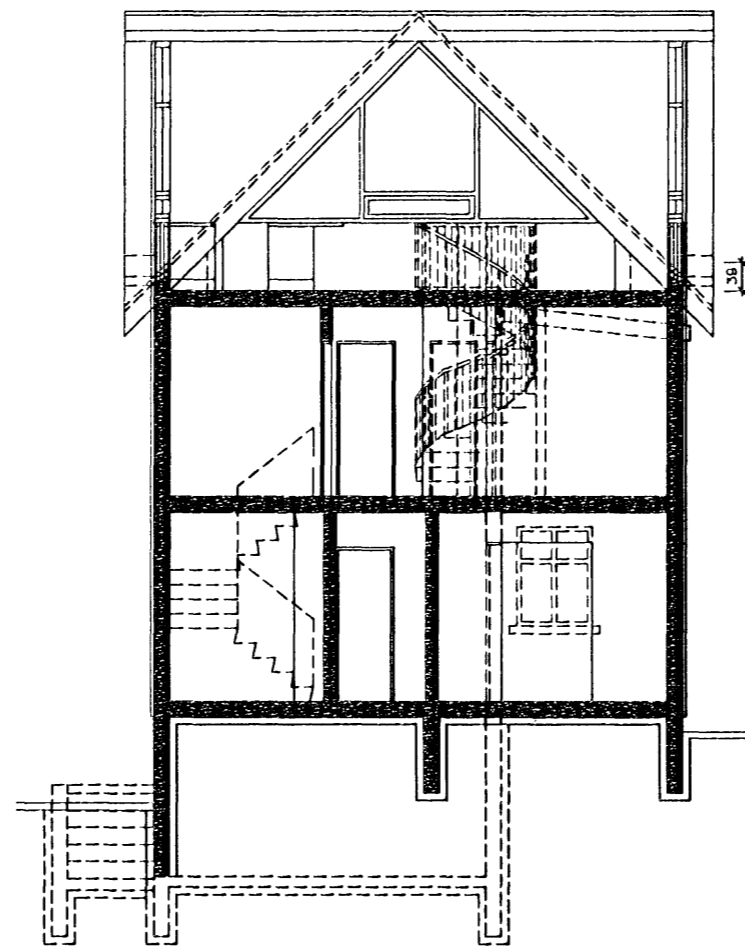

Sneiðing B-B

Afstöðumynd 1:500
Teiknuð upp skv gögnum frá Hafnarfjarðarþæ.

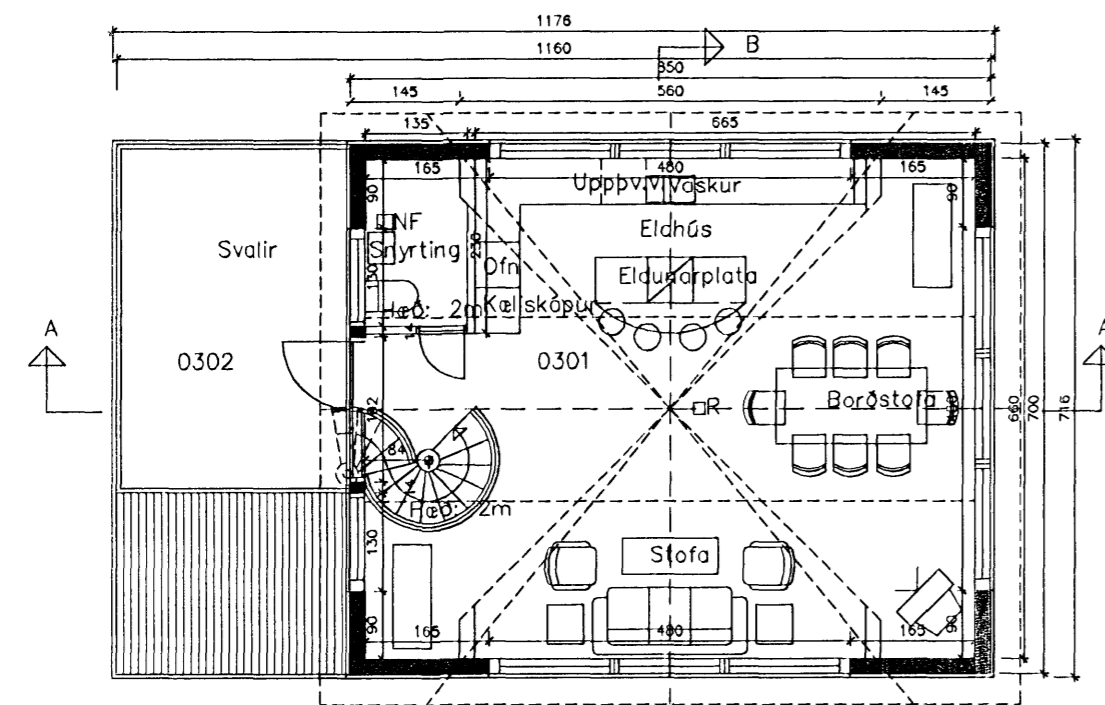
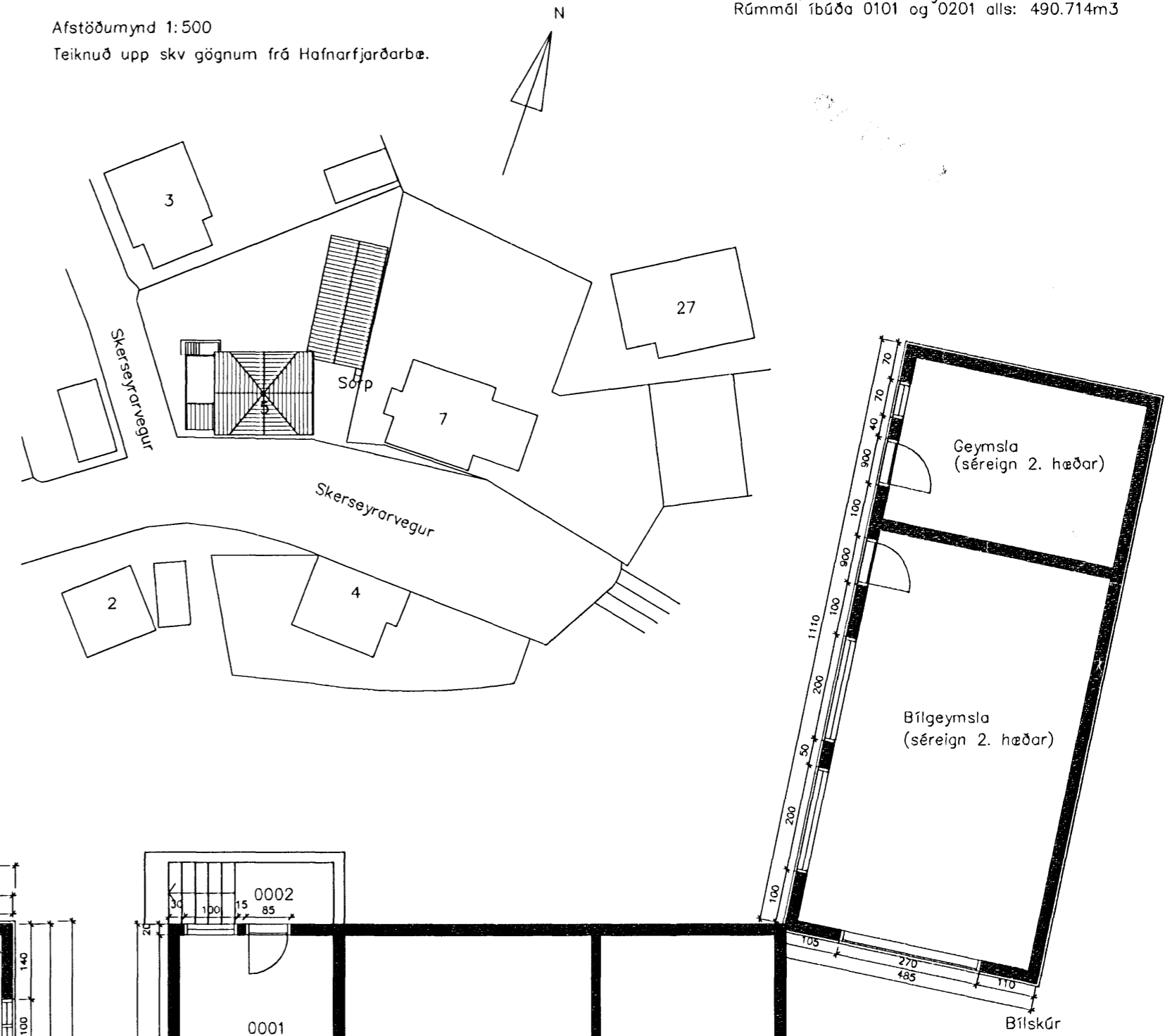

Rishæð
03

Teiknað í júlí 1986 af Sigurði Þorvarðssyni byggingarfræðing BFI Húsið, sem er steinhús er klætt með Steni fiberplötum og einangrað að utan með 3" einangrun. Þá er einnig teiknaður sólskáli. Húsið er teiknað í júlí 1948 af A. Steingrímssyni. Malt upp í ágúst 1970 af Friðþjófi Sigurðssyni. Þak er gert úr 225x50mm sperrum, timburklæðning 25x150mm, sem hvíla á útveggjum og einangrað með 200mm þéttull. Þakið er klætt með tjörupappa og búrjúarni. Neðan á sperrum er gipsklæðning á rafagnagrind úr timbri. Útveggir í risi: Trégrind með 100 mm steinull, klædd með gipsi og Steni fiberplötum að utan. Tvöfalt K-gler í gluggum. Cert er ráð fyrir Steni fiberplötum á bílskúr.

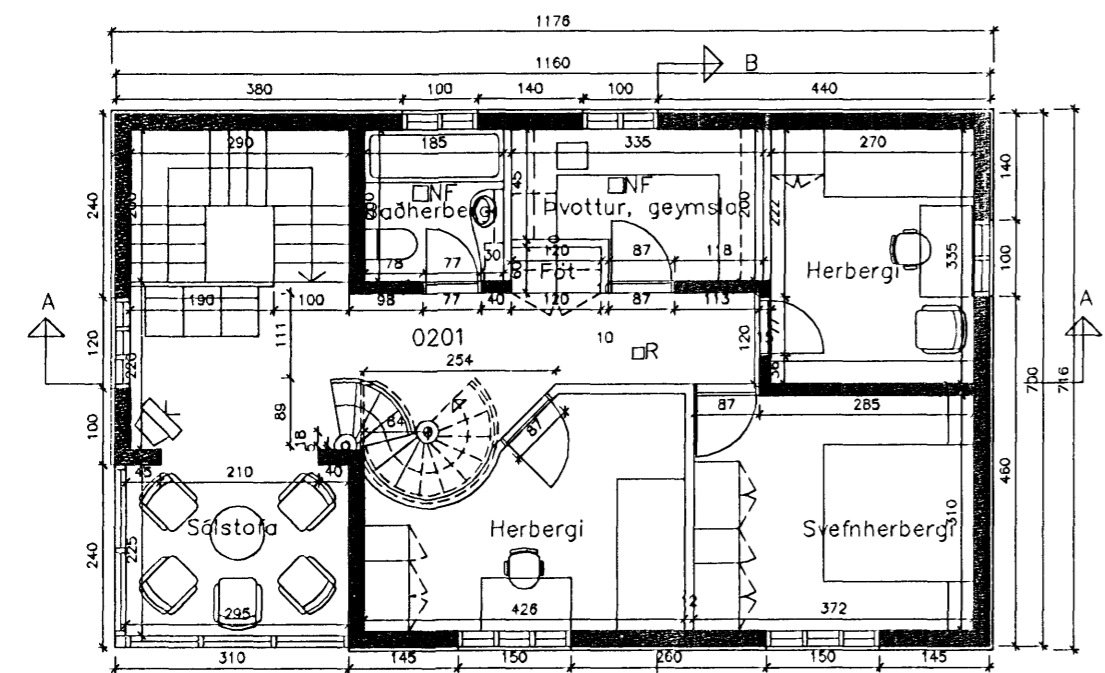

Önnur hæð
02

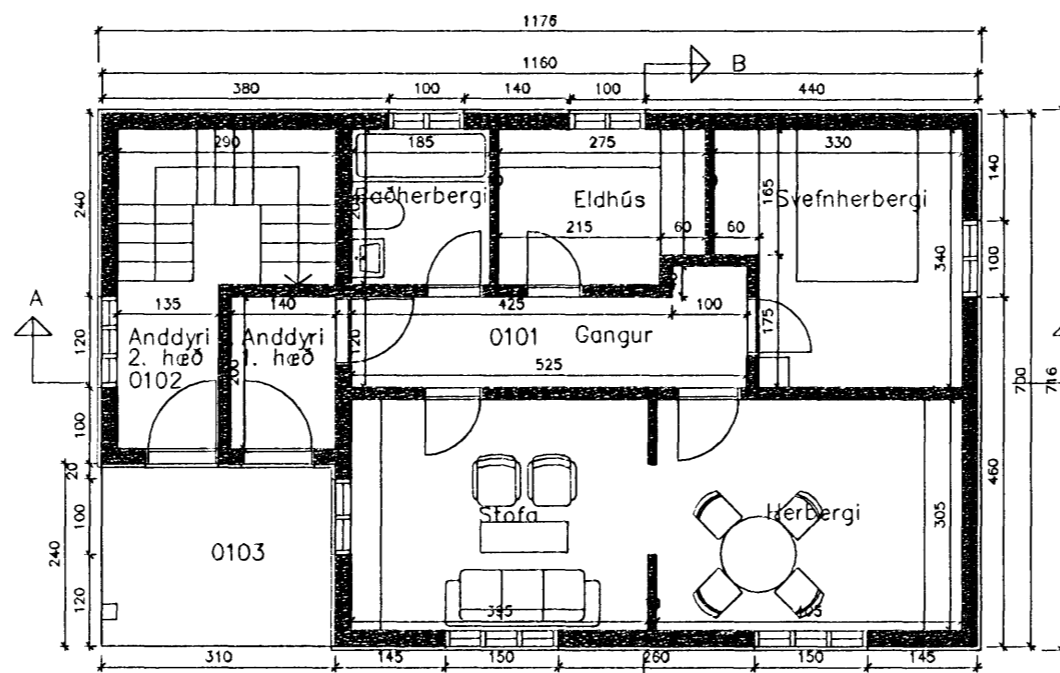

Fyrsta hæð
01

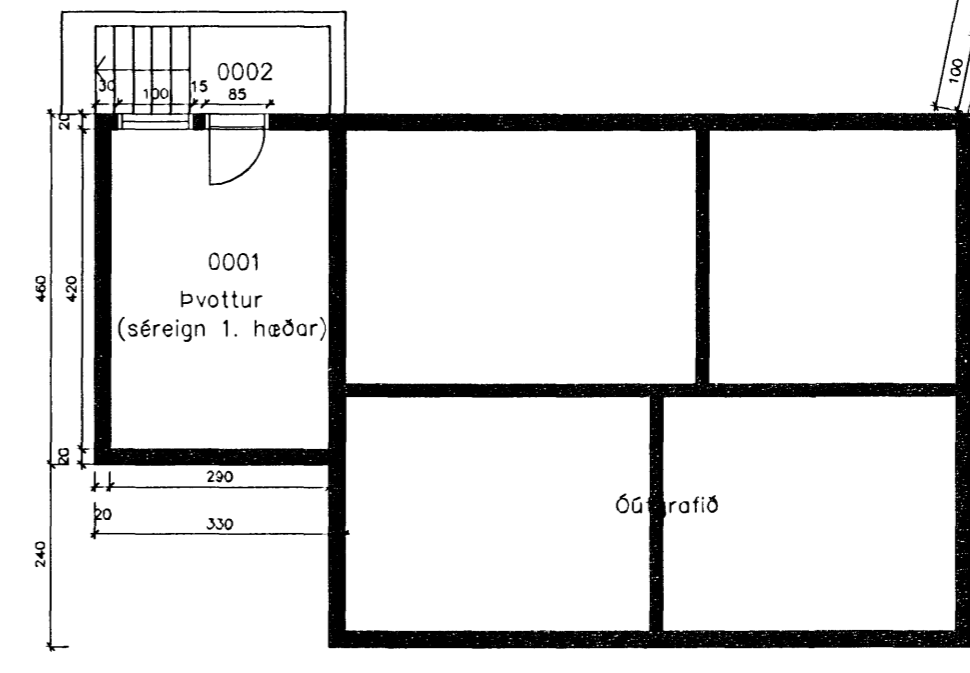

Kjallari
00

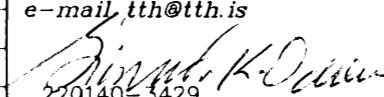
Br.	Dags.	Breyting	TÆKNIÞJÓNUSTAN SF Lögumála 5-108 Reykjavík sími 581 3844 fax 581 4740 e-mail, tth@tth.is  220140-3429	Skerseyrarvegur 5, Hfj. Breyting á útliti Hækkun á risi með gluggabreytingum Grunnmyndir, sneiðingar, afstöðumynd	Hannað.: SKO Dags.: 02/07
					Teikn.: GJ Yfirfarið.: Kvardi.: 1:100, 1:500
					Nr.: gj060105 Blað.: 2 Af.: 3