

Útlit suður 1:100

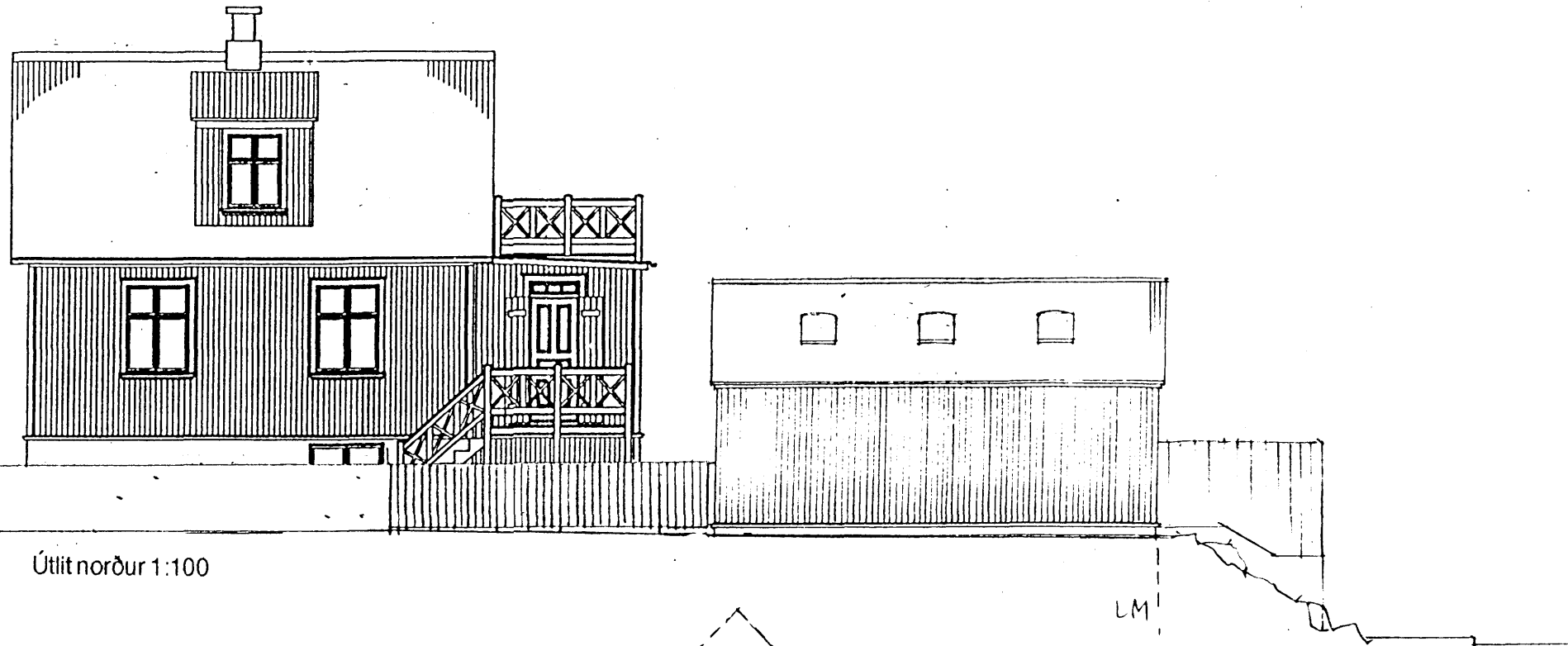

Útlit norður 1:100



Útlit austur / sneiðing í lóð 1:100

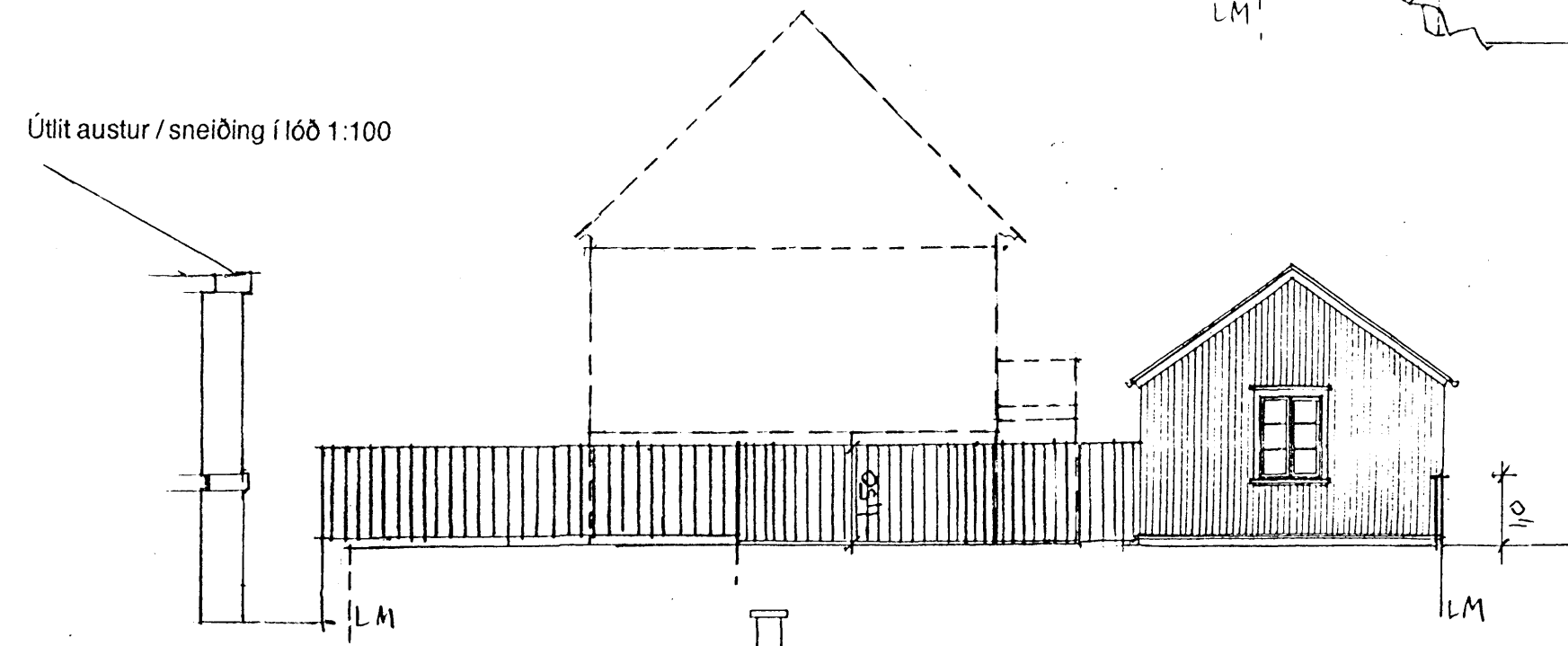

Útlit vestur 1:100

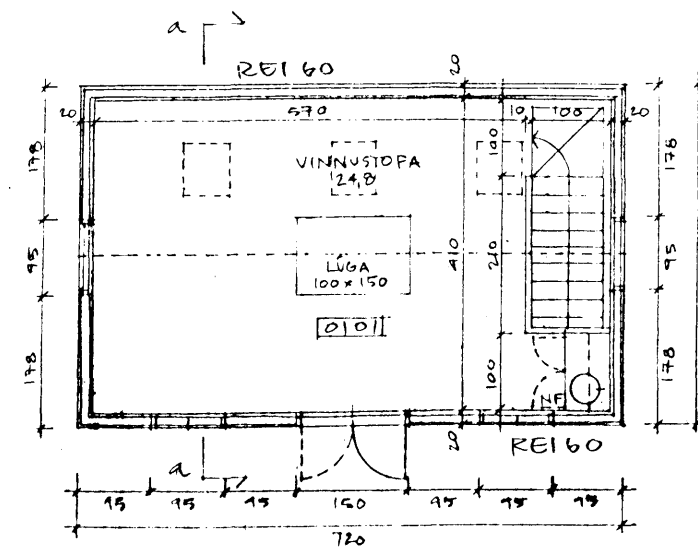
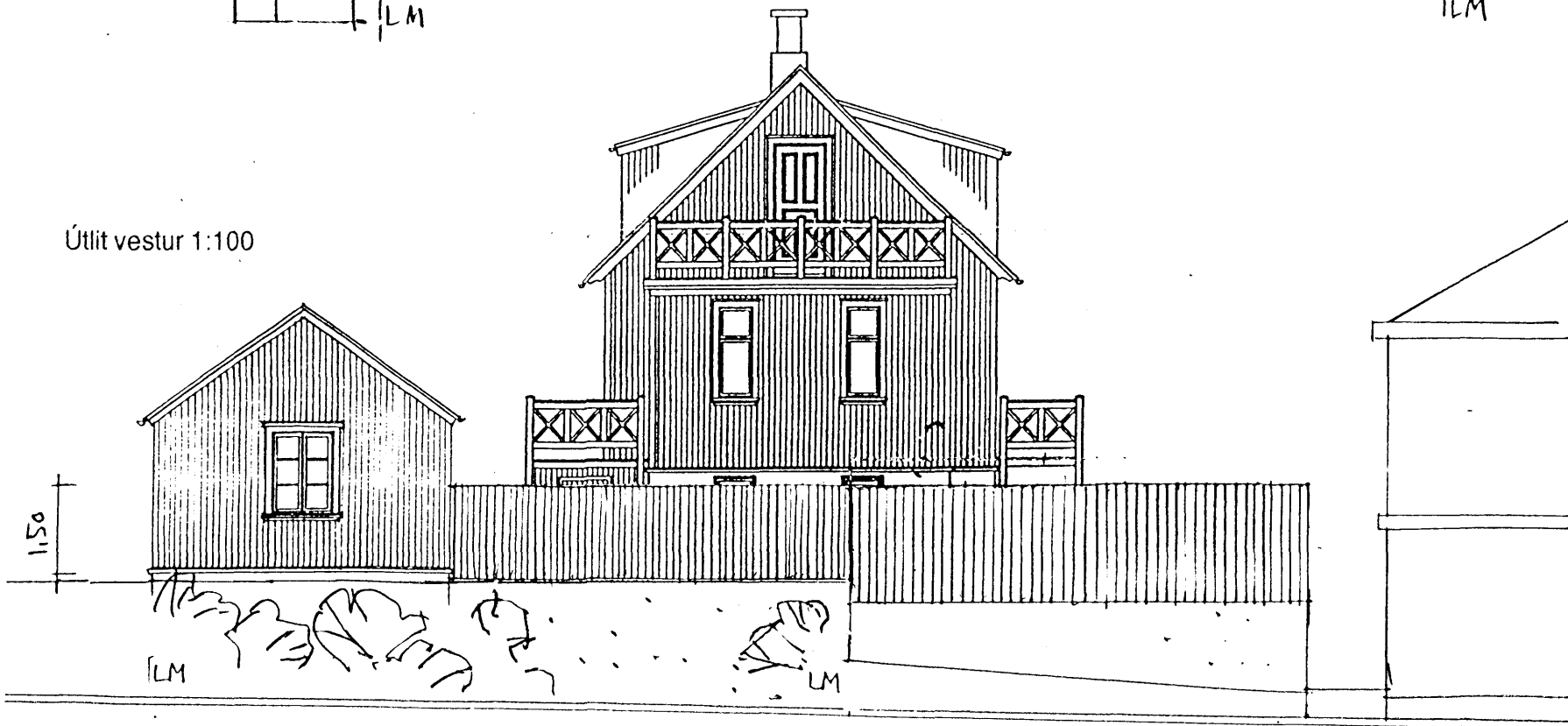

Grunnmynd jarðhæðar 1:100

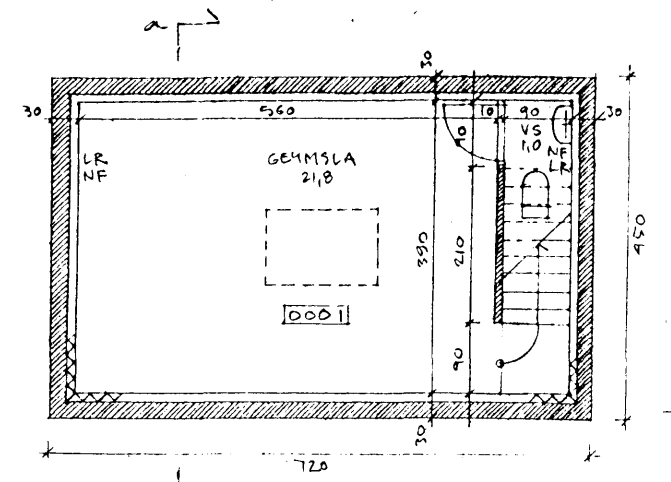

Grunnmynd kjallara 1:100

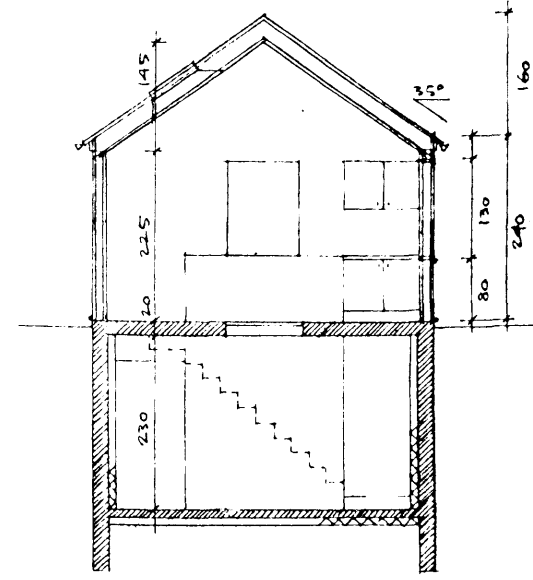

Pversnið a-a 1:100

Samþykkt þann  
23 MAÍ 2007  
Byggingafulfrúinn í Hafnarfirði  
F.h. Kristján Þóráinsson

**Skúlaskeið 42** er bárujárnsklætt timburhús á steyptum kjallara, reist 1926.

**Fyrirhugaðar framkvæmdir** (sem sótt er um leyfi fyrir nú): Að reisa vinnu- og geymsluhús í norð-vesturhorni lóðarinnar. Húsið verður notað sem vinnustofa listamanns og sem geymsla.

**Lýsing** Húsið verður bárujárnsklætt timburhús á steyptum kjallara. Sökkull, kjallaragólf og milligólf verður steypt. Grind í útveggjum verður 45x95mm c/c 600mm, einangruð með 95mm þéttull og klædd útigífsi og bárujárni. Gluggar og hurðir verða úr timbri með tvöföldu K-gleri. Sperrur verða 45x195mm c/c 600mm. Einangrun í þaki verður 170mm þéttull, loftun 22mm og þakið klætt bárujárni á tjörupappa. Til norðurs verða þakgluggar frá Velux eða samb. Frágangur að utan verður hefðbundinn eins og á aðalhúsinu.

**Að innan** Kjallarinn verður einangraður og múrhúðaður að innan. Á efri hæð verða veggir og loft klætt gífsplötum á lagnagrind. Í kjallara verður snyrting. Á aðalhæð verður lítil eiddhúsinnrétting.

**Lagnir** Inntök rafmagns, hitaveitu og neysluvatns er í aðalhúsinu. Skolplögn verður tengd brunni á lóð. Settur verður gólfhití á báðar hæðir.

**Brunamál** Útveggir verða REI60 með klæðningu í fl. 1. Þakfni verður í flokki T. Klæðningar að innan verða í fl. 1. Þil á milli húsa á lóð verður ca. 3,0m horn í horn. Húsið verður staðsett á lóðarmörkum að svæði sem skv. deiliskipulagi er skilgreint sem útivistarsvæði og því er ekki þörf á eiddvarnaregg að lóðarmörkum.

**Lóð** Aðkoma að húsinu verður frá Skúlaskeiði. Sett verður 1,0m há timburgirðing við húsið til norðurs og 1,5m há girðing / skjólveggur til vesturs að Norðurbraut (jafn há og skjólveggur á palli við Helligstötu 18). Sunnanmegin við vinnu- og geymsluhúsinu verður hellulagt útsvæði.

**Flatarmál / rúmmál** Brúttó grunnflötur hússins er 32,4m<sup>2</sup> og rúmmál þess 103,7m<sup>3</sup>.

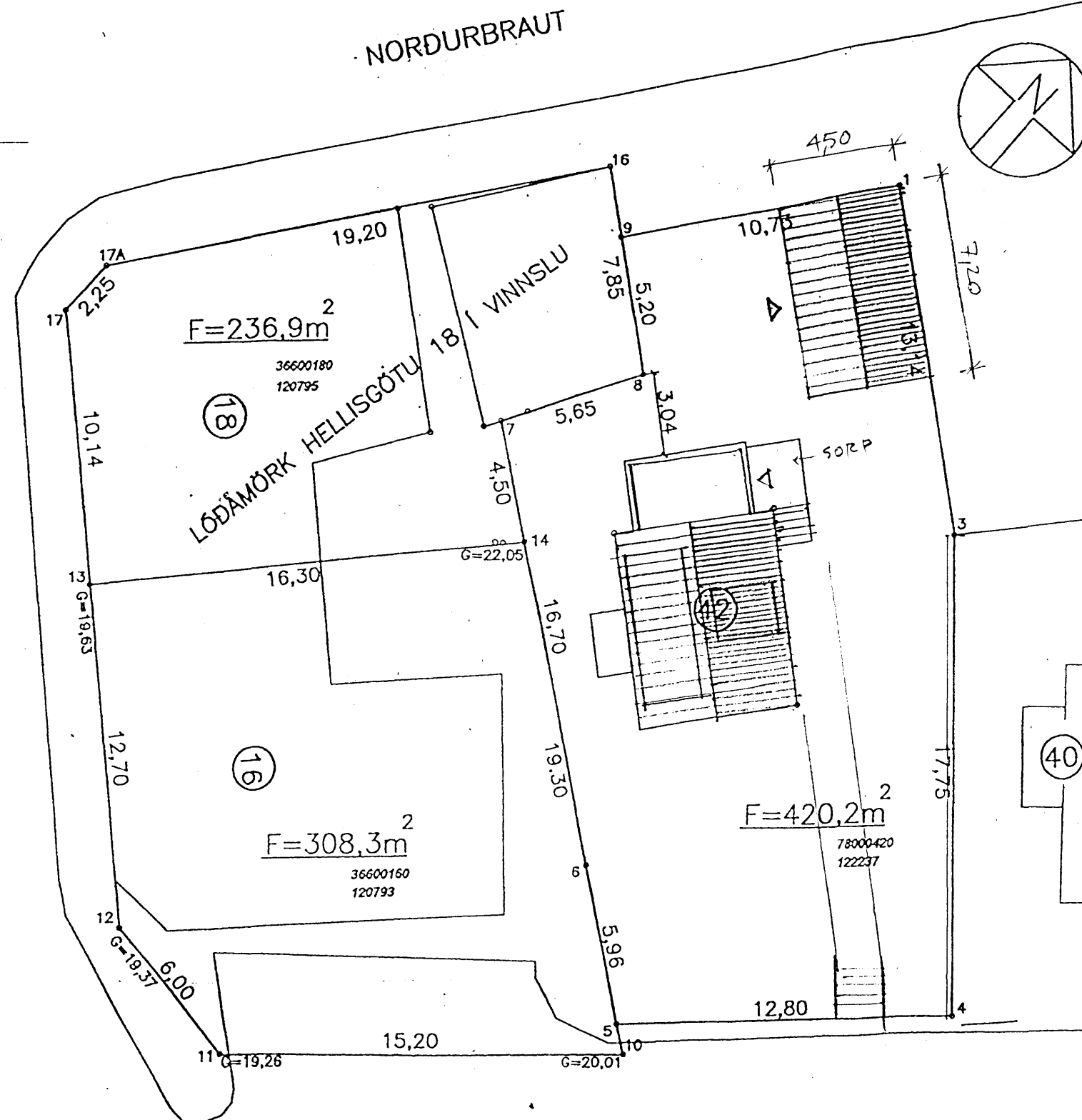

Afstöðumynd 1:200

SKÚLASKEIÐ

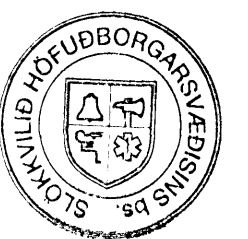

27/3/07 PK

**SKÚLASKEIÐ 42, HAFNARFIRÐI**

**Vinnu- og geymsluhús  
Aðalteikningar**

Lýsing  
Grunnmyndir, sneiðing og útlit 1:100  
27. mars 2007

1

*Jon Nordstein*

Arkitektar Ólöf & Jon ehf. 450297-2759  
Ólöf Flygenring ark. faf 100955-4669  
Jon Nordstein ark. mnal 180756-2139  
5527873/8997873/lolo-jon@simnet.is