

GRUNNMYND M 1:50

Skráningartífa: Sudurhella 1A Landnúmer: 204731					Skrásetartí: Erlendur Arni Hjálmarsson Kennitala: 100355-5239														
Matshlutanúmer: 01					Útgáfa: 4.01		Dags: 28.2.2007												
Uppskipting og lýsing					Stærðir														
D0	D1	D2	D3	D4	D5	D5M	D6	D7	D8	D9	D10a	D10b	D11	D12	D16	Raknitla	D17		
Lokun	Rými hæð-röð	Nokun texti	Höfuð-flokkun	Eignar-hald	Botnflatur m²	Miðflatur m²	Stig m²	Op m²	Brúðflatur m²	Brúðflatur an < 1.8	Salarhæð min	Salarhæð max	Brúð rúm m²	Netoflatur m²	Birt flatalarmál m²	Raknitla skiptarúm m²	Skiptarúm m²		
		Matshlut			7,8	0,0	0,0	0,0	7,8	0,0			15,5	8,8	7,8		12,512		
		Botn											1,5						
	01	1. hæð			7,8	0,0	0,0	0,0	7,8	0,0			14,0	8,8	7,8				
A	0101	Dreifistöð	N	0101	7,8				7,8		1,69	1,99	14,0	8,8	7,8	1,84	12,512		
Afhugasemdir																			
Dreifistöðin er skilgreind sem notarymi þó hún sé eingöngu tæknirými.																			
Sameignir sumra																			
Eignarhald																			
		Eignar-hald	Nokun texti	Birt flatalarmál m²	Skiptarúm m²	Sérségn og sameign m²													
		0101	Dreifistöð	7,8	12,512	12,512													
		Alls		7,8	12,512	12,512													

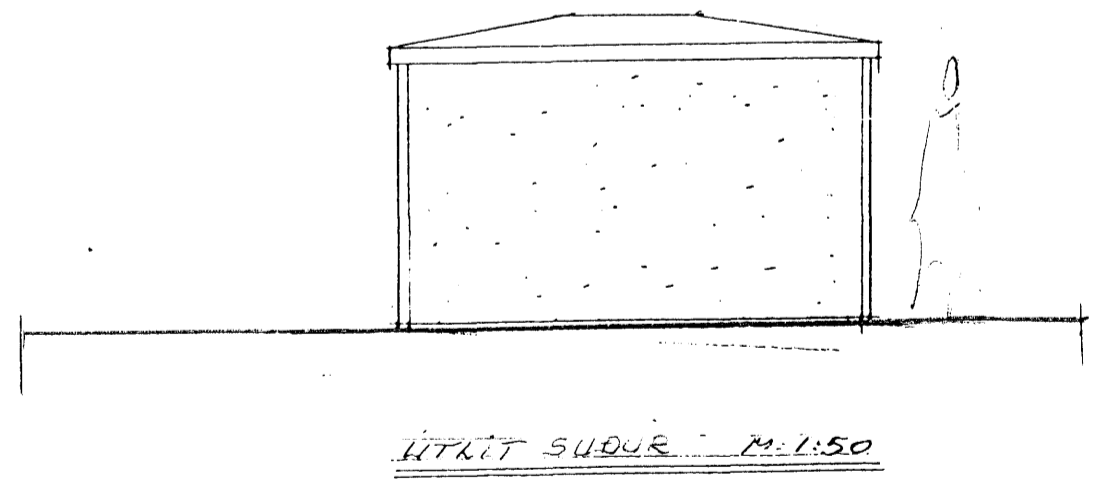

LITLIT SUDUR M 1:50

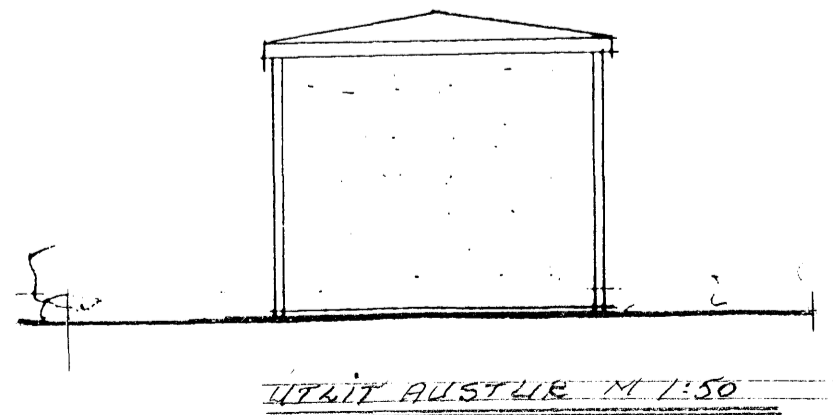

LITLIT AUSTUR M 1:50

MÁLSETNINGAR STA GRUNNMYND

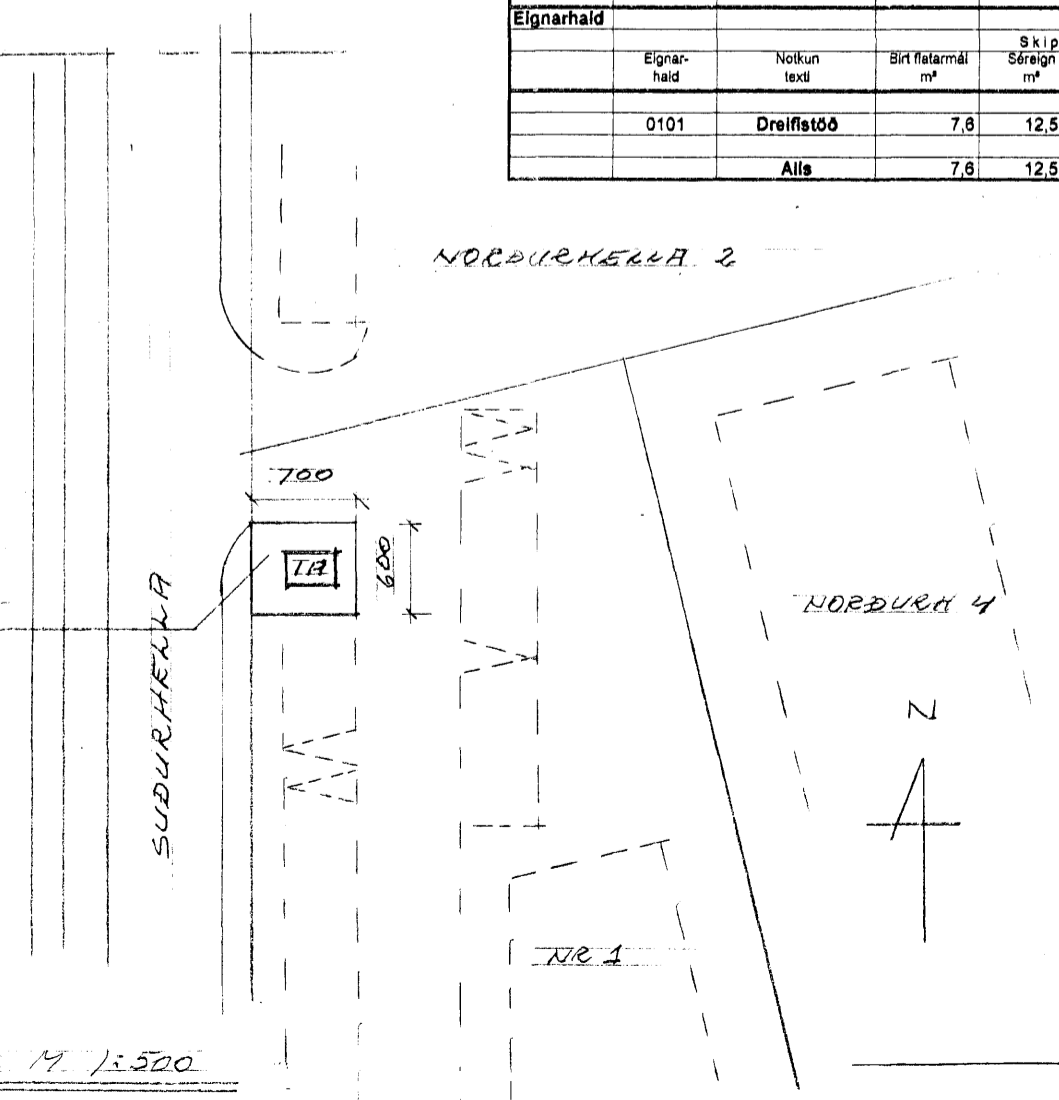

AFSTÖÐUMYND M 1:500

Byggingarlýsing / skýringar:

Mannvirkið er dreifistöð Hitaveitu Suðnesja, Húsið er óupphitað og loftræst um sjálftrékkjandi ristar.

Undirstöður:
Undirstöður eru steinsteypar á þjappaða fyllingu.

Botn:
Botnplata er byggð upp á stálprófilum.

Útveggir og þak:
Útveggir og þak eru byggð upp á forsteyptum einingum sem Hlotið hafa vottun Rannsóknarstofnunar ríkisins Rb-vottorð 00-25. Sem gildir til 19. maí 2005.