

Afstöðumynd. 1 : 1000

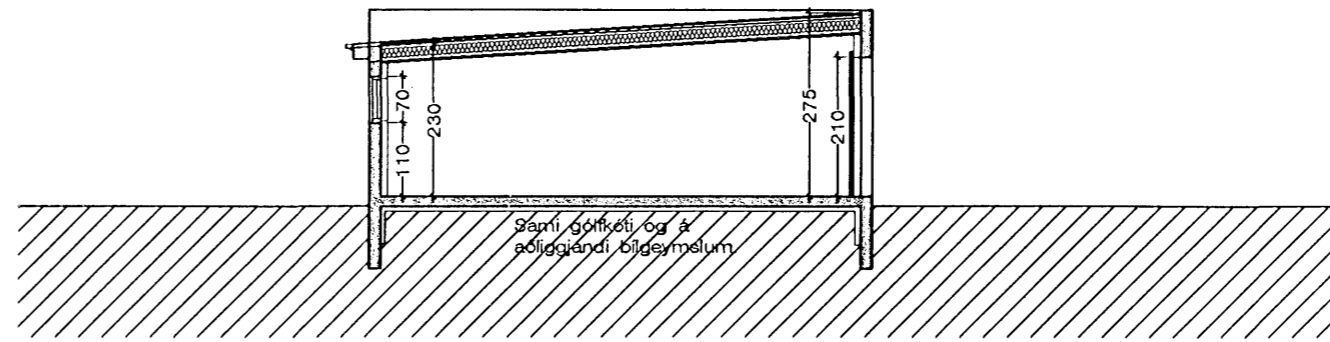

Sneiðing. A - A í bílgeymslu. 1 : 100

Byggingarfulltrúi
samþykkir erindið.

30 MAI 2007

Bent skal á að samþykkt þessi verður ekki virk, fyrr en eftir þinglýsingu eignaskiptaýfirlýsingar innar og skráningu hennar hjá Fasteignamaturlýsinga-Byggingarfulltrúinni í Hafnarfirði.
Fh. Kristján Þórarinnsson

BYGGINGARLÝSING:

SÖKKLAR:
Sökkjar eru steinsteyptir á fyllingu, sjá teikn. verkfræðings. Einangra skal niður á sökkulveggi 50 cm að innanverðu með 75 mm frauðplasti.

BOTNPLATA:
Botnplata er steinsteypt ofan á þjappaða fyllingu, sjá teikn. verkfræðings. Undir plötuna skal einangra með 75 mm þéttpressuðu frauðplasti. Plöturnar verða vélpússaðar.

ÚTVEGGIR:
Útveggir verða steinsteyptir 18 cm veggir, pússaðir að utan. Að innan verða þeir einangraðir með 100 mm frauðplasti og múrhúðaðir.

ÞAK:
Þak er hefðbundið léttbyggt þak. Þakið verður borið uppi af, 50 x 225 mm sperrur ofan á þær og klætt með 25 x 150 mm klæðningu, pappa og lituðu bárustáli. Þakið verður einangrað með 200 mm steinull, rakavarnalag og klæðning í flokki II. Loftklæðning í bílgeymslu skal vera a.m.k. í flokki I. Þakið skal lofta út með 32 mm loftrörum c/c 30 cm, sjá sérteikn. af þakkanti.

GLUGGAR:
Glugga skal smíða úr B-gagnfúavörðu timbri. Gler skal vera tvöfalt k-gler.

EINANGRUNARGILDI:

Botnplata	0,3 W/m ² K
Steyptir veggir	0,4 W/m ² K
Gluggar	2,0 W/m ² K
Hurðir	3,0 W/m ² K
Þak	0,2 W/m ² K

Húsið skal að öllu leyti byggt í samræmi við gildandi reglugerðir.

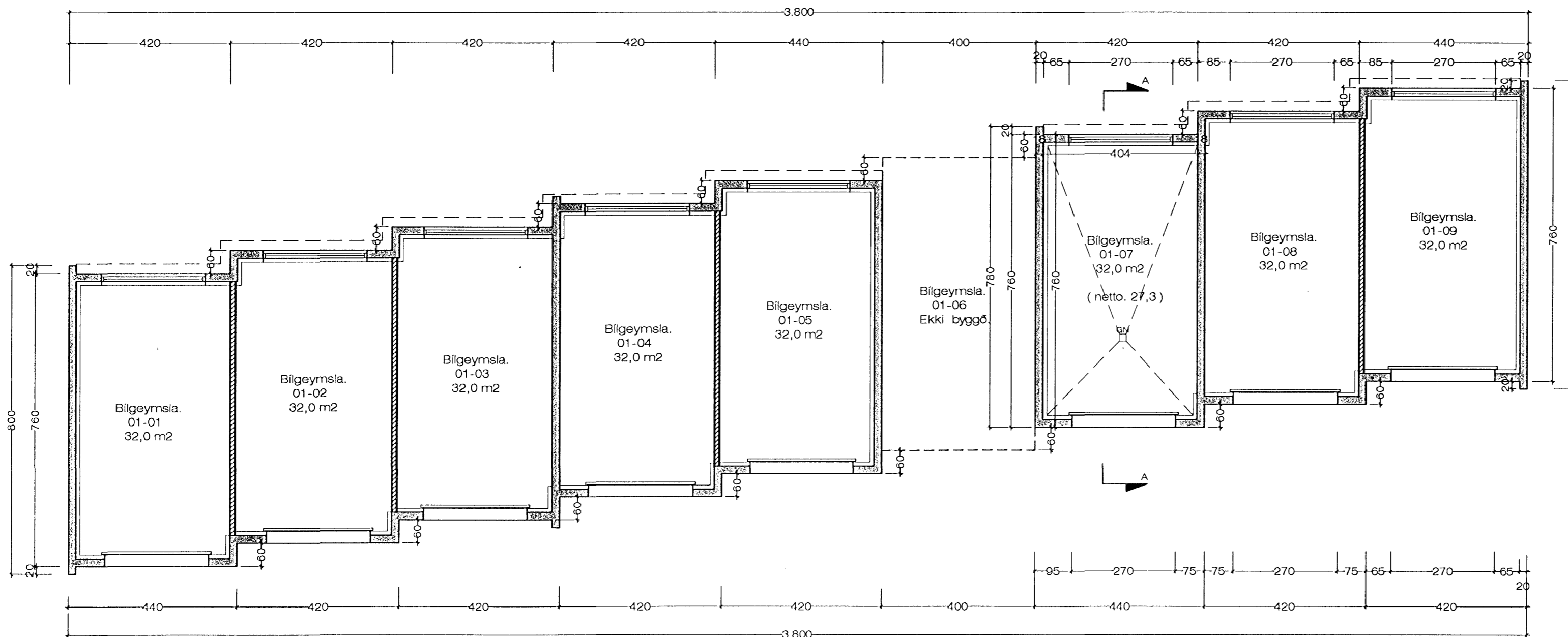

Grunnmynd. 1 : 100

Sótt er um byggingarleyfi fyrir bílgeymslu. merkt. 01-07

Aðrar bílgeymslur eru þegar byggðar, að undaskilinni bílgeymslu, 01-06

Krókahraun 8 -10 -12 Hafnarfirði. Bílgeymslur.

VERK. NR. 01 DAGS. 9.- 4.- 2007 MÁL. 1:100

TEIKN. NR. 01 BREYTT.

JÓN GUÐMUNDSSON ARKITEKT *Jón Guðmundsson*

VINNUSTOFA SUBURLANDSBRÁUT 16 REYKJAVÍK SÍMI 552 5055