

**Byggingarfulltrúi**  
 samþykkir erindið.  
 06 JUNI 2007

Þent skuldb. samþykki þessi veður ekki á byr en einn byggingar og gæmskifta fróðsinnar og skráningu þenna frá Framfarisskólunni Byggingarfulltrúinn í Hafnarfirði.  
 Fr. Kristján Þórárnsson

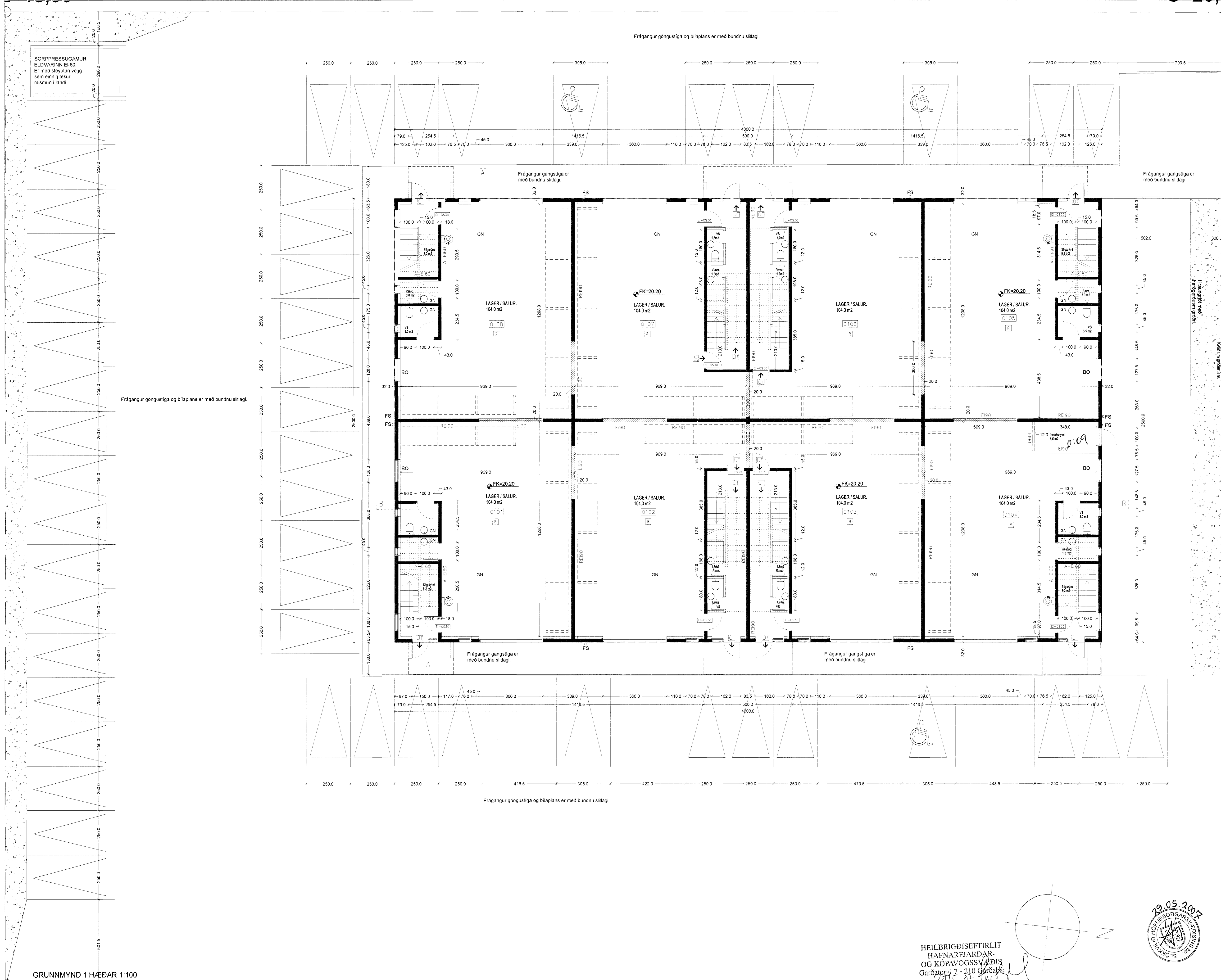

SORPPRESSUGÁMUR  
 ELDVARINN E160.  
 Er með steyptan vegg  
 sem einnig tekur  
 mæltun í ländi.

Frágangur göngustiga og bilplans er með bundnu slitlagi.

Frágangur göngustiga og bilplans er með bundnu slitlagi.

Frágangur gangstiga er með bundnu slitlagi.

Handgripur með  
 handgröndum grók.

VERKKAUPI : NJÁLA ehf.

GJÁHELLA 7,  
 221 HAFNARFIRÐI.

ADALUPPDRATTUR  
 GRUNNMYND 1 - HÆÐAR

VERK: GJAH 07XX  
 KVARDI: 1:100 TEIKNAD: PVM  
 DAGS: 23.01.2007 SKRÁ:

**ÚTI INNI**

**ARKITEKTAR**

ÞINGHOLTSSTRÆTI 27 101 REYKJAVÍK  
 SIMAR 5627660 & 5627660 FAX 5627661  
 NETFANG VEFFANG ur@ur.is http://www.ur.is  
 BALDUR Ó. SVAVARSSON ARKITEKTAR FAL  
 120357-5149  
 JÓN ÞÓR ÞORVALÐSSON ARKITEKTAR FAL  
 021256-7579  
 TEIKNINGANR: **A-0101** BREYTING:

GRUNNMYND 1 HÆÐAR 1:100

HEILBRIGÐISEFTIRLIT  
 HAFNARFIJARDAR-  
 OG KÓPAVOGSSVÆÐIS  
 Gardagötu 7 - 210 Garabæ

