

AFSTÖÐUMYND Í MKV. 1:500

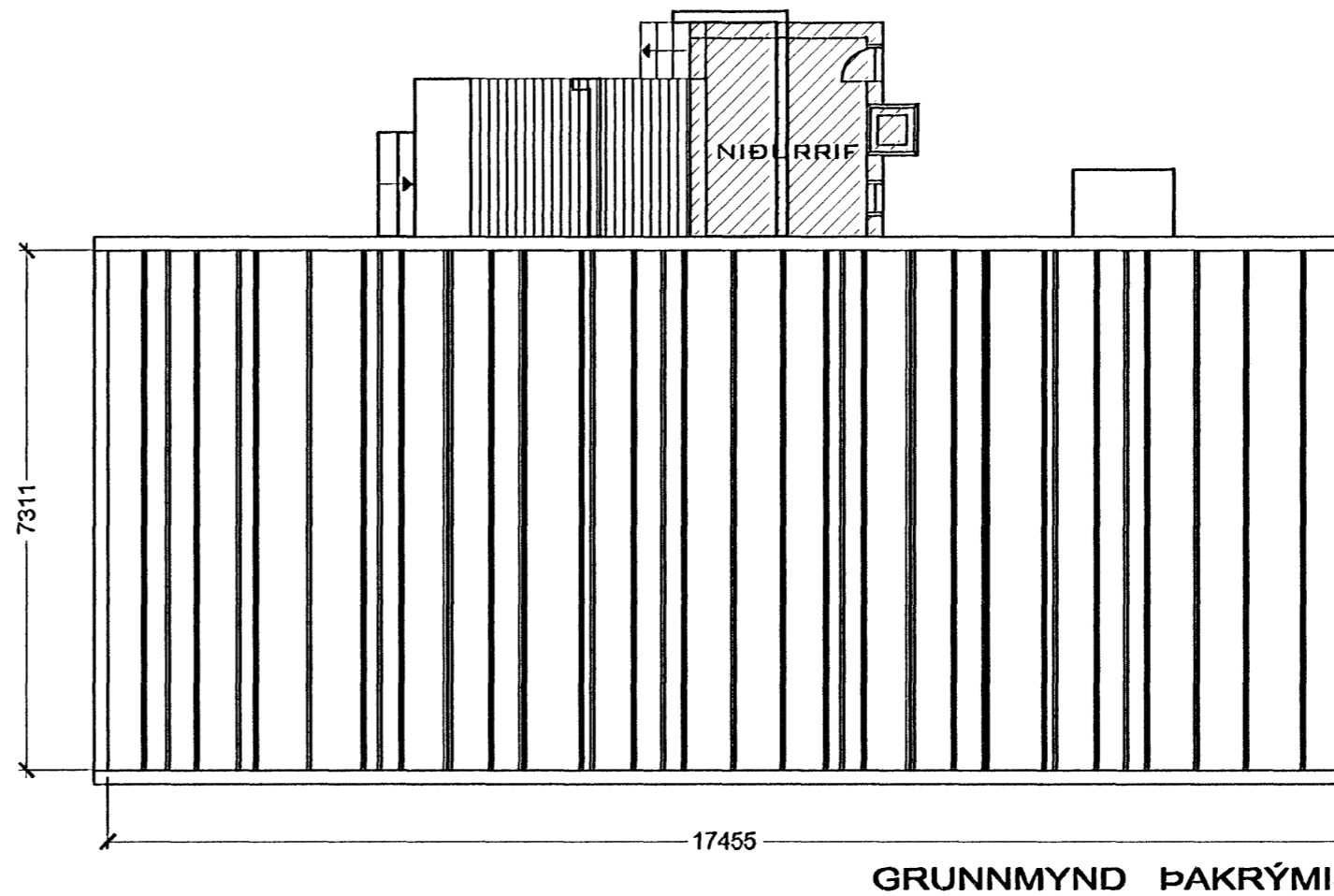

Úr Gildi

BRUNATÁKN OG SKÝRINGAR:

- > Rýmingarleið
- [R] Reykskyrnjarl

- GN Gólfniðurfall
- LR Lofttræst rými
- RV Ræstivaskur
- RV/S Inntak rafveitu og síma
- HV/VV Inntak hitaveitu og vatnsveitu

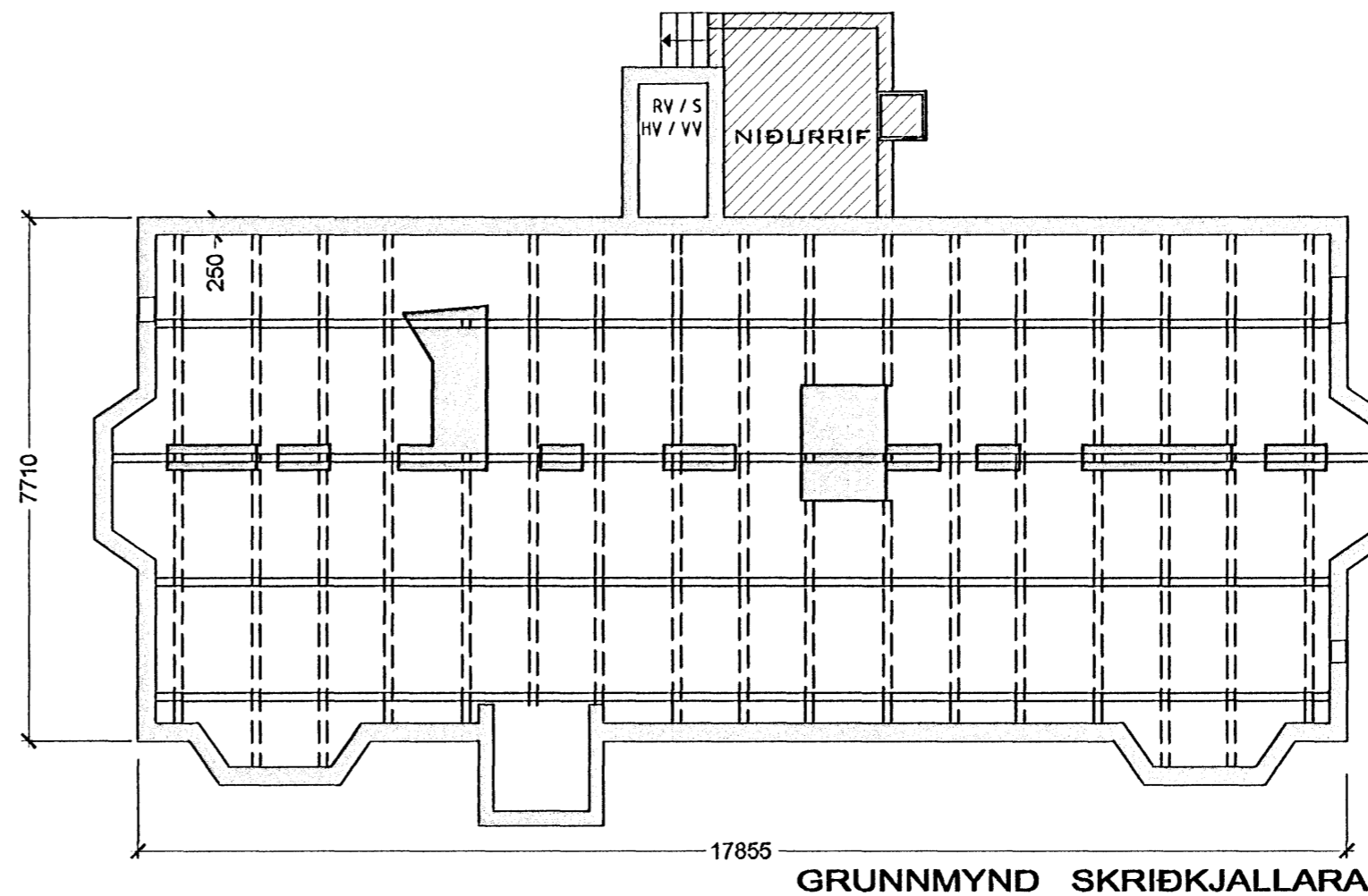

Byggingarlýsing fyrir: Vesturgötu 32, Hafnarfröð. "Bungalof"

Helstu stærðir
 Hæðarstærð hvers hæðar í m²: Sjá skráningarfölu
 Hæðarstærð byggingar í m²: Sjá skráningarfölu
 Stærð lóðar: 1130m²
 Nýjtingarstærð: 0,12

Fjöldi áfastaða þjónustubúnaðar:
 Eftir skráningu í stafræni útgáfu er lóð sem er aðeins fyrir aðkomu félags og fyrri þjónustubúnaðar.
 Eftirskráningu skýringarfræðingur vesturgötu 32.

Almenn lýsing
 Vesturgata 32 er nýtt, hringmálátt bungalof í stýrðum skilvirkum, með hlið lóðar og gólfnið og stíum í hringum. Lóðin hefur skráningarfölu. Á lóðinni er stærðbók með ca. 110 hliðum. Aðrir tengingar eru frá Vesturgötu um fræðing og skýringar. Skráningarfölu er um lóðina á hliðinni húsins og nærir inni hringi rúmum. Húsið er rúmlega skilyrði með lóðinni. Gluggar eru frá, þó -vél samskipti með lóðinni þegar ein gluggar á forstúlaþinginu eru marga gluggar - á hliðinni gluggar. Vél húsins er skráningarfölu með hliðinni skráningarfölu. Eftirskráningu er á lóðinni skráningarfölu í stíum. Skráningarfölu húsins er skráningarfölu húsins verða eftir.

ATA: Fastið er skráningarfölu saka hér með um að hversuend er eftir af skráningarfölu, lóðin lóðinni skráningarfölu skráningarfölu og skráningarfölu á hliðinni húsins - frá Vesturgötu 32. Lóðinni verður veitt lýfi. Í síðri hliðinni skráningarfölu, skráningarfölu, 0530-A03-SAM-001 & 0530-A03-SAM-002, dags. 17.10.2006.

Starfsemi: Samhvarf. Vetur notad undir stjórnað og vegna Byggingarsaha Hafnarfræð og móðkur á vegum Hafnarfræðingur.

Aðkomu, lóð og gróður: Lóð Vesturgötu 32 lóðin er gangstíð. Húsið er í lóðinni meistar hliðum þátt. Gróður er enginn ljósgóður. Klæðingur er á hliðinni húsins.

Búðarvæðing og skráningur:
 Skráningur og búðarvæðing: 200 mm skráningarfölu málmalátt skráningur. Gólf er gólfnið og gólfnið er hliðinni húsins.
 Gólf og hliðarvæðing: Gólf er skráningarfölu, skráningarfölu og skráningarfölu.
 Úrvegg skráningarfölu: 200 mm skráningarfölu málmalátt skráningur.
 Úrvegg jarðhæðar: Skráningarfölu húsins er gólfnið og gólfnið er hliðinni húsins og gólfnið er hliðinni húsins.
 Dæk: Dæk er skráningarfölu og skráningarfölu. Dæk er skráningarfölu og skráningarfölu.
 Innvegg: Lóðin innvegg gólfnið.

Friðgangur og klæðingur (flökkur): Klæðing með skráningarfölu.
 Skráningur og gólf: Úrveggur eru skráningarfölu, skráningarfölu og skráningarfölu.
 Dæk: Dæk er skráningarfölu og skráningarfölu.
 Innvegg og loftfölu: Klæðing gólfnið.
 Lóðin útanhúsa: Í lóðinni B.

Gólfnið og gluggar: Vélhúsið og gluggar.
 Upphúsið: Öskubú.
 Loftþéttun: Vélhúsið loftþéttun með skráningarfölu og skráningarfölu.
 Inntök og lóðin lóðinni: Inntök verða lóðinni í lóðinni húsins. Hliðinni lóðinni er skráningarfölu.

Brúnaðar: Sjá skráningarfölu skráningarfölu.
 Húsið er klæðing með skráningarfölu í lóðinni. Úrveggur eru skráningarfölu. Brúnaðarvæðingarfölu skráningarfölu húsins. Hliðinni húsins og skráningarfölu verða skráningarfölu í samráði við skráningarfölu húsins.

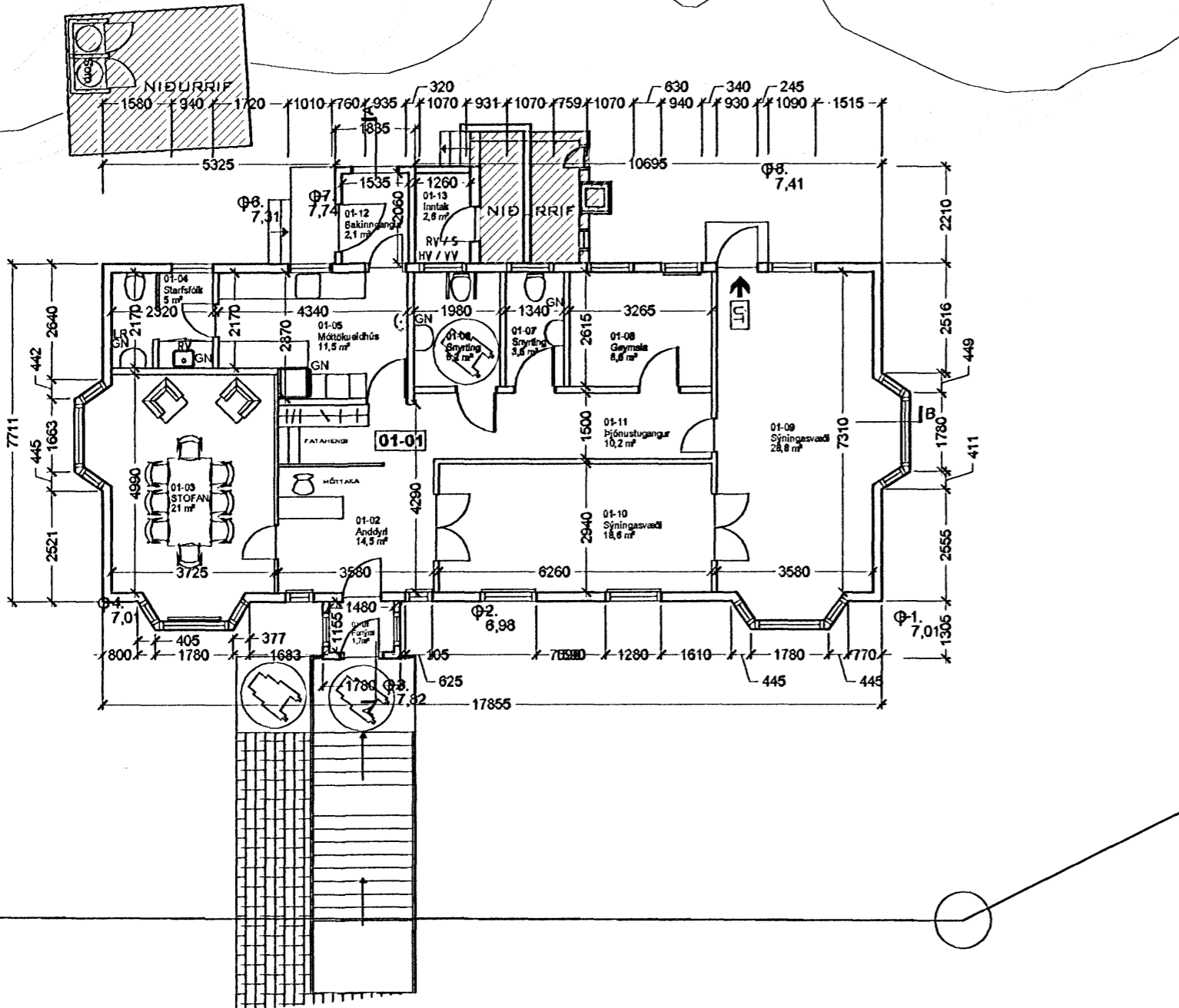

Hafnarfræðingur Fasteignarfélag
EINBYLISHÚS
 VESTURGATA 32 HAFNARFIRÐI **0530**
 Landnúmer: 122864
 Stgr. 92700320, Mhl. 01

AÐALUPPDRATTUR

GRUNNMYNDIR OG AFSTÖÐUMYND
 MKV.: 1:500/1:100 **0530-A03-SAM-001**
 DAGS: 17.10.2006
 TEIKNAD: SBJ
 SKRÁ: 0530-A03-SAM-001

ÚTGÁFA 00

Jón Ólafur Ólafsson FAÍ
 kt: 090658-4099

Sigurður Einarsson FAÍ
 kt: 110457-2789

Sigurður Harðarson FAÍ
 kt: 030448-3999

BATTERIÐ
 ARKITEKTAR

kt: 521291-1259
 Trónuhaus 1
 220 Hafnarfröð

S: 54 54 700 F: 54 54 701
 Netfang: batteri@arkitekt.is
 Heimasíða: www.arkitekt.is

© BATTERIÐ EHF
 ÖLLAFNOT OG AFRITUN TEIKNINGAR AD HLUTA EÐA Í HEILD ER HÁÐ SKRIFLEGU LEYFI HÖFUNDA

HEILBRIGÐISEFTIRLIT
 HAFNARFRÆÐINGUR
 OG KÓPAVOGSSVÆÐIS
 Garðaborgar 1 / 210 Garðabær

23.10.2006
 Þetta er lóðin mín, þetta er lóðin mín!