

Útlit Norð-Austur

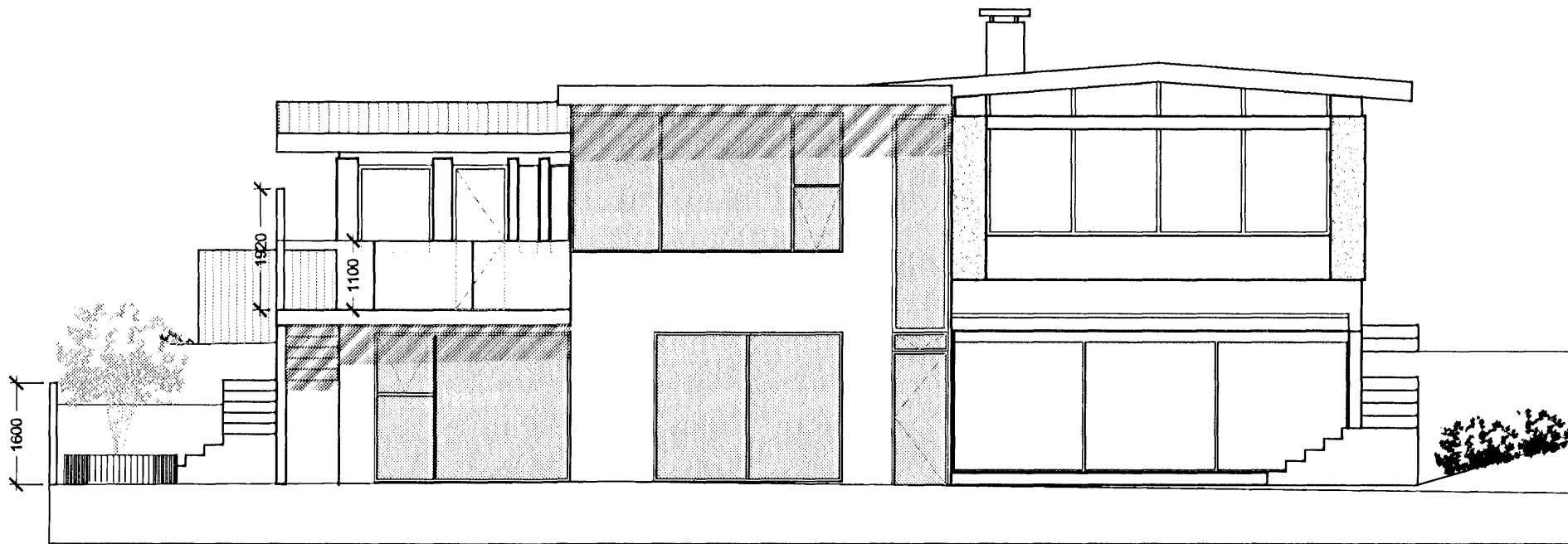

Útlit Suð-Vestur

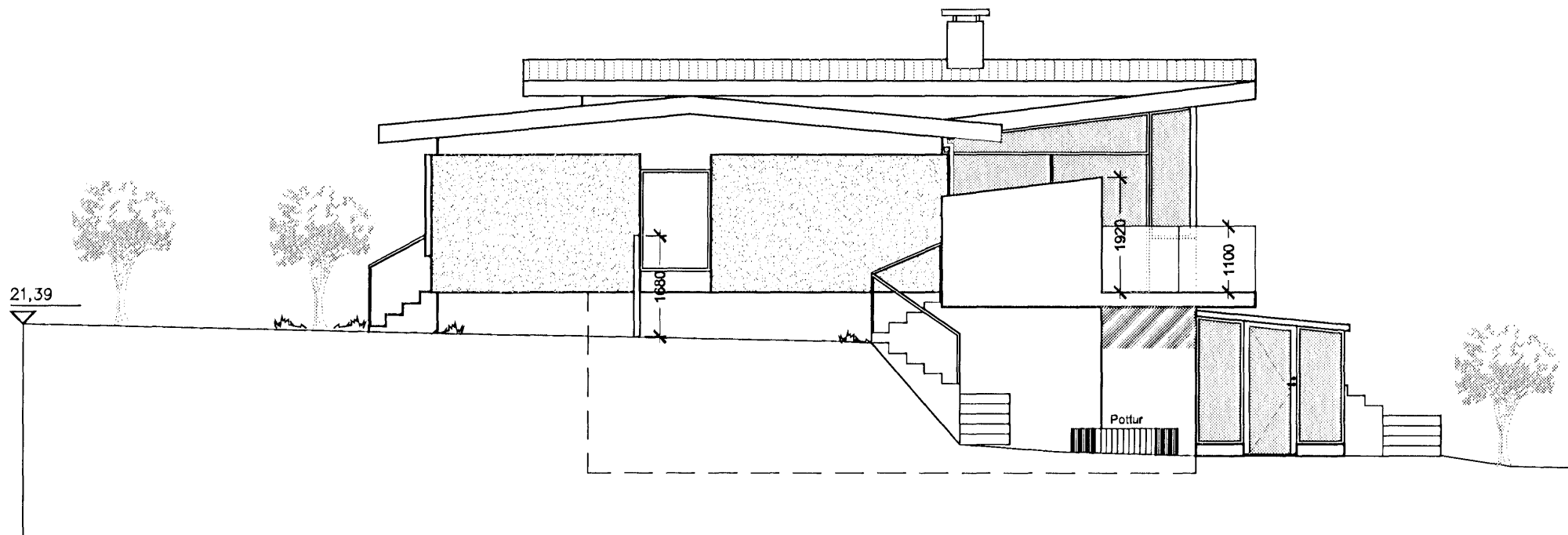

Útlit Norð-Vestur

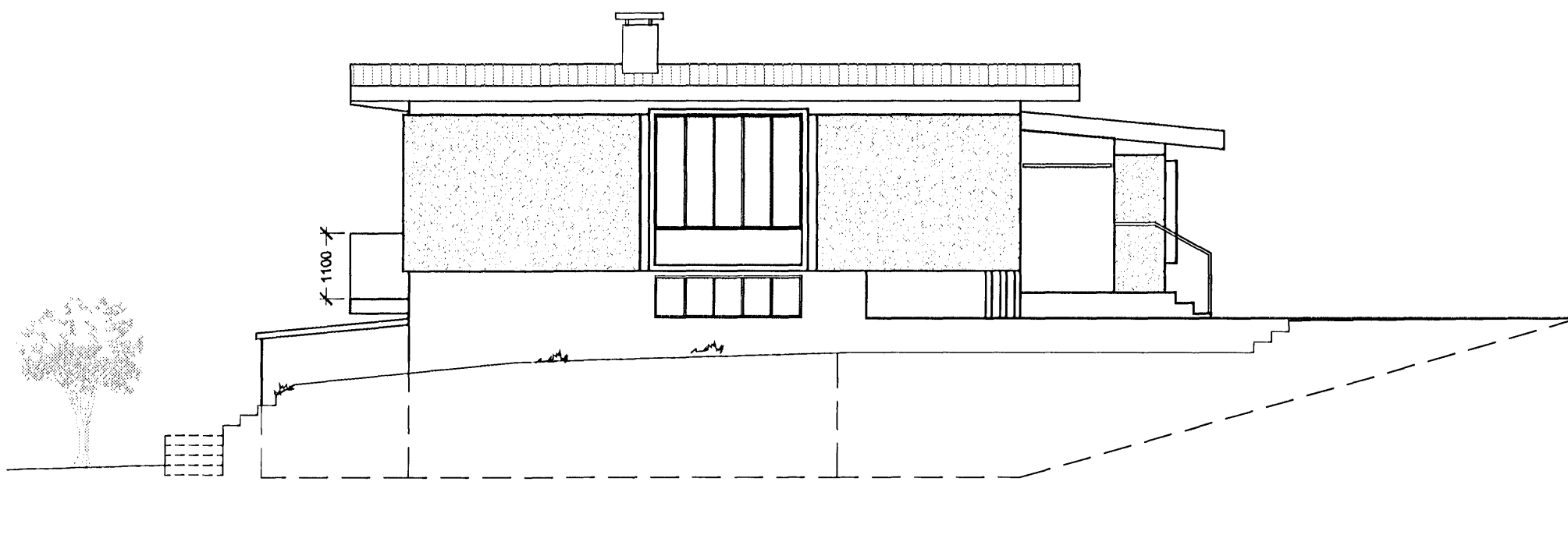

Útlit Suð-Austur

Samþykkt þann
3 0 MAY 2007
Byggingafulltrúinn í Hafnarfirði
Fh. Jón Sigurðsson

Upprunalegur höfundur: Kjartan Sveinsson

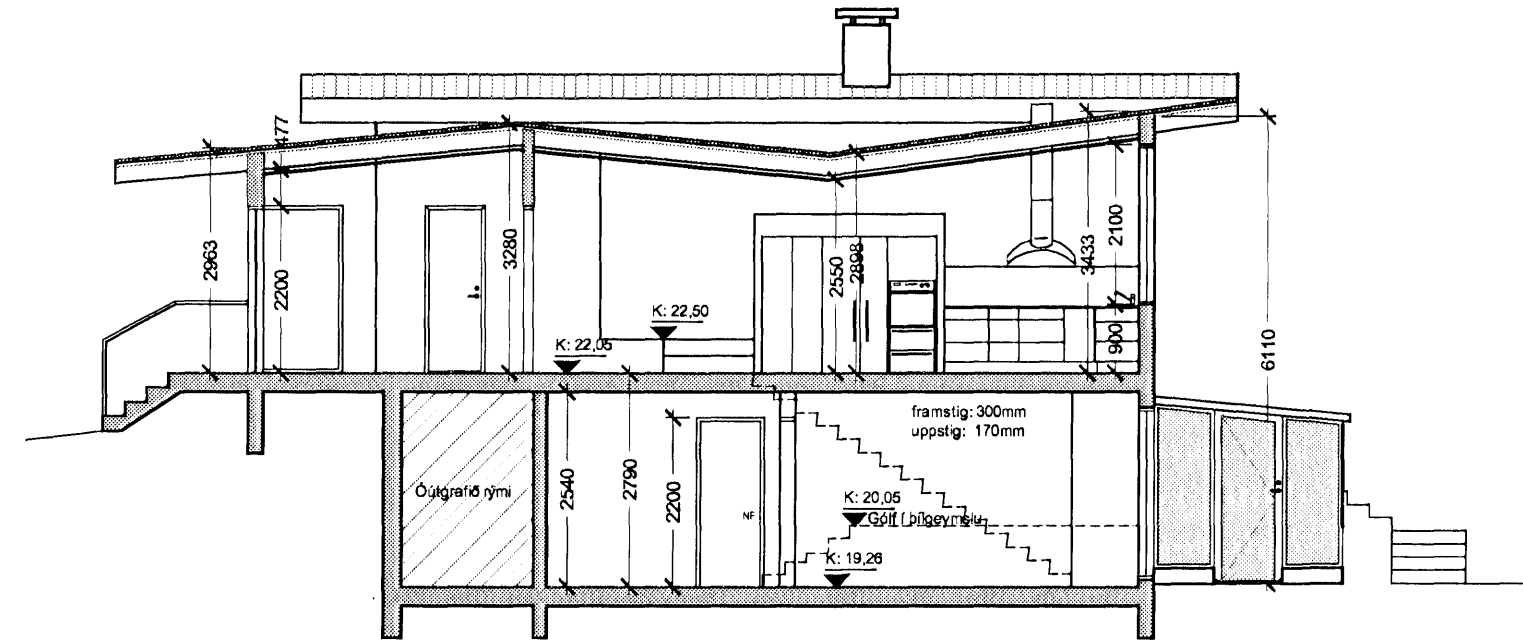

Sneiðing A-A

BYGGINGARLÝSING:

Um er að ræða 104,7 brúttó m² viðbyggingu á einbýlishúsi að Vesturvangi 6 í Hafnarfirði

UPPBYGGING ÞAKS:

Tvöföld læst álklaðning
Þakpappi söðinn á samskeytum
Borðaklaðning
25mm lofttrúm
Sperrur cc 600mm milli stálbita
200mm þakull - Rakavarmatag
50mm lagnagrind - Loftaklaðning
U-GILDI ÞAKS ≤ 0,20

ÚTVEGGIR:

200 mm Staðsteyptir útveggir, einangraðir að utan. Þússað og málað
U-GILDI ≤ 0,40

GARÐSKÁLI:

Garðskáli er byggður upp í trékerfi og með tvöföldu gleri. Báruplast á þaki.
Hurð í ál/tré kerfi
Steypt botnplata.
Eldvama gler, EI-60 er sett í bílskúrsvegg sem liggur að garðskála.
Vatnsleiðsla er tekin inn úr bílgeymslu.

ÞAKKANTUR:

Álklaðning - Þakpappi - Krossviður
Rennur og niðurföll eru úr PEH plasti.

BOTNPLATA:

Gólfefni.
Gólfhitailögn.
Staðsteypt plata.
75mm einangrun.
U-GILDI ≤ 0,30

GLUGGAR/HURÐIR:

Glugga- og hurðakarmar sem trégluggar með álkápu og tvöföldu K-gleri
U-GILDI HURÐA ≤ 3,0
U-GILDI GLUGGA ≤ 2,0

SVALIR/HANDRÍÐ:

Svalagólf steypt plata,
Einangrað að neðan
Frágangur á yfirborði svala verður með þeim hætti að vatnhalli verður flotaður.
Á flotið verður vatnspölnu gummikennu efni, t.d. Seckoral, pennslað á, 2-3 mm þykkt x 2 umferðir.
Á þetta verða síðan lagðar náttúruflisar.
Hæðamismunur frá yfirborði gólfatar innandyrna og svalagólfs eru 50mm.
Handríd úr ryðfríu stáli og gleri, hæð 1100mm.

LÉTTIR INNVEGGIR - ALMENNT:

2x13mm Gipsplötur
70mm Blikkstóðir
50mm Einangrun
2x13mm Gipsplötur
Í Baðherbergi skal ysta lagið vera vatnspölnar gipsplötur, s.s. Aquapanel-plötur.
Veggir með rennihurðum í eru 175mm þykkir.

Hámark U-gildi byggingarhluta verður í samræmi við töflu í gr. 180.3 í Byggingarreglugerð.

Eftirfarandi lóðarhafar eru samþykktir breytingum húss samkvæmt teikningum

Lóðarhafi Vesturvangi 4:

Ólafur Ólafsson
Þorsteinn Kristinnsson
170139-3649
kt. 170139-3649

Dagbjört Torfadóttir
Dagbjört Kristín Torfadóttir
280838-3659
kt. 280838-3659

Ólafur og Helga

EINBÝLISHÚS/stækkun

VESTURVANGUR 6, HFJ.

0430

Landnúmer: 122891
93200060

AÐALUPPDRAÐTUR

Grunnmynd. afstöðumynd & Útlit

MKV.: 1:100
DAGS: 22.05.2005
TEIKNAD: SE, SBJ
SKRÁ: 0430 (99)2.03

0430.0.(99).A.301

BATTERÍÐ
ARKITEKTAR

Jón Ólafur Ólafsson FAI
kt: 090658-4099

Sigurður Einarsson
Sigurður Einarsson FAI
kt: 110457-2789

kt: 521291-1259
Trónuhrauni 1
220 Hafnarfirði

Sigurður Harðarson FAI
kt: 030448-3999

S: 54 54 700 F: 54 54 701
Netfang: batteri@arkitekt.is
Heimasíða: www.arkitekt.is

© BATTERÍÐ EHF
ÖLL AÐNOT OG AFRITUN TEIKNINGAR AÐ HLUTA EÐA Í HEILD ER HÁÐ SKRIFLEGU LEYFI HÖFUNDA