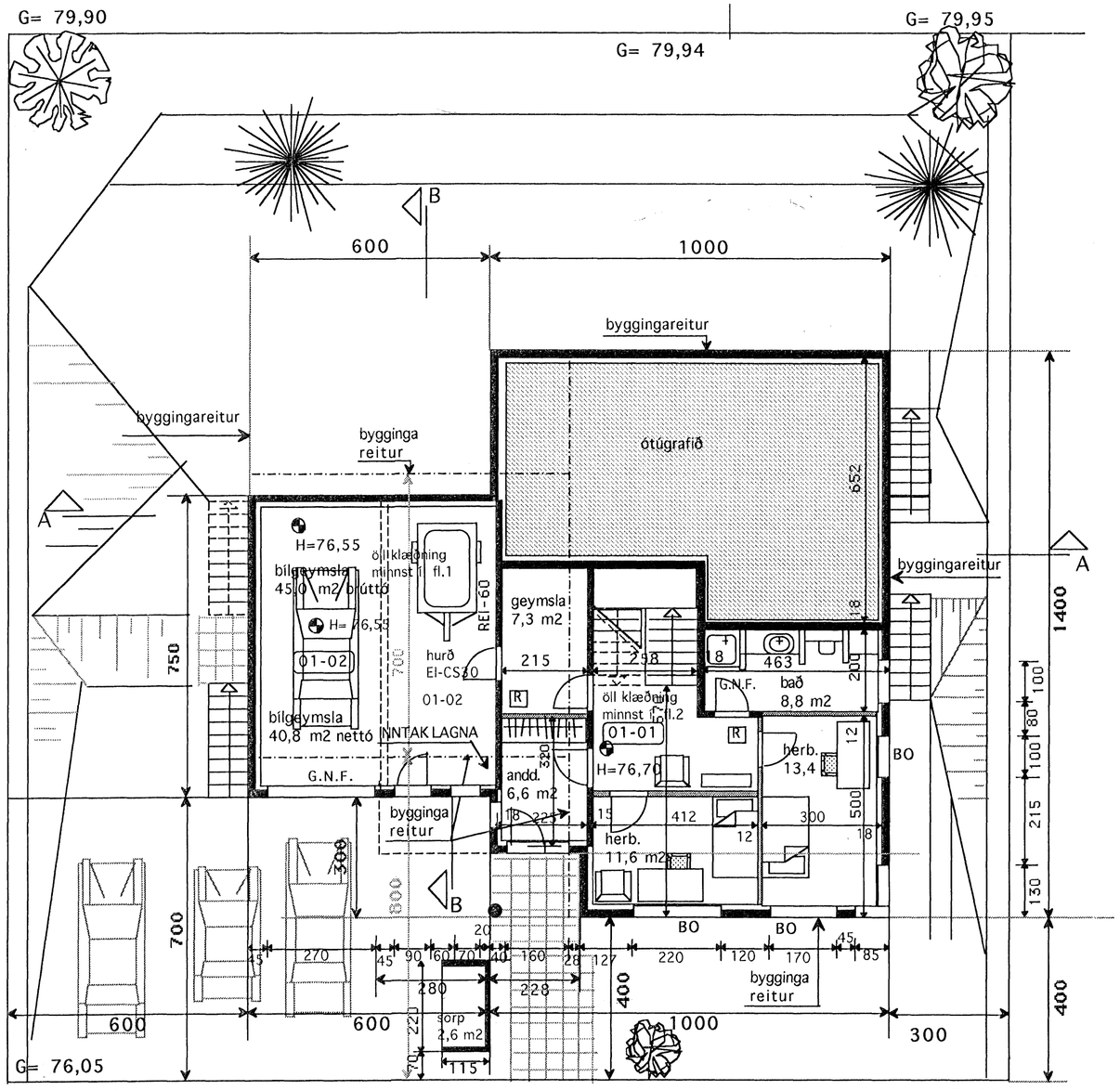

GRUNNMYND 1:100

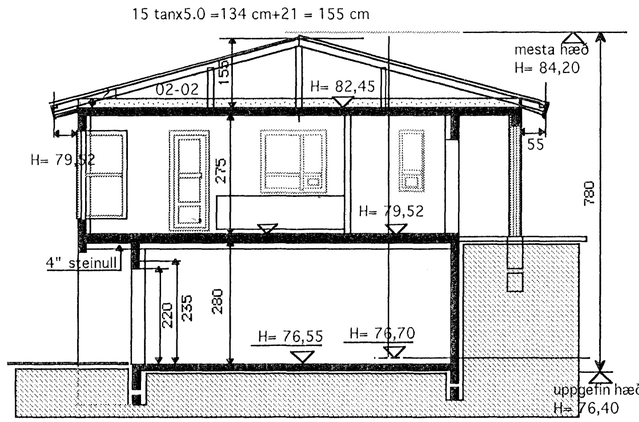

SNIÐ B-B

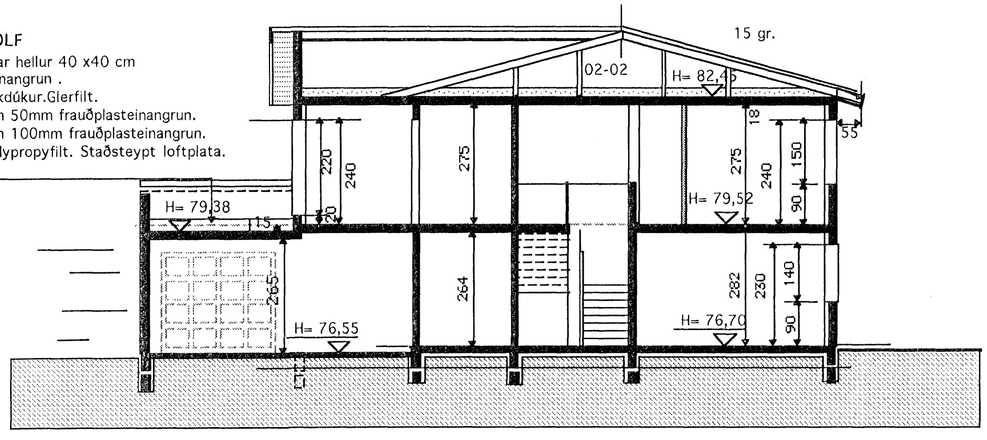

SNIÐ A-A

SVALARGÓLF
Steinsteyptar hellur 40 x40 cm
Frauðplasteinangrun .
Glerfilt ..Þakdúkur.Glerfilt.
Þakeinangrun 50mm frauðplasteinangrun.
Þakeinangrun 100mm frauðplasteinangrun.
Rakavörn.Polypropyfilt. Staðsteypt loftplata.

Samþykkt þann
06 MAÍ 2007
Byggingafulltrúinn í Hafnarfirði
F.h. Kristján Þórarinsson

Samþykkt þann
06 JÚNÍ 2007
Byggingafulltrúinn í Hafnarfirði
F.h. Kristján Þórarinsson

Byggingarlýsing

Sökklar og gólfplata eru staðsteypt.
Einangrun undir gólfplötu 3" plasteinangrun.
Úveggir eru staðsteyptir, einangraðir á hefðbundinn hátt með 4" plasteinangrun að innan og múrhúðaðir.
Að utan múrhúðað og að hluta hraunað.
Öll loft efri hæðar eru staðsteypt 8" einangrun ofan á plötu.Stólað þak ofan á plötu,málmklæðning á þaki.
Öll klæðning innanhús minnst í fl. 2 og í bílgeymslu í fl 1.
Innveggir: málmstoðir klæddar með 12 mm spónarpl og gifsplötum beggja megin. Rakaþolið í votum rýmum.
Vatnsheld efni borin á veggi í votum rýmum.
Gluggar eru úr timbri, gegnum fúavarðir.
ALLT GLER ER K-GLER
Gólfniðurföll í votum rýmum með vask, vatn renni örugglega og óhindrað að niðurfalli
Litaval að utan í samráði við hönnuð.

Stærðir.

GRUNNFLÖTUR HÚSS M. BÍLG BRÚTTÓ 285,8 m2.
ÞAR AF BÍLGEYMSLA BRÚTTÓ 45,0 m2

Nýtingarhlutfall

LÓÐ NR. 41 = 650 m2
GRUNNFLÖTUR HÚSA = 285,8 m2
NÝTINGARHLUTFALL= 0,44

Kónunartölur

U-gildi(W/m2 K) Ti = >18 C°

Þak	0,2
Útveggir	0,4
léttir útveggir einangraðir í grind	0,3
Gluggar(karmar, gler, vegið m.t K -gler	2,0
Hurðir	3,0
Gólf á fyllingu	0,3
Útveggir vegið meðaltal	0,85

Allt gler er K-gler

BREYTT 5. JÚNÍ .2007
Hjóla og sorpgeymsla suð-austan við bílgeymslu tekin út.
Sorpgeymsla sett framan við hús.

TEIKNISTOFAN KVARÐI

Verkefni
FURUÁS 41
HAFNARFIRÐI

Heiti
GRUNNMYND 1.HÆÐ-
SKÝRINGAR -SNIÐ

kvarði	1:100	verk.nr	
dags.	6. MAÍ .2007	dags br.	5. JÚNÍ .2007
hönnun	G. G.	teikn nr	A-1
teikn	G.G.		

Hringbraut 17 220 Hafnarfirði
s. 555-2020 FAX 555-2021
Gísli G. Gunnarsson BFÍ kt, 020649-2409
kvardi@vortex.is