

Furuás 37
Byggingarlýsing

Furuás er einbýlishús á tveimur hæðum með Innbyggðri bílgeymslu. Efni og vinna skal vera í samræmi við byggingareglugerð og viðkomandi ÍST-staðla.

Efnislýsing

Sökkjar og botnplata eru steinsteypt og einangruð með 75 mm plasteinangrun.

Burðarvirki húss eru steyptir útveggir, ásamt berandi innveggjum og súlum. Þak er steypt plata og þar ofaná tvöfaldur bræddur þakpappi ásamt 200 mm vatnsheldri einangrun og þar ofaná heilsaðinn PVC-dúkur ásamt fargi, hallandi að niðurföllum.

Loftaklæðning í þaki hússins skal eigi vera lakari, frá brunatæknilegu sjónarmiði, en í flokki 2. Klæðning í bílgeymslu skal vera a.m.k. í flokki 1.

Útveggir eru einangraðir að innan og að hluta til að utan með 100 mm steinullareinangrun, kústað, þússað, einnig flisar og harðviður.

Litur á útveggjum er ljós- og dökkgrár, ásamt jatoba harðviði.

Gluggar eru úr tré að innan, en áli að utan, með tvöföldu einangrunargleri (K-gler).

Litaval skal að öðru leyti vera í samráði við arkitekt.

Einangrunargildi byggingarluta:

Gólf á fyllingu:	0,3 W/m ² C
Gólf að útilofti:	0,2 W/m ² C
Útveggir:	0,4 W/m ² C
Gluggar og hurðir:	2,0 W/m ² C
Þak:	0,2 W/m ² C
Vegið meðaltal útveggja/glugga/hurða:	0,72 W/m ² C

Landnúmer: 207239
Staðgreinir: 1400-1-2580.0370

Helstu stærðir:

botnflötur:	32,4 m ³
1. hæð	161,6 m ² 458,4 m ³
2. hæð	130,1 m ² 457,1 m ³
Samtals	291,7 m ² 947,9 m ³

Lóðarstærð: 697,1 m²
Nýtingarhlutfall: 0,42
Bílastæði á lóð: 3

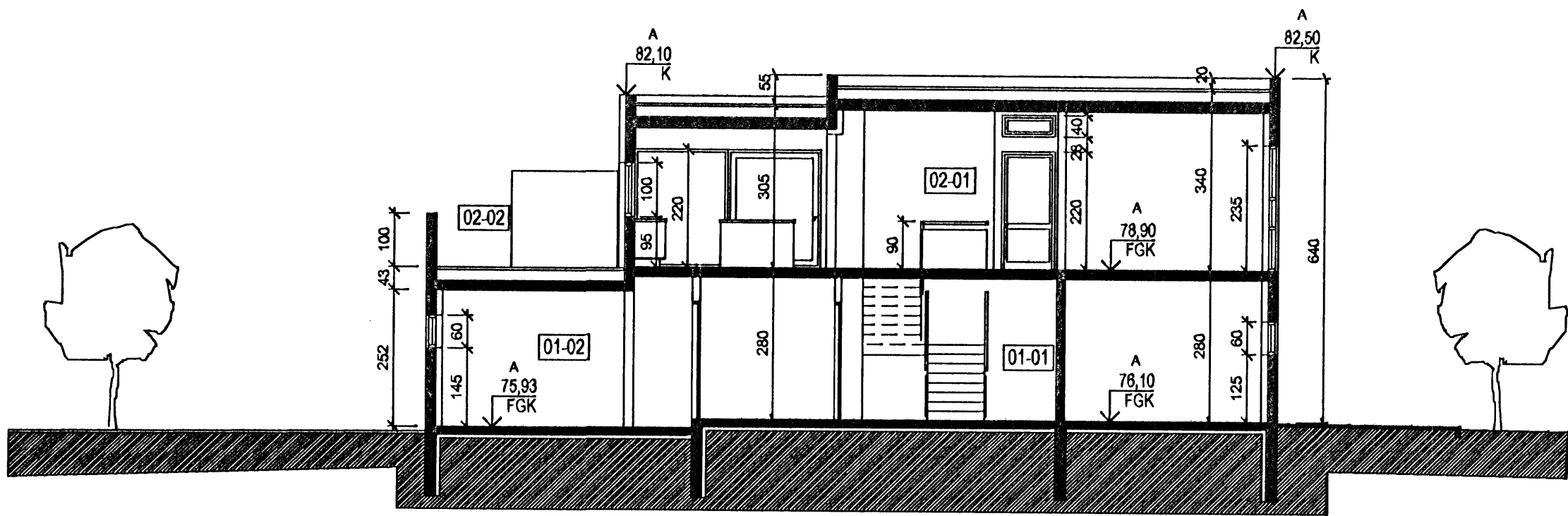

Sníð a-a

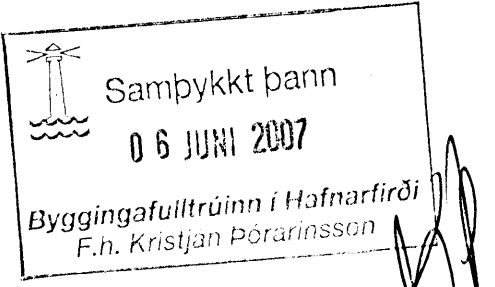
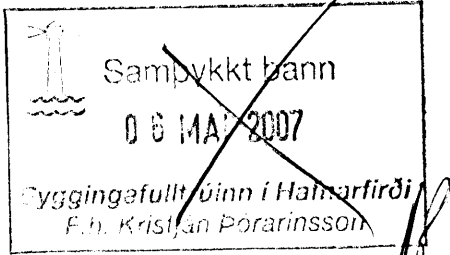

A	HH	HH	23.05.07
Gólfkótar hækkadir um 30 cm			
ÚTGÁFA	TEIKNAD	SAMBYKKT	DAGS
BREYTINGAR			

ASK Arkitektar
Geirsgötu 9
101 Reykjavík
Sími 515 0300
Fax 515 0319
www.ask.is



Áritun aðalhönnuðar:

Hörður Hardarson

Hörður Hardarson arkitekt FAI, Kt. 300549-4899

Furuás 37
Hafnarfirði

VERK NR.	NÚMÉR TEIKNINGAR	MKV. I A2
06132	10-01	1:500 og 1:100
HEITI TEIKNINGAR		TEIKNAD
Afstöðumynd og snið		HH
VERK NR.		DAGS
06132		23.03.2007
NÚMÉR TEIKNINGAR		ÚTGÁFA
10-01		A