

DALSÁS 8 - 10 - 12 HAFNARFIRÐI.

Byggingarfulltrúi
samþykkir erindið.
30 MAÍ 2007

Bent skal á að samþykkt þessi verður ekki virk
fyrir einn þingisögja ormskattafyrirséðar
áttán og skattgjafa þessu hálfvæðingarnáttúru.
Byggingarfulltrúi / Hafnarfirði
Pn. Kristján D. Guðmundsson

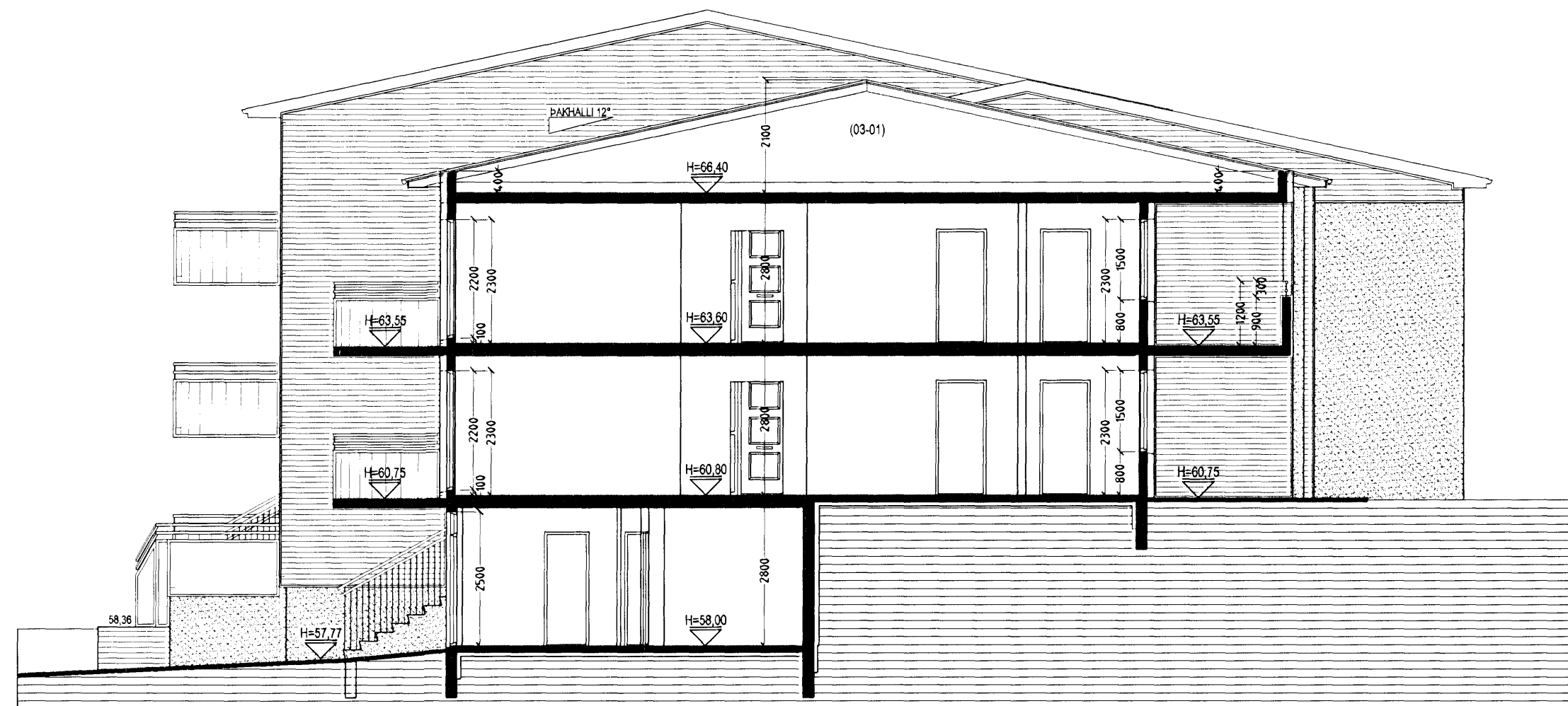

SNID F-F MKV. 1:100.

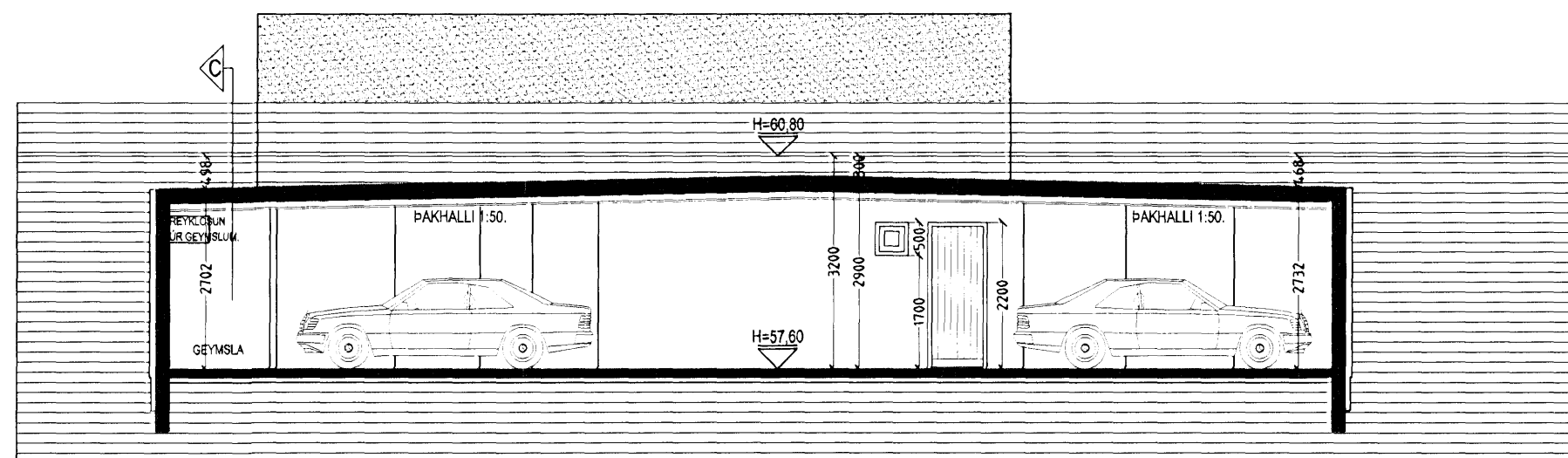

SNID G-G MKV. 1:100.

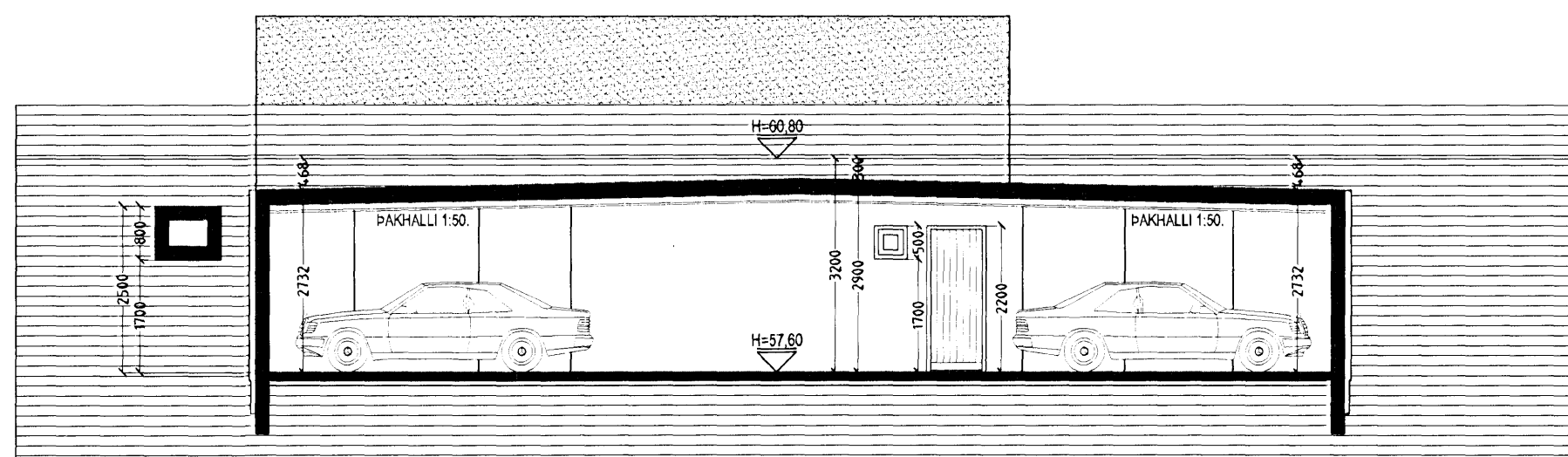

SNID H-H MKV. 1:100.

Byggingarlýsing / verklýsing:

Kjallari er staðsteyptur, einangraður að innan og utanverðu, sjá teikningu.
1 - 3. hæð er staðsteypt, einangruð og klædd að utanverðu.
Undirstöður og botnplata eru staðsteyptar á þjappaðri hraunfyllingu og eða á klöpp.
Gólfplata í kjallara er staðsteypt 12 sm. vélsípuð og eða með gólfögn, með halla að niðurfötum.
Gólfplata 1 - 3 hæðar er staðsteypt 22 sm. vélsípuð og eða gólfögn 4 sm.
Útveggir hæða eru staðsteyptir 150 mm.
Að utanverðu eru veggir einangraðir og klæddir með báruformuðu lituðu járn liggjandi.
Á vegg er fest 45*100 mm. blikk-leiðurum c/c 600 mm., leiðurum er fest við steyptan vegg með blikk/vinklum c/c 1200mm., með Ø 10 mm. múrboltum eða öðrum jafn sterkum festingum.
Til að tryggja höggþol klæðningarinnar er blikkleiðurum fjölgað um helming á neðstu 1200 mm. á veggjum.
Á milli leiðara er einangrað með 100 mm. steinull.
Klæðning báruformað lituð járn liggjandi, skrúfað og á leiðara.
Á öllum útbúnum og samskeytum skal gengið frá með formuðum flasingum úr sama efni og klæðningin.
Vatnsbretti og áfellur skulu vera úr sama efni og klæðningar.
Þak er byggt úr tímursperrum sem hvíla á steyptri efstu píötu, þá er þak heiklaett með 25*150 mm. borðvlið, álindum þakpappa og þakstál.
Steyptir veggir eru sandspartaðir og málaðir að innanverðu.
Veggir (eldhindrandi) milli einstakra brunahófa, aðrir en steyptir eru a.m.k. E160 eldhindrandi veggir.
Hlaðnir E160 veggir, ekki berandi veggir milli einstakra brunahófa, eru uppbyggðir sem hér segir:
70 mm. hlaðin vikurvegur, múrhúðaður beggja vegna með 15 mm. múrhúð.
Léttir E160 veggir, léttir milliveggir á milli einstakra brunahófa eru uppbyggðir sem hér segir:
35 * 120 mm. blikkrind fyllt með steinullareinangrun og klæddir beggja vegna með 2 * 13 mm. gíspíötum.
Léttir ekki berandi innveggir í íbúðum eru sem hér segir:
35 * 70 mm. blikkrind fyllt með steinullareinangrun og klæddir beggja vegna með 2 * 13 mm. gíspíötum.
Gler á svölum er opnanlegt sbr. grein 102 í byggingareglugerð.
Á milli handrúðs og skyggis koma brautir sem glieri er rent eftir.

Húsið verður hitað með miðstöðvarformum, og eru lagnir sýnilegar að hluta.

LR. táknað loftræsting.
Herbergi og svæði sem liggja að útvegg eru loftræst um opnanl. glugga,
lokud innrymi eru loftræst í gegnum blikk stokka, sjálfrekkjandi eða með vélrænni loftræstingu eftir því sem við á.

DALSÁS 8 - 10 - 12 HAFNARFIRÐI.

Sigurður Þorvarðarson byggingafræðingur bfi.
Teiknistofan Strandgötu 11 220 Hafnarfirði.
Sími: 5651510. Netfang: teiknistofan@simnet.is
STH. teiknistofan ehf. kt. 510298-2769. Kt. aðalhönnuðar: 141250-4189.

Skýringar:	Aðaluppdráttur.
Teikning:	Snid F-F, H-H & G-G.
Mælikvæði:	1 : 100. Dagsetning: 20 mars 2007.
Undirskrift:	<i>[Handwritten Signature]</i>
Blað nr.:	7 af 12.
Breytt:	

