

G=98,95

G=98,30

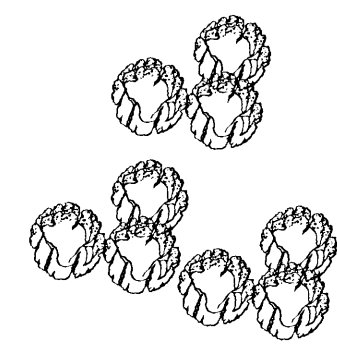

Lóð verður látin halda sér eins mikið í þeirri mynd eins og hún er.

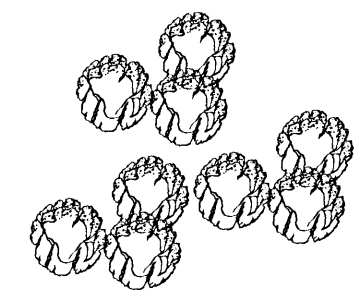
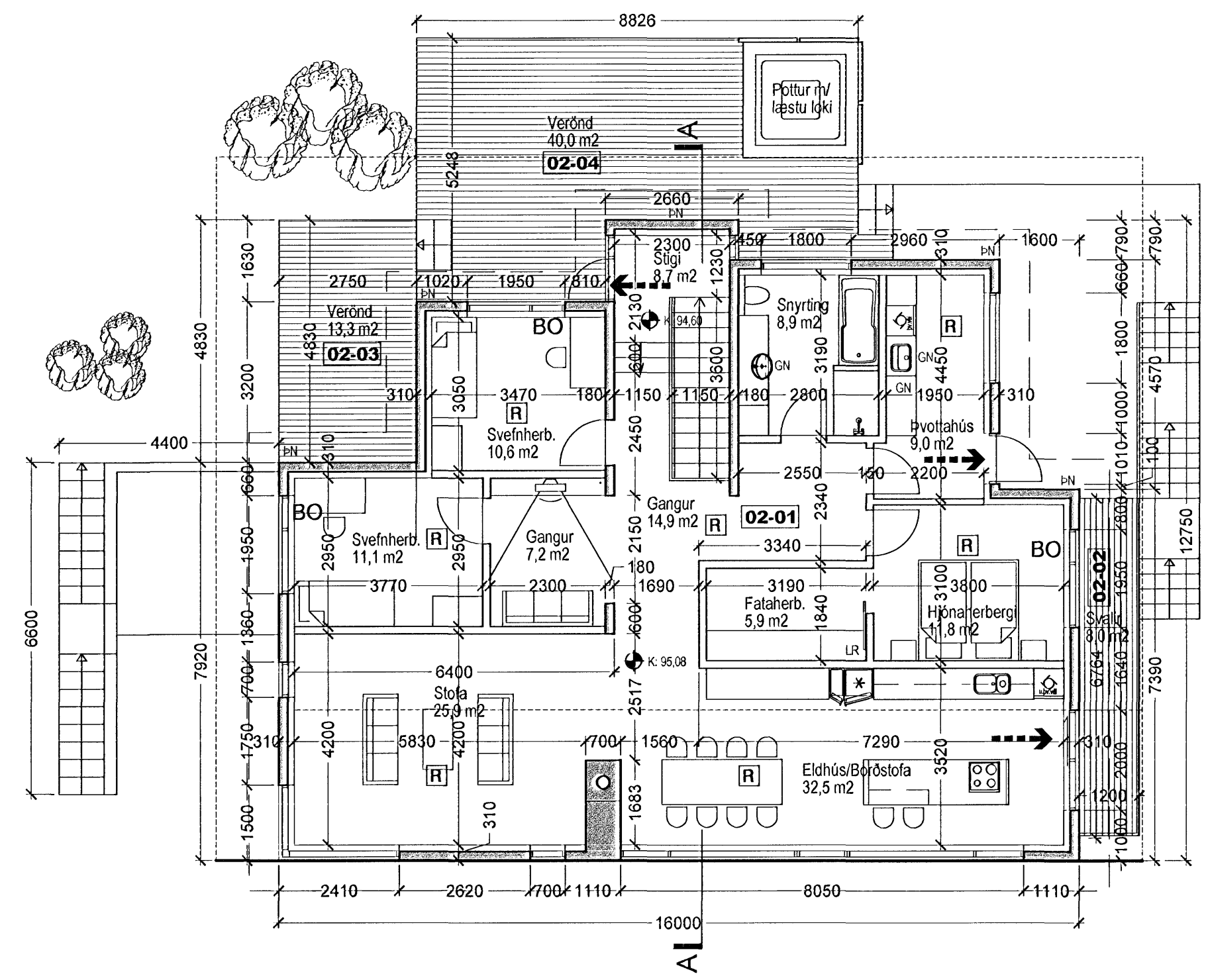

L=92,12

L=91,90

GRUNNMYND 2. HÆÐAR

BRUNATÁKN:

- BO Björgunarpop
 - Rýmingarleið við útgang
 - Hurðir með merktri brunamótstöðu
 - Veggir með merktri brunamótstöðu
 - Reykskynjari
- ATH.**
- Burðarvirki húss verður hannað með a.m.k. REI 60 brunamótstöðu.
 - Í íbúð og bilgeymslu verða staðsett handslökkvitæki af viðurkenndri gerð
 - Loft og veggklæðningar bilgeymslu skulu vera í flokki 1
 - Aðrar loft og veggklæðningar skulu vera a.m.k. í flokki 2

SKÝRINGAR:

- LR: Loftræst rými
 - GN: Gólfniðurfall
 - PN: Þakniðurfall
 - RV: Inntak Rafveitu
 - HV: Inntak Hitaveitu
 - VV: Inntak vatnsveitu
 - S: Inntak síma
 - G: Kóti á lóðarmörkum á frágenginni götu
 - L: Kóti á milli lóða eða opinna svæða (leiðbeinandi)
 - Reiknuð hæð á yfirborði gólfa
- ATH.**
- Milliveggjapýkkir eru 150 mm.
 - Aðrar milliveggjapýkkir eru málsettar á teikningum

Heildarleiðnitap byggingar verður innan marka Byggingareglugerðar.
 Hámark U-gildi byggingarluta verður í samræmi við töflu í gr. 180.3 í Byggingareglugerð.
 Botnplata =0,3
 Útveggir =0,4
 Þak =0,2
 Hurðir =3,0
 Gluggar =2,0

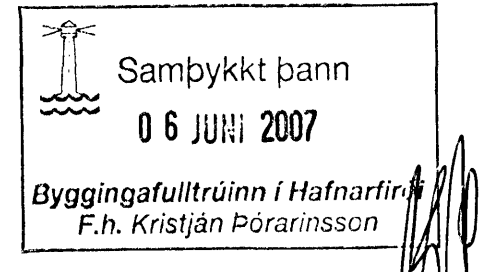
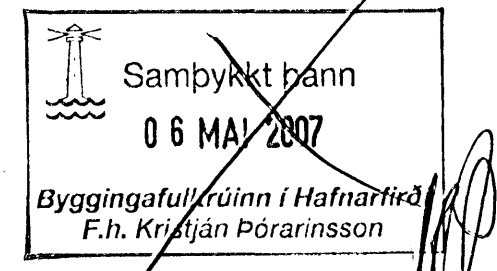

10M

Þór Jóhannsson og Þórhildur Þórðardóttir
 Einbýlishús
 Brekkuás 4 0107
 Aðaluppdráttur
 GRUNNMYND 2. HÆÐAR
 Landn.: 207162 Staðgreinir: 14100040
 MKV.: 1:100
 DAGS: 10.05.2007 (99)2.04
 TEIKNAD: AS
 SKRÁ: Brekkuás-G1.dwg

Jón Ben Einarsson BFI
 tL-190665-4299