

Samþykkt þann  
13 JUNI 2007  
Byggingafultrúinn í Hafnarfirði  
F.h. Kristján Þórarinnsson

Úr Gildi

Löðareigandi Skógarási F  
samþykkar vegg á milli  
löðar Skógarásar F og  
Skógarásar D samkvæmt  
teikningum

*Sigríður Sigurðardóttir*  
231261-2819  
Sigríður Ragnarsdóttir  
200162-3749

SKÓGARÁS D, HAFNARFIRÐI  
Byggingarlýsing

Undirstöður byggingar eru 200mm þykkir og standa á klöpp. Lóðrétt burðarvirki eru staðsteyptir út- og innveggir, 180mm. Stoðveggir eru staðsteyptir. Hugsanlegt er þó að veggir verði úr forsteypum einingum frá viðurkenndum og vottuðum einingaframleiðanda. Gólfplata er steypt og einangruð með 75mm plasteinangrun. Milligólf er a.m.k. 150mm þykkt.

Burðarvirki þaks er járnþent steinsteypa. Þakið er öfugt þak, steypt með nauðsynlegum halla ( $\frac{1}{50}$ ). Þakdúkur er soðinn á steypu. Þak er einangrað með 200mm einangrun. Einangrun er rakþolin. Farg eru hellur eða grús.

Svalir og skyggni halla frá veggjum að útbrún. Svalagólf er flisalagt, byggt upp á sama hátt og þak. Skyggni er borðt uppi af stálburðarvirki og klætt með timbri.

Byggingin er einangruð með steinullareinangrun að innan, 100mm.

Útihurðir verða úr áli og gluggar verða úr oragon pine, klæddir með áli að utanverður. Í gluggum er tvöfalt K-einangrunargler.

Viðarklæðning að utanverður er úr Oregon pine. Útveggir eru steinaðir að utan og múraðir að innan.

Bilastæði og gangstétt er hellulögð. Frágangur löðarmarka í samráði við aðliggjandi löðarhafa.

Frárennslislagir liggja að mestu utan grunnis. Lagnir fyrir heitt og kalt vatn eru rör í rör lagnir. Hitun hússins er með hefðbundnu ofnakerfi og gólfhitakerfi að hluta. Vélrænt útsog er frá rýmum sem þess krefjast að öðru leyti er loftað um önanleg fög.

Innveggir eru úr blikkstodum, klæddir með 12mm gífsplötum og einangraðir með 75mm steinull.

Raflagnir liggja í rörum, strengjum eða stökkum. Aðaltafla er staðsett í bílskúr.

Brunahólfandi veggir eru REI60 og EI60 með EI-CS30 hurðum.

Allir innveggir og loft hafa klæðningu í flokki 1.

bo tákna björgunarp.  
lr tákna loftræstingu  
♦ tákna reykskynjara  
gn tákna niðurföll í votrymum

U-gildir (W/m<sup>2</sup>K) einstakra byggingarluta skulu vera í samræmi við upptalningu hér að neðan:  
Þak (U-gildi < 0,2)  
Útveggir (U-gildi < 0,4)  
Gluggar (U-gildi < 2,0)  
Hurðir (U-gildi < 3,0)  
Gólf á fyllingu (U-gildi < 0,3)  
Að öðru leyti skal miðað við að kölnunartölur einstakra byggingahluta séu í samræmi við ÍST EN ISO 6946:1996

Brúttóflatarmál byggingar er 277,20m<sup>2</sup>  
Brúttórúmmál byggingar er 693,05m<sup>3</sup>

Brúttóflatarmál jarðhæðar er 149,50m<sup>2</sup>  
Brúttórúmmál jarðhæðar er 436,50m<sup>3</sup>

Brúttóflatarmál efri hæðar er 132,80m<sup>2</sup>  
Brúttórúmmál efri hæðar er 411,00m<sup>3</sup>

Flatarmál löðar er 784,50m<sup>2</sup>

Nýtingarhlutfall er 0,35

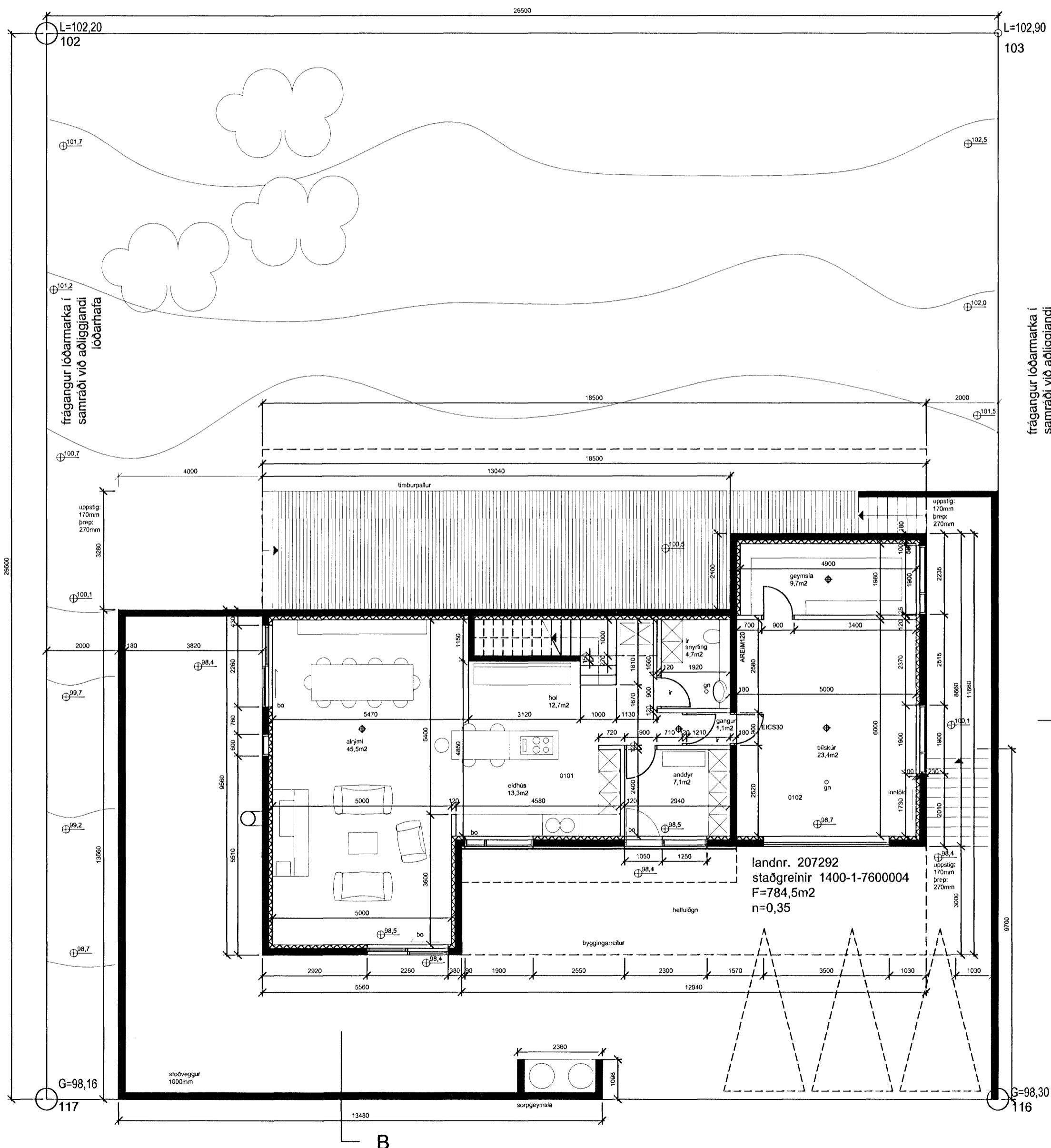

frágangur löðarmarka í samráði við aðliggjandi löðarhafa

A

B

SKÓGARÁS D, HAFNARFJÖRÐUR

Grunnmynd jarðhæðar  
M. 1:100

Teikning nr. 02

Dags. 28.02.2007  
Uppfært: 22.05.2007  
Uppfært: 06.06.2007

Sigríður Sigurðardóttir, arkitekt  
Sléttahraun 18, 220 Hf  
e-mail: sigga@lh.is  
Sími: 555 0857  
Kt. 260266-4709

*Sigríður Sigurðardóttir*  
260266-4709