

G=24,16 1. HÆÐ, 1:100

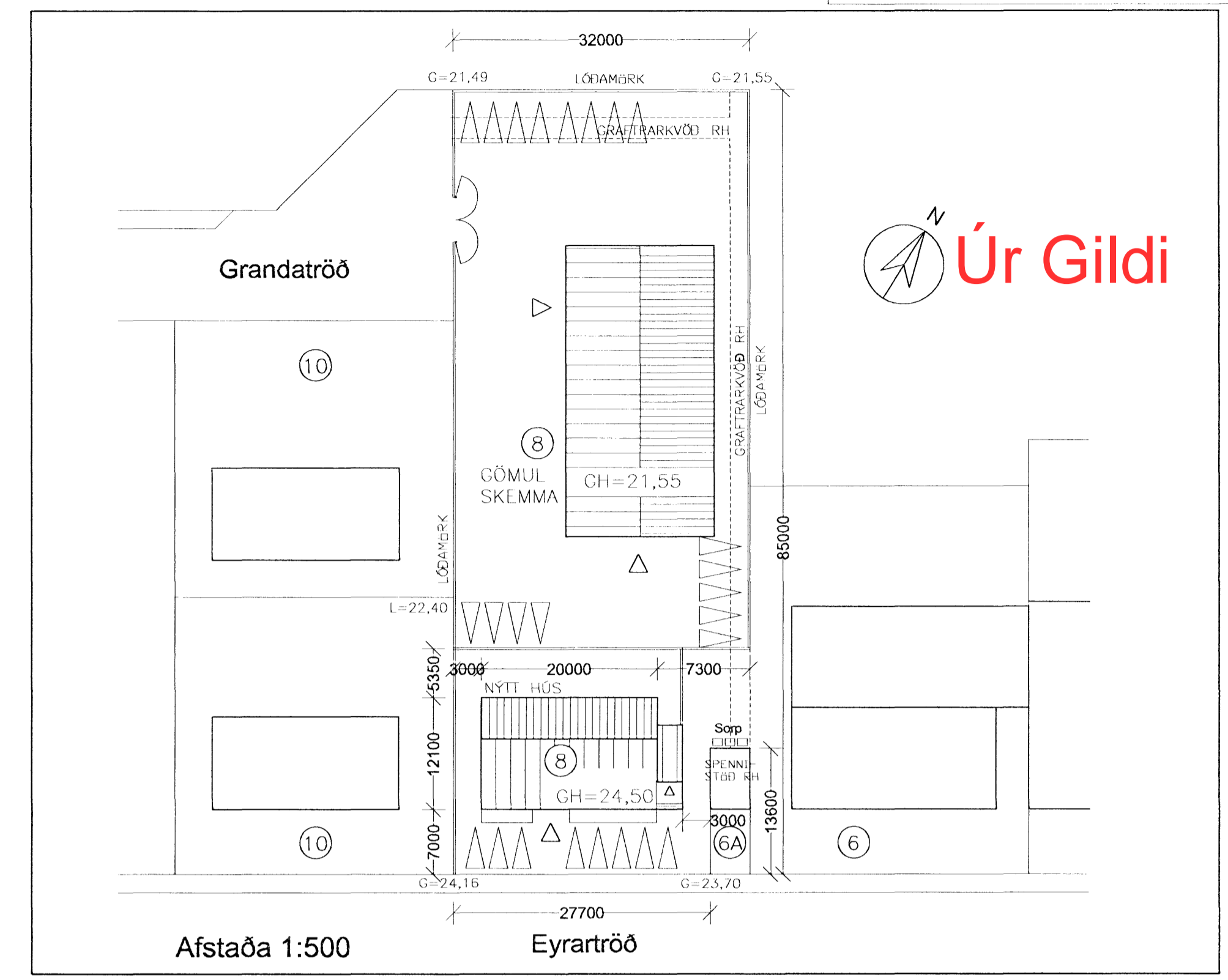

Afstaða 1:500 Eyrartröð

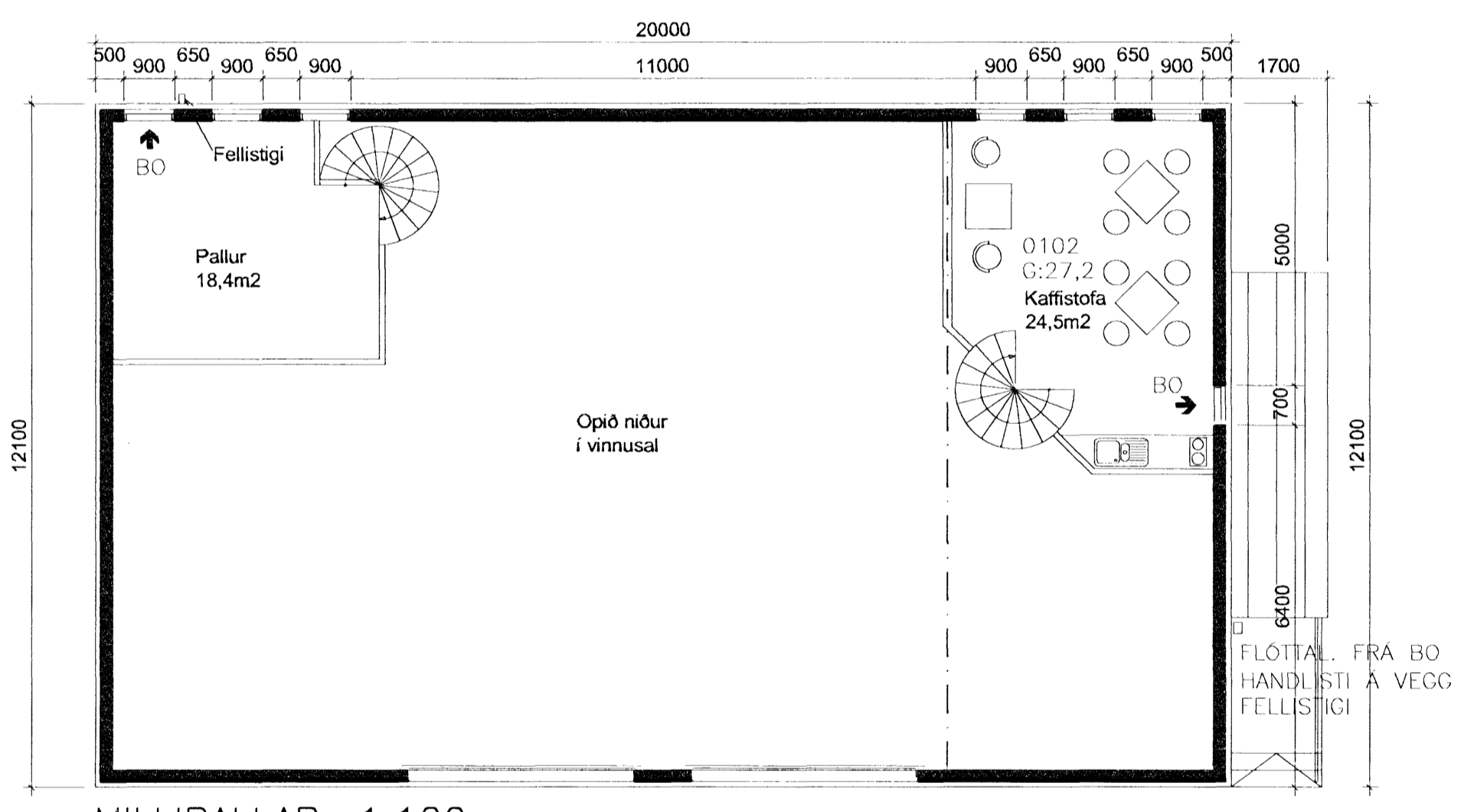

MILLIPALLAR, 1:100

Skráningartafa: EYRARTRÖÐ 8 - HAFNARFJÖRÐUR		Skrásetjari: Gunnlaugur Jonasson	
Landnúmer: 120340	Útgáfa: 4.01t	Kennitala: 090462 2299	Dags: 15.8.2007
Matshlutanúmer: 02			
Botnplata		Hjúppletur	
Isotnplata m²	Isotnplata m²	Utvægg m²	Par af: Glugga- og dræpp m²
Matshlúð	50,5	252,4	347,7
			44,3
			268,8
			0,0

Yfirlit	Innan hæða				Utan hæða	Alls
	A	B	C	D		
Botnflötur / m²	252,4			4,8		257,2
Brúflötur / m²	297,2				4,8	302,0
Brútorúmmál / m³	1.459,1					1.459,1
Nettóflötur / m²	273,5					273,5
Birt flatarálf / m²	297,2					297,2
Skiptarúmmál / m³	1.286,190					1.286,190

LÝSING Á HÚSI:

HÚSIÐ ER BYGGT ÚR BERANDI STEINSTEYPU OG REIST Á STEYPTUM SÖKKLUM OG BOTNPLÖTU. EINANGRUN BOTNPLÖTU 75 MM ÞYKK. ÞAK ER HEFÐBUNDIÐLÉTTBYGGT TIMBURÞAK, BÄRUJARNSKLÆTT. HÚSIÐ SJÁLFT MED STANDANDI BÄRUSTÄLSKLÆÐNINGU OG EINANGRUN AÐ UTAN. EINANGRUN VEGGJA 100 M STEINULL OG ÞAKS 200 MM STEINULL. OPIÐ MILLIGÖLF ER Á HLUTA HÆÐARINNAR FYRIR KAFFISTOFU OG SMÁLAGER. ALLAR KLÆÐNINGAR INNI ERU Í FLOKKI 1.

SÖKKVITÆKI OG AÐRAR ELDVARNIR VERÐI GERÐAR Í SAMRÁÐI VIÐ ELDVARNAREFTIRLIT BÆJARINS.

FRÁRENNISLÍMÁL VERÐI Í SAMRÆMI VIÐ KRÖFUR HEILBRIGÐISEFTIRLITS HAFNARFJÖRÐAR- OG KÖPAVOSSVÆÐIS.

ÚTLITSMYNDR, OG SNEIDINGAR ERU Á TEIKNINGU A-02.

HÚSIÐ VERÐUR VERKSTÆÐI MED SKRIFSTOFU OG ALLRI NAUDSYNLEGGRI STARFSMANNNAÐSTÖÐU.

STÆRD HÚSS: 297,2 M2 1.459,1 M3

STÆRD LÓÐAR ER 2661,5 M2 OG FYRIR Á LÓÐINI ER SKEMMUBYGGING. LÓÐINI HAFDI VERIÐ SKIPT EN SÚ SKIPTING GENGUR NÚ TIL BAKA OG OG BREYTINGAR VERÐA EINNIG Á SKEMMUNNI.

HEILDARBYGGINGARMAGN Á LÓÐINN VERÐUR:

GAMLA SKEMMAN. 505,5 M2 3.303,0 M3
NÝTT HÚS: 297,2 M2 1.459,1 M3
SAMTALS: 802,7 M2 4.762,1 M3

LÓÐARSTÆRD 2.661,5 M2 OG NÝTINGARHLURFALL VERÐUR 0,30.

Í h. teiknon ekt
Gunnlaugur Jonasson 090462-2299

Skráningartafa: EYRARTRÖÐ 8 - HAFNARFJÖRÐUR		Skrásetjari: Gunnlaugur Jonasson															
Landnúmer: 120340	Útgáfa: 4.01t	Kennitala: 090462 2299	Dags: 15.8.2007														
Matshlutanúmer: 02																	
Uppskipting og lýsing																	
D0	D1	D2	D3	D4	D5	D6	D7	D8	D9	D10a	D10b	D11	D12	D16	D17		
Lokun	Rým	Nöskun	Höfuð-	Eignar-	Botnflötur	Málflötur	Stigur	Op	Brúflötur	Brúflötur	Salurhæð	Salurhæð	Brúto	Nettóflötur	Birt flatarálf	Skiptarúmmál	
	hæð-roð	texti	flokkun	hálf	m²	m²	m	m²	sh < 1.8	sh < 1.8	mm	max	m²	m²	m²	m³	
Matshlúð					252,4	49,2	4,4	4,4	297,2	0,0			1.459,1	273,5	297,2	1.286,190	
Botn													50,5				
A	0101	1. hæð	verkstæði	N	0101	252,4	49,2	4,4	4,4	297,2	0,0	2,48	6,45	1.408,6	273,5	297,2	5,58
A	0102	Millipallur	Útistöppur	N	0101	252,4	49,2	4,4	4,4	252,4	2,40	3,74	1.408,6	230,5	252,4	44,8	
C	0103			U	0101	4,8			4,8	4,8			43,0	44,8			
Athugasemdir																	
Sameignir summa																	
Eignarhálf																	
Eignar-	Nöskun	Birt flatarálf	Skiptarúmmál	Sereign	Sereign												
hálf	texti	m²	m³	m²	m³												
0101	verkstæði	297,2	1.286,190	1.286,190													
	Alls	297,2	1.286,190	1.286,190													

EYRARTRÖÐ 8 - HAFNARFIRÐI

AGALUPPDRÁTTUR
GRUNNMYND OG AFSTÖÐUMYND
SKRÁNINGARTAFLA

VÍÐSJÁ
VERKFRÆÐISTOFA FRV
SKÓLAVÖRDUSTIG 3, 101 REYKJAVÍK
SÍMÍ: 561 9040 OG 561 9043, FAX: 561 9044
NETFANG: vidsja@sk3.is
www.sk3.is