

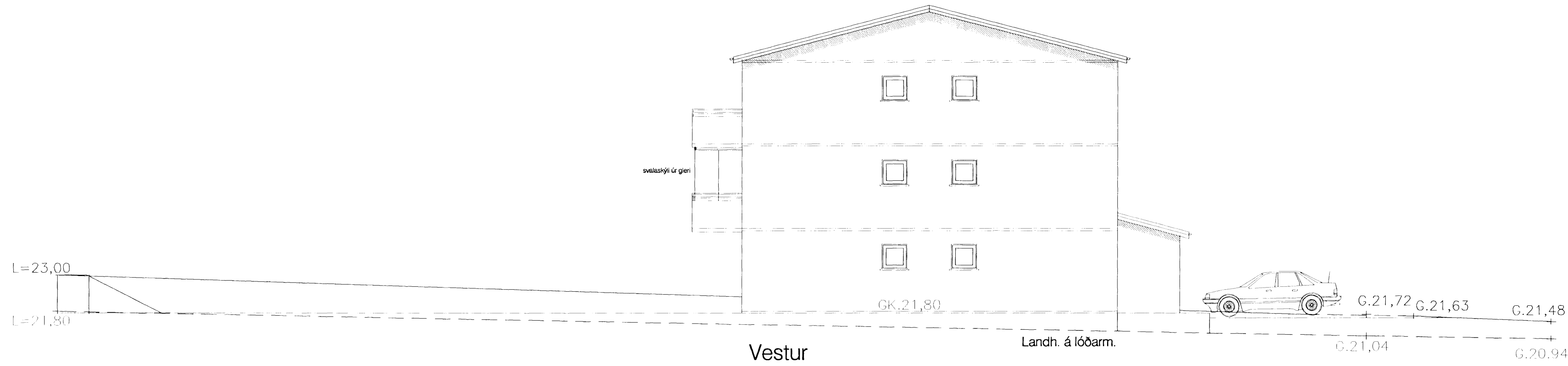

SUÐUR

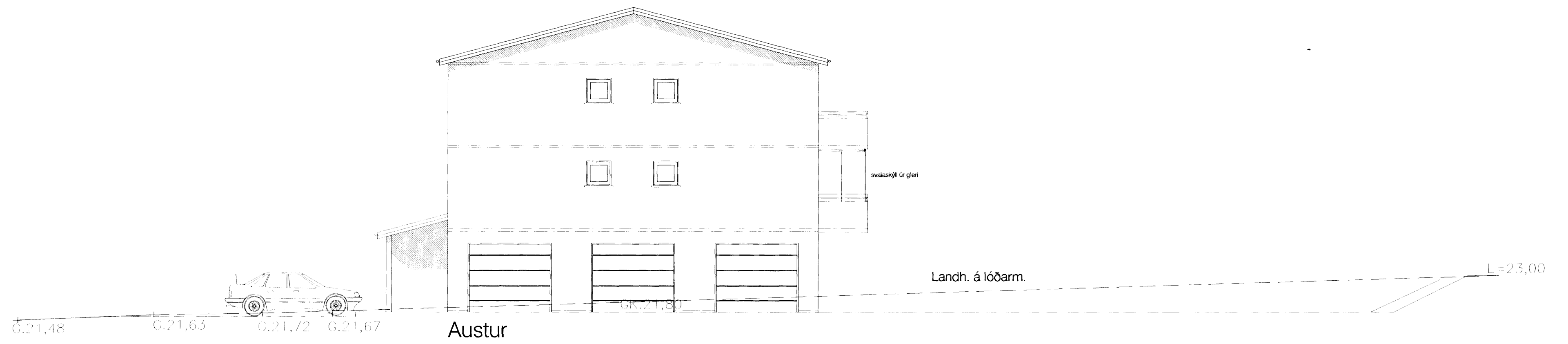

Vestur



Austur

Vallarbraut 7-umsókn um svalaskýli úr gleri, dags.: 20.06.2007

Óskað er eftir leyfi til að setja upp svalaskýli úr gleri (glereiningar á brautum).
 3 íbúðir óska nú eftir þessum lokunum.
 sjá. skráninganr. íbúða hér fyrir neðan ásamt grunnmynd,útliti og sniði.

Svalaskýlin sem sett verða upp koma frá Formaco sem er söluaðili þeirra hér á landi.
 Framleiðandi þessara svalaskýla er "LUMON", finnsk framl.á brautum ásamt gleri.
 Þessi framleiðsla hefur bæði vottun frá RB(Rannsóknarstofnun Byggingariðnaðarins) og Brunamálastofnun Ríkisins, og skulu seljendur búnaðarins leggja fram þau vottorð.

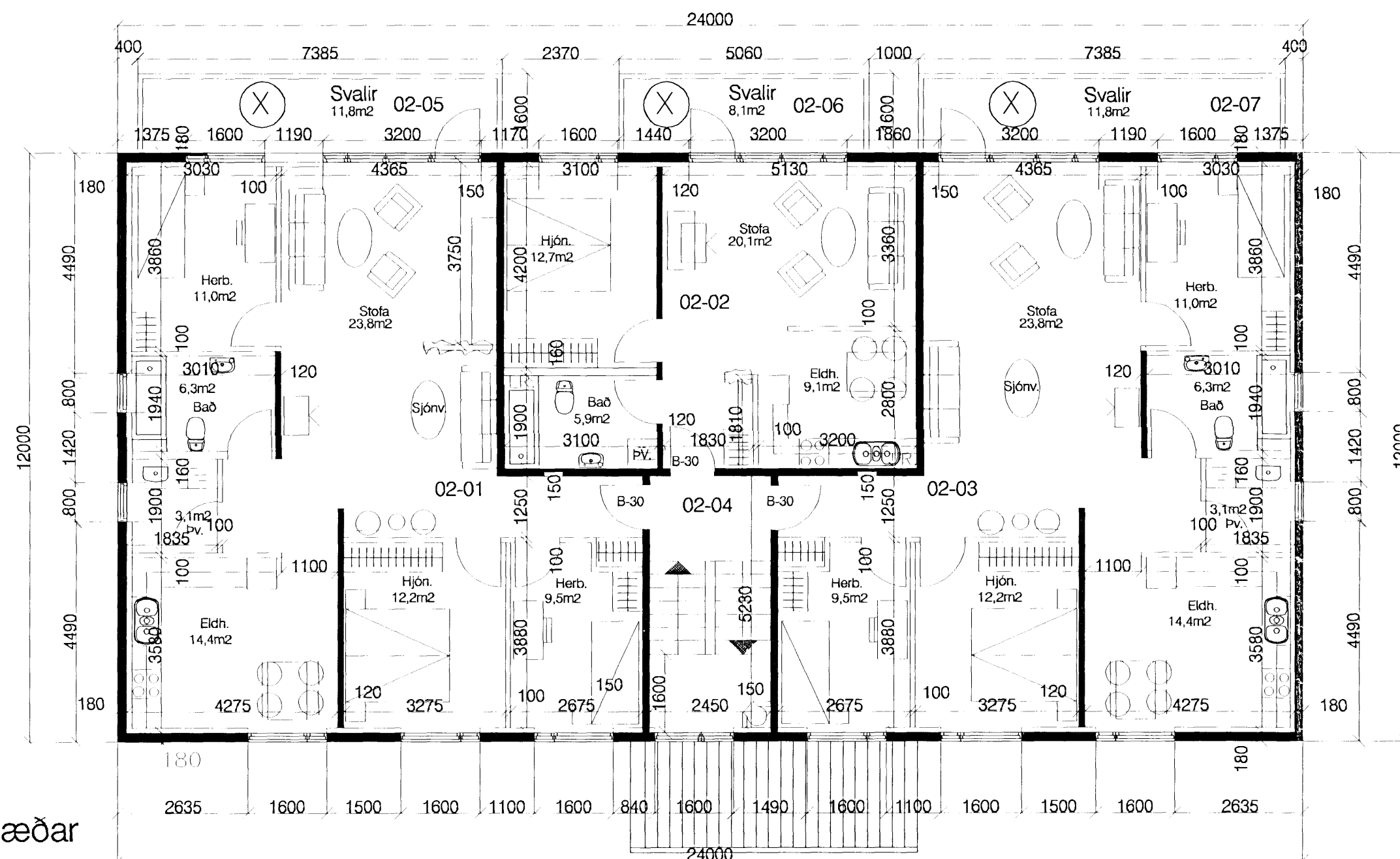
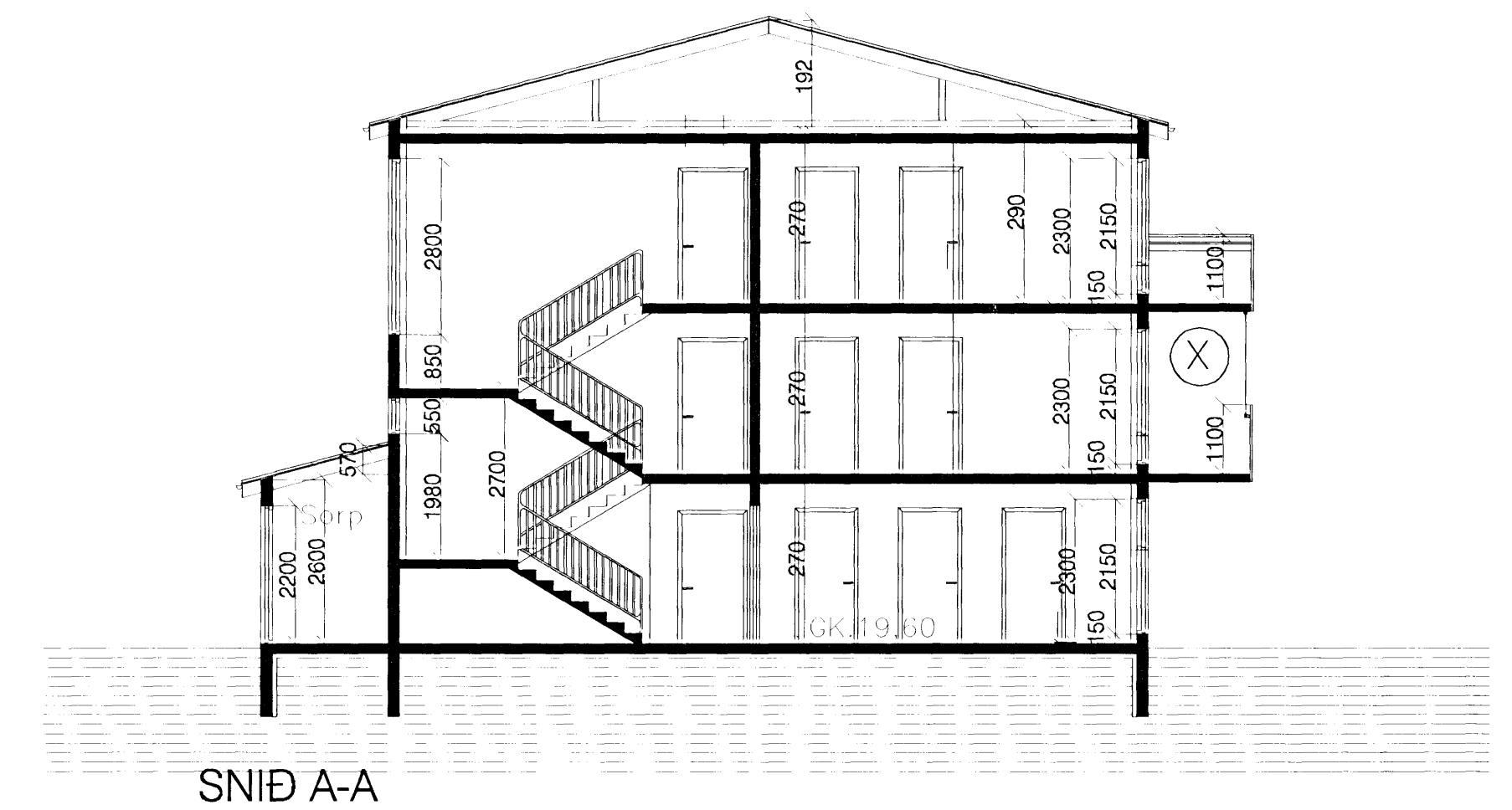

Grunnmynd 2.Hæðar

Svalaskýli m. gleri.: (X) umsókn 20.júní '07 íb. 02-05, 02-06, 02-07

Br. A:	
Br. B:	
Br. C:	
ATHS.: BREYTING FRÁ SAMP. TEIKN.08.09.1998	
PÁLL R VALDIMARSSON, bfi	
PRV HÖNNUN	SMYRLAHRÁUNI 24 220 HF
	KT.: 210363 - 2549 SIMI 565-2171, GSM 860-1989 prv@simnet.is
Verkhelli: VALLARBRAUT 7	
Verkhliuti: SVALASKÝLI Á SVALIR	
Verkhliuti: GRUNNMYND2.HÆÐAR-ÚTLIT-SNID A-A	
Hannað SK	Teikn: PRV Mkv: 1:100
Samp: PÁLL R VALDIMARSSON	
Dags: 20.06.2007	Nr: 100