

2. HÆÐ

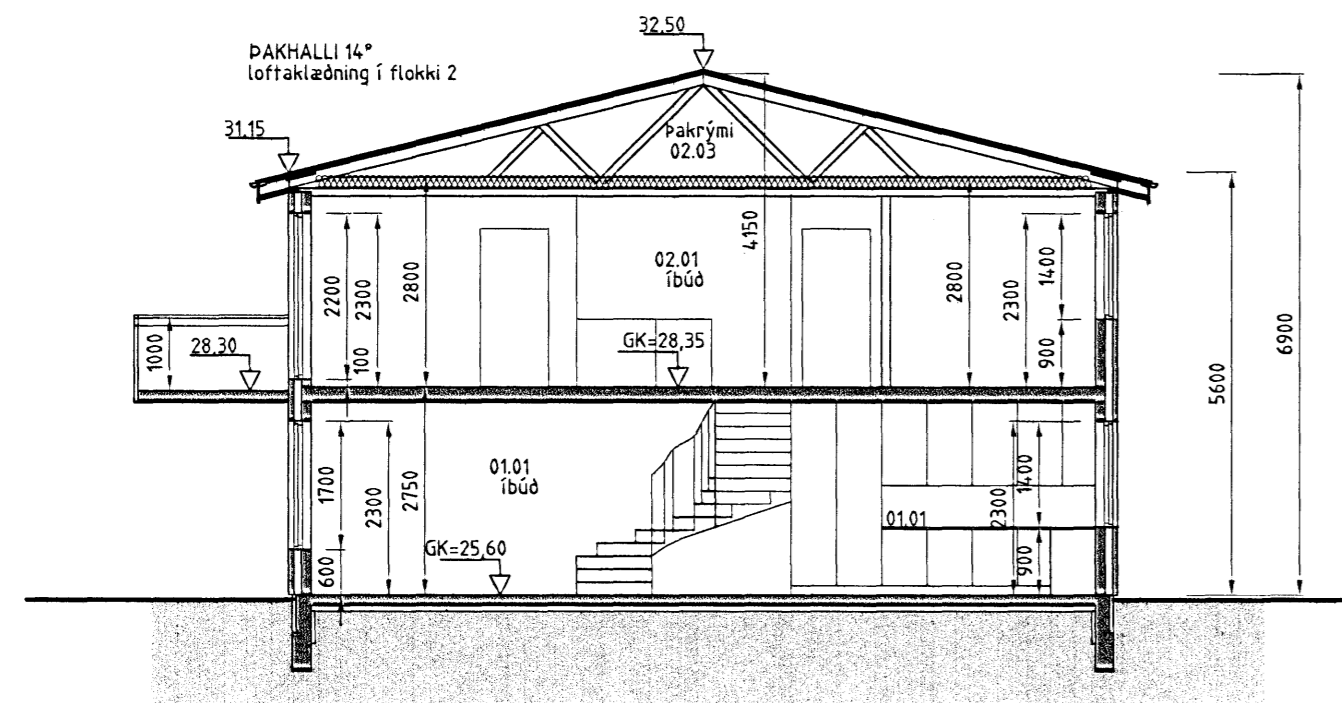

Sneidmynd A-A

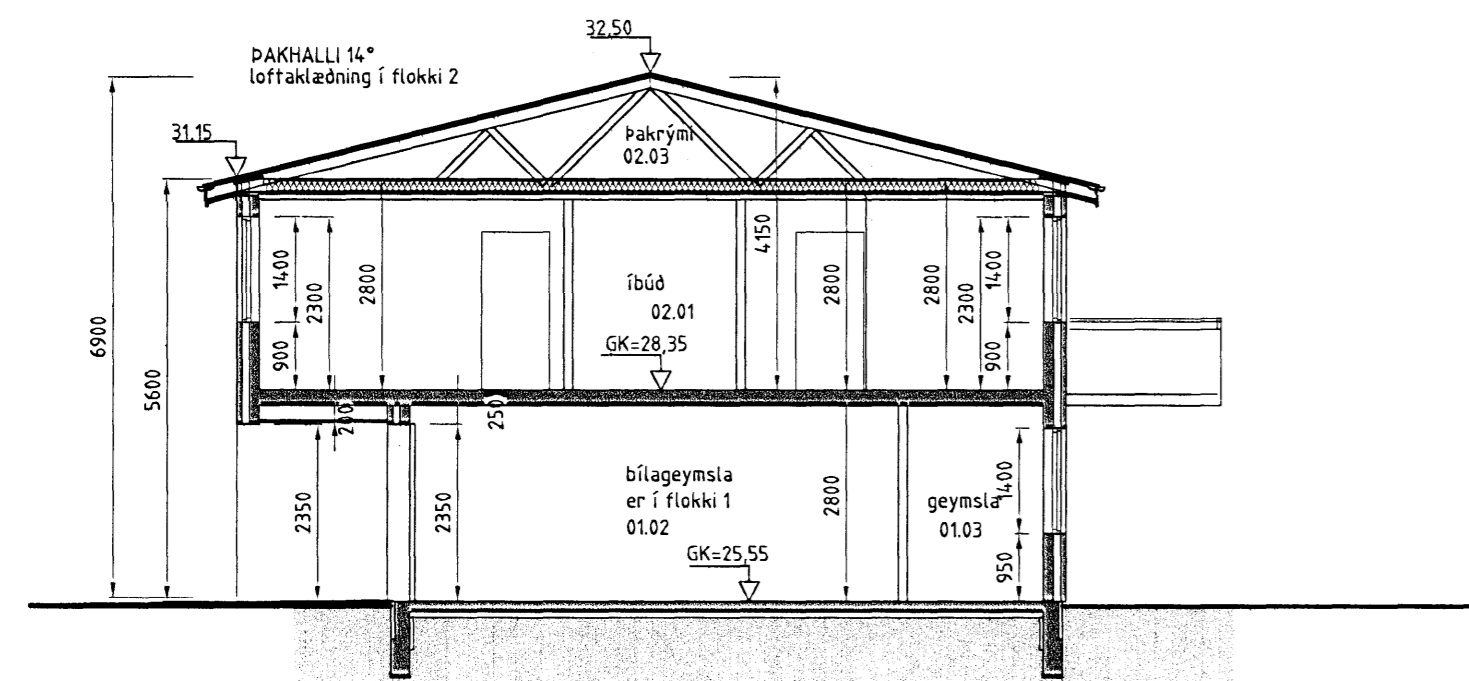

Sneidmynd B-B

BYGGINGALÝSING:
Ráðhúsin eru 2ja hæða sem byggjast úr steinsteypum einingum.
UNDIRSTÖÐUR:
Undirstöður eru úr járnbentri steinsteypu, er einangrist með 75mm plast- eða steinullareinangrun.
PLATA:
Botnplata er úr járnbentri steinsteypu, er einangrist með 75mm plast- eða steinullareinangrun. Loftplatan er úr járnbentri steinsteypu.
ÚTVEGGIR:
Útveggir eru Forsteypar einingar sem einangrast með 100mm steinull, með marmarasalla að utan. Litaval hússins sé skv. ákvörðun eiganda.
ÞAK:
Þak er gert úr timbri, (Kraftsperruþak) einangrist með 200mm þakull og klæðist með bárujárni eða samberilegu.
GLUGGAR OG HURÐIR:
Í báttum gluggum verði tvöfalt k-gler (einangrunargler). Björgunarop eru í hverju svefnherbergi. Innihurð í anddyri verði 900mm breidd en aðrar innihurðir 800mm.
UPPHITUN/LAGNIR:
Upphitun hússins verður með hitaveitu, annað hvort með ofnum og/ eða gólfhitagöngum. Neyslu- og hitalagnir eru staðsettar í veggjum og gólfplötu. Lagnaefni skal allt vera votdæf af RB. Fram kemur á teikningum hvar niðurföll eru staðsett.
LÉTTIR INNVEGGIR:
Léttir innveggir eru byggðir upp úr 70mm timburgrind/álstodum er klæðist annaðhvort með 2x13mm gipsplötum á hvora hlið eða 12mm spónapiötum og einangrist með 70mm steinull.
FLOKKUN KLÆÐNINGA:
Íbúð sé í flokki 2 (Ei-30).
Bílskur og sorggeymsja sé í flokki 1 (Ei-60).
Veggur milli íbúðar og bílageymsju sé í flokki 1. (Ei-60)
Veggur á milli íbúða er REI90
LOFTRÆSTING:
Frá lokuðum rýmum komi loftræsing.
BRUNAVARNIR:
Fram kemur á teikningum hvar reykskyrnarar, slökkvitæki og björgunarop eru staðsettir.
BÍLASTÆÐI:
Á lóð er gert ráð fyrir 2 bílastæðum fyrir framan hvert hús

KÖLNUNARTÖLUR SAMKV. BYGGINGARREGLUGERÐ.
Botnplata..... 0,3 w / m²k
Útveggir..... 0,4 w / m²k
Gler og karmar..... 2,0 w / m²k
Hurðir..... 3,0 w / m²k
Þak..... 0,2 w / m²k

HELSTU STÆRÐIR:
Sjá skráningatöflu

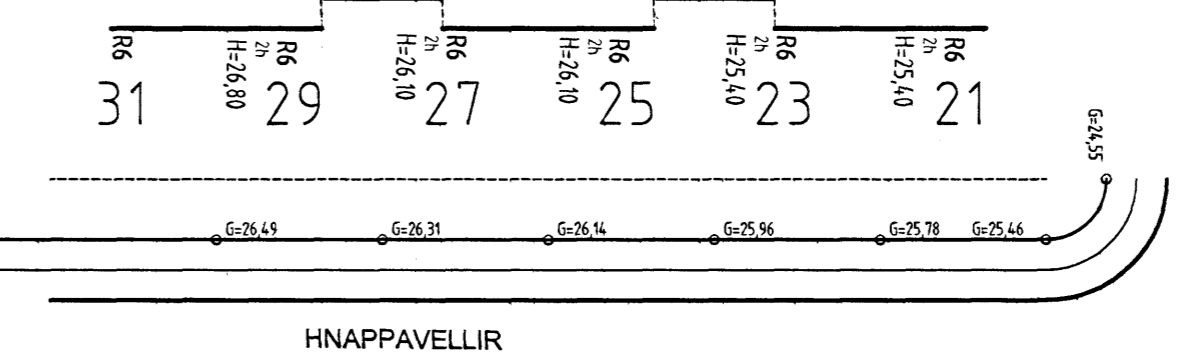

HNAPPAVELLIR

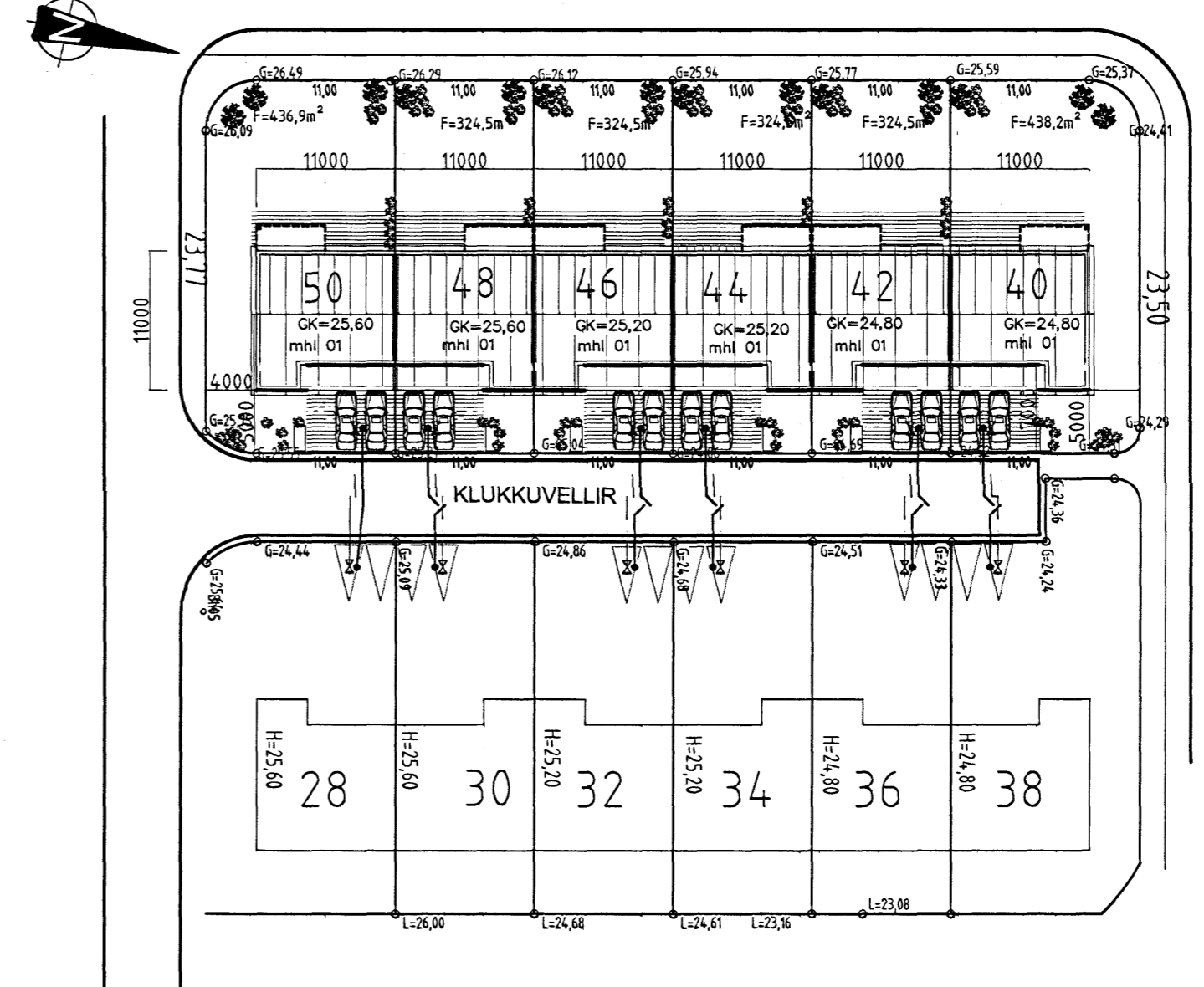

KLUKKUVELLIR

- TÁKN Á TEIKNINGUM:**
- [R] Reykskyrnari
 - [SL] Slökkvitæki
 - [BO] Björgunarop
 - [LR] Loftræsing
 - [GK] Gólfhitagöng
 - [GN] Niðurfall m/ gegnumstreymi
 - [GSN] Rafmagnstafia
 - [R.R] Matshluta og notefninganúmer
 - [01.01] Rýmingarátt björgunaropa
 - [18.70] Rýmingarleið
 - [↓] Kötur á sniðum

Breytt 01.06.2007
Stofuguggarnir á 1.hæð breytast.
Gluggar og hurðir loka um 100mm
Súlur settar undir svalir.

es TEIKNISTOFAN SUDURLANDSBRAUT 48
S: 588-7344 FAX: 588-7343
NETFANG: kastor@simnet.is

KLUKKUVELLIR 40-50 HAFNARFIRÐI

GRUNNMYND 2 HÆÐAR MÍN: 1:100
AFSTÖBMYND MÍN: 1:500
SNEIÐMYNDIR MÍN: 1:100

HANNAE Kjarftan TEKNAE Bjarni
VERKMEI: 0105-07 SKRÁÐARAF: KLUKKUVELLIR.dwg
DAGSETNING: SAMTAKI TEKNAE NÚPÉR
06.03.2007 12:06:54