REYKJAVÍKURVEGUR 52A & 52B HAFNARFIRÐI.

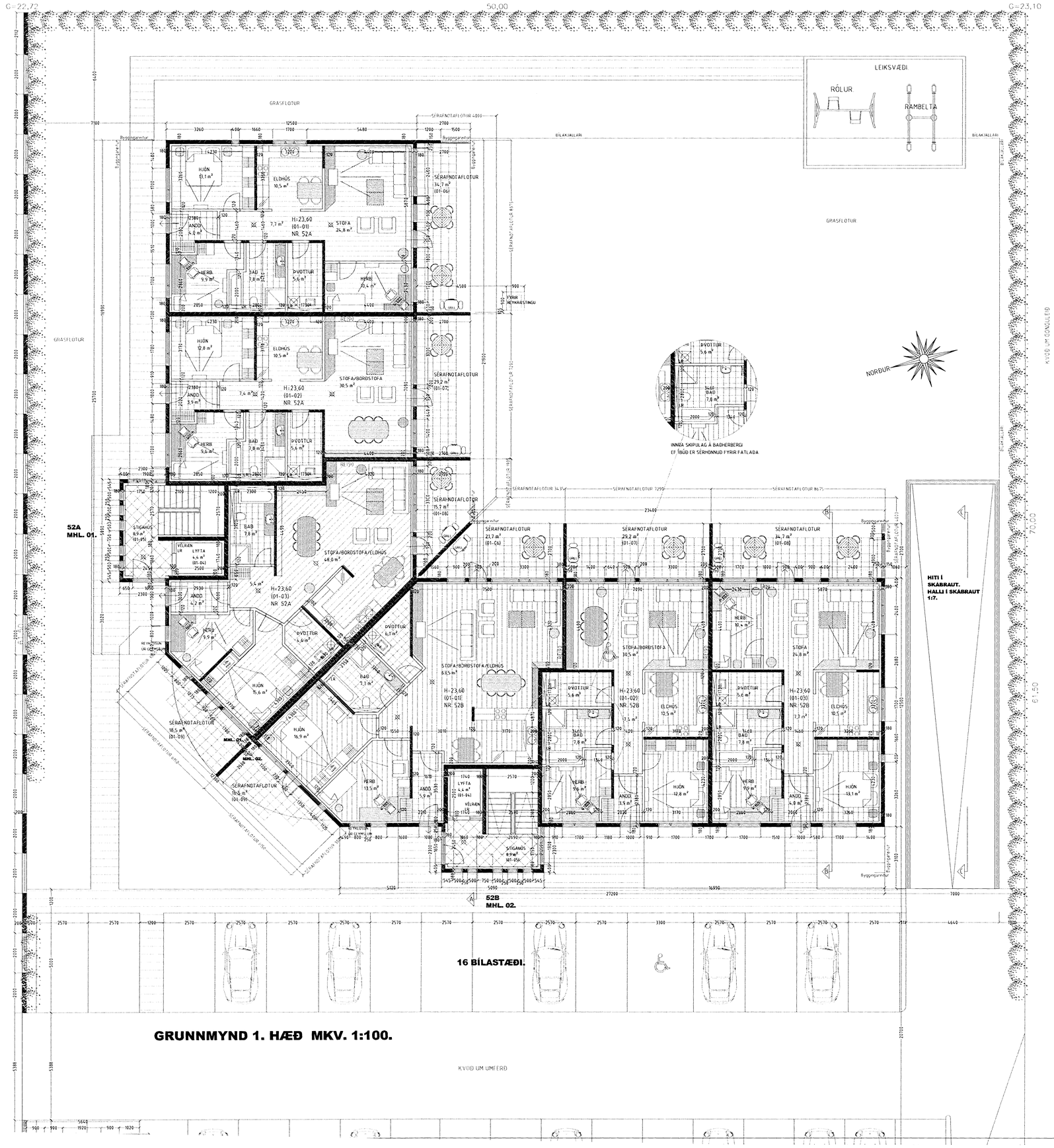

GRUNNMYND 1. HÆÐ MKV. 1:100.

Byggingarfulltrúi samþykkir erindið.
31 AUG 2007
Hefur skilyrði samþykkt þessi verða ekki virk, fyrr en eftir fullnægingu eignaskiptayfirlýsingar innar og veðsetningabréfa hjá Fasteignaskrá Íslands.
Byggingafulltrúinn í Hafnarfirði
F.h. Kristján Þorarinsson

Frágangur lóðar:

Þegar aðaluppdrættir hafa verið samþykktir skal gerður lóðaruppdráttur "séruppdráttur", uppdráttunnn skal vera í samræmi við 3. kafla í byggingarreglugerð (441/1998), og kafla 4.7. Frágangur lóðar, í gildandi skipulagsskilmálum fyrir lóðina. Þess skal sérstaklega gætt að allur búnaður leiksvæða skal vera í samræmi við reglugerð nr. 942/2002, um öryggi leikvallatækja og eftirlit með þeim.

Varðandi frekari málsetningar, sjá sérteikningar aðalhönnuðar í mkv. 1:50
Séruppdrættir skulu unnir þegar aðaluppdrættir hafa verið samþykktir af byggingaryfirvöldum

REYKJAVÍKURVEGUR 52A & 52B HAFNARFIRÐI

Sigurður Þorvarðarson byggingafræðingur bfí.
Teiknistofan Strandgötu 11 220 Hafnarfirði.
Sími: 5651510. Netfang: teiknistofan@simnet.is
STH. teiknistofan ehf. kt. 510298-2769. Kt. aðalhönnuðar: 141250-4189.

Skýringar:	Aðaluppdráttur.		
Teikning:	Grunnmynd 1. hæð.		
Mælikvarði:	1 : 100.	Dagsetning: 20 mars 2005.	
Undirskrift:			
Blað nr:	2 af 17.		
Breytt:	Hurðum í kjallara breytt 1 apríl 2007. Stigahúsi breytt 1 júní 2007. sbr. B		