

# REYKJAVÍKURVEGUR 52A & 52B HAFNARFIRÐI.

Byggingarfulltrúi  
samykkir erindið.  
01 AUG. 2007  
Bent skal á að samþykkt þessi verður ekki virk, fyrr en eftir þinglýsingu eignaskiptavilýsingarinnar og skráningu hennar hjá Fastegnamálaáskrifastofu.  
Byggingarfulltrúinn í Hafnarfirði  
F.h. Kristján Þórarinnsson

Skýringar vegna eldvarna:

- B0 táknað björgunarop, samkv. reglugerð um brunavarnir og brunamál
- Táknar rýmingarleið, samkv. reglugerð um brunavarnir og brunamál.
- ⊗ Reykskynjari, staðsetjst samkv. teikningu.

Eldvarnarbúnaður og slokkvitæki skulu staðsetjast í samráði við slokkvitæði.  
Anddyrshurðir íbúða skulu vera sjálflokandi með hurðarpumpu.

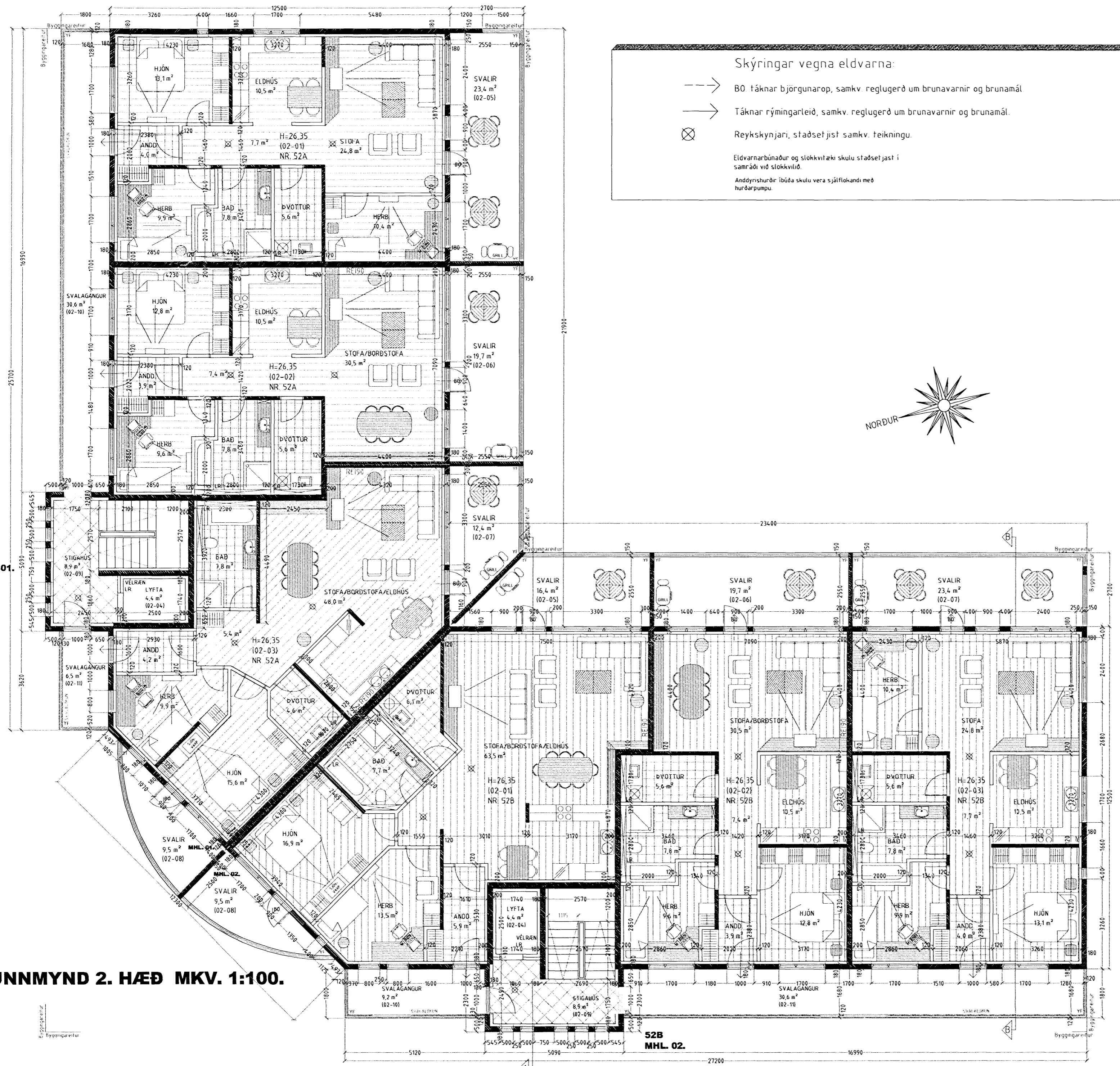
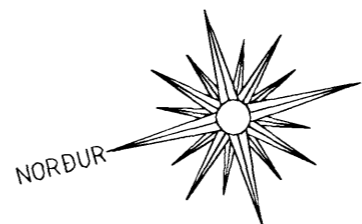

Sérstakar skýringar vegna glerlokunar á svalagöngum

Til skjólmyndunnar og hljóðeinangrunar á svalagöngum er svalagöngum lokað að hluta með 8 mm hertu gleri sem fest er í ál eða stálramma ofaná steypit handrið og í steypa loftplötu

Til að uppfylla ákvæði bygginga og brunareglugerða varðandi reykkræstingu má glerklæðning/ lokun ekki loka svalagangi meira en að tryggð verði eðlileg reykkræsting svalaganganna

Það er gert þannig að skilið er eftir op 1500 x 2500 mm á hverjum svalagangi. Á þann hátt er tryggð 15-20 % opnun flatarins.

Varðandi frekari málsetningar, sjá sérteikningar aðalhönnuðar í mkv 150

Sérupprættir skulu unnir þegar aðalupprættir hafa verið samþykktir af byggingaryfirvöldum

## REYKJAVÍKURVEGUR 52A & 52B HAFNARFIRÐI

Sigurður Þorvarðarson byggingafræðingur b.f.í.  
Teiknistofan Strandgötu 11 220 Hafnarfirði.  
Sími: 5651510. Netfang: teiknistofan@simnet.is  
STH teiknistofan ehf. kt. 510298-2769. Kt. aðalhönnuðar: 141250-4189.

Skýringar:	Aðaluppdráttur.
Teikning:	Grunnmynd 2. hæð.
Mælikvæði:	1:100. Dagsetning: 20 mars 2005.
Undirskrift:	<i>28/6 07 Sigurður Þorvarðarson</i>
Blað nr.:	3 af 17.
Breytt:	Hundun í kjallara breytt í apríl 2007. Stigabúsi og eldvarnarbúnaður breytt 1. júní 2007. sig. b.

### GRUNNMYND 2. HÆÐ MKV. 1:100.