

REYKJAVÍKURVEGUR 52A & 52B HAFNARFIRÐI.

Byggingarfulltrúi
samþykkir erindið.

01. AUG. 2007

Bent skal á að samþykkt þessi verður ekki virk, þyn en eltr þinglýsinga eignaaskiptaþrýsingar-
málar og skattmál þennar hjá Fastegnumáttáknist.
Byggingarfulltrúinn í Hafnarfirði:
Eli Kristján Þorarinsson

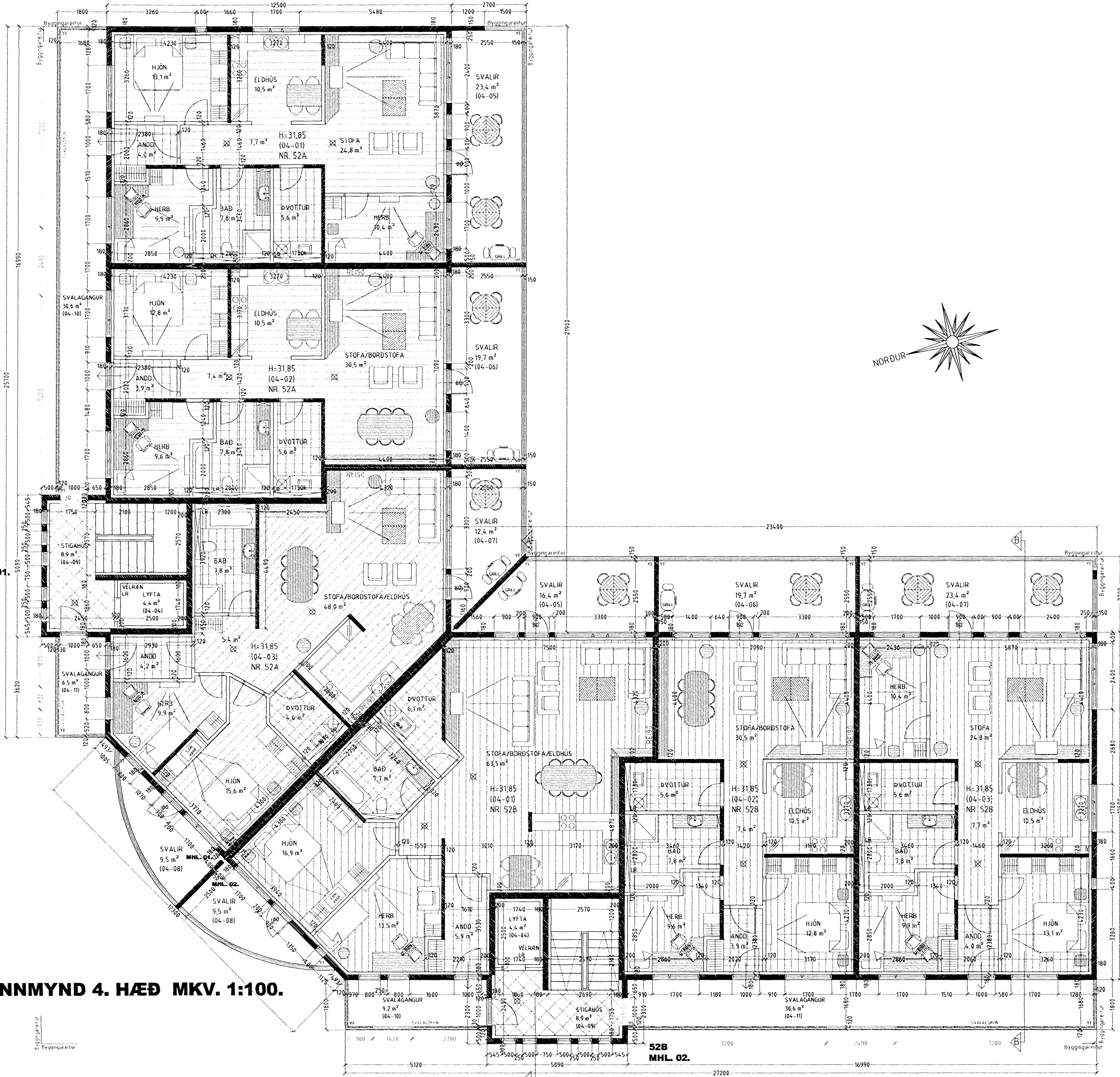

Sérstakar skýringar vegna glerlokunar á svalagöngum.

Til skjólmyndunnar og hljóðeinangrunar á svalgöngum er svalagöngum lokað að hluta með 8 mm hertu gleri sem fest er í ál eða stálramma ofaná steypt handrið og í steypta loftplötu.

Til að uppfylla ákvæði bygginga og brunareglugerða varðandi reykræstingu má glerklæðning/ lokun ekki loka svalagangi meira en að tryggð verði eðlileg reykræsting svalaganganna.

Það er gert þannig að skilid er eftir op 1500 x 2500 mm á hverjum svalagangi. Á þann hátt er tryggð 15-20 % opnun flatarins.

Varðandi frekari málsetningar, sjá sérteikningar aðalhönnuðar í mkv. 1:50. Sérupprættir skulu unnir þegar aðalupprættir hafa verið samþykktir af byggingaryfirvöldum.

REYKJAVÍKURVEGUR 52A & 52B HAFNARFIRÐI

Sigurður Þorvarðarson byggingafræðingur b.f.í.
Teiknistofan Strandgötu 11 220 Hafnarfirði.
Sími: 5651510. Netfang: teiknistofan@simnet.is
STH. teiknistofan ehf. kt. 510298-2769. Kt. aðalhönnuðar: 141250-4189.

Skýringar:	Aðaluppdráttur.
Teikning:	Grunnmynd 4. hæð.
Mælikvarði:	1:100. Dagsetning: 20 mars 2005.
Undirskrift:	<i>28/6 07 Sigurður Þorvarðarson</i>
Blað nr:	5 af 17.
Breytt:	Hurðum í kjallara breytt í apríl 2007. Stigahúsi og eldvörnaburðum breytt í júní 2007. Aug 07

GRUNNMYND 4. HÆÐ MKV. 1:100.