

REYKJAVÍKURVEGUR 52A & 52B HAFNARFIRÐI.

Byggingarfulltrúi
samþykkir erindið.
Ú 1. AUG. 2007

Þetta skal að samþykki þessi verður ekki virk.
Því er eini þinglysinu eigin skipti af lýsingar-
mál og skráningu heimur hjá Fastegnamáttáskissu.
Byggingarfulltrúinn í Hafnarfirði.
Eh. Kristján Þórásson

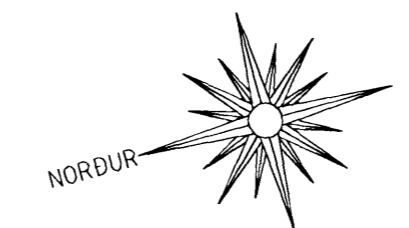
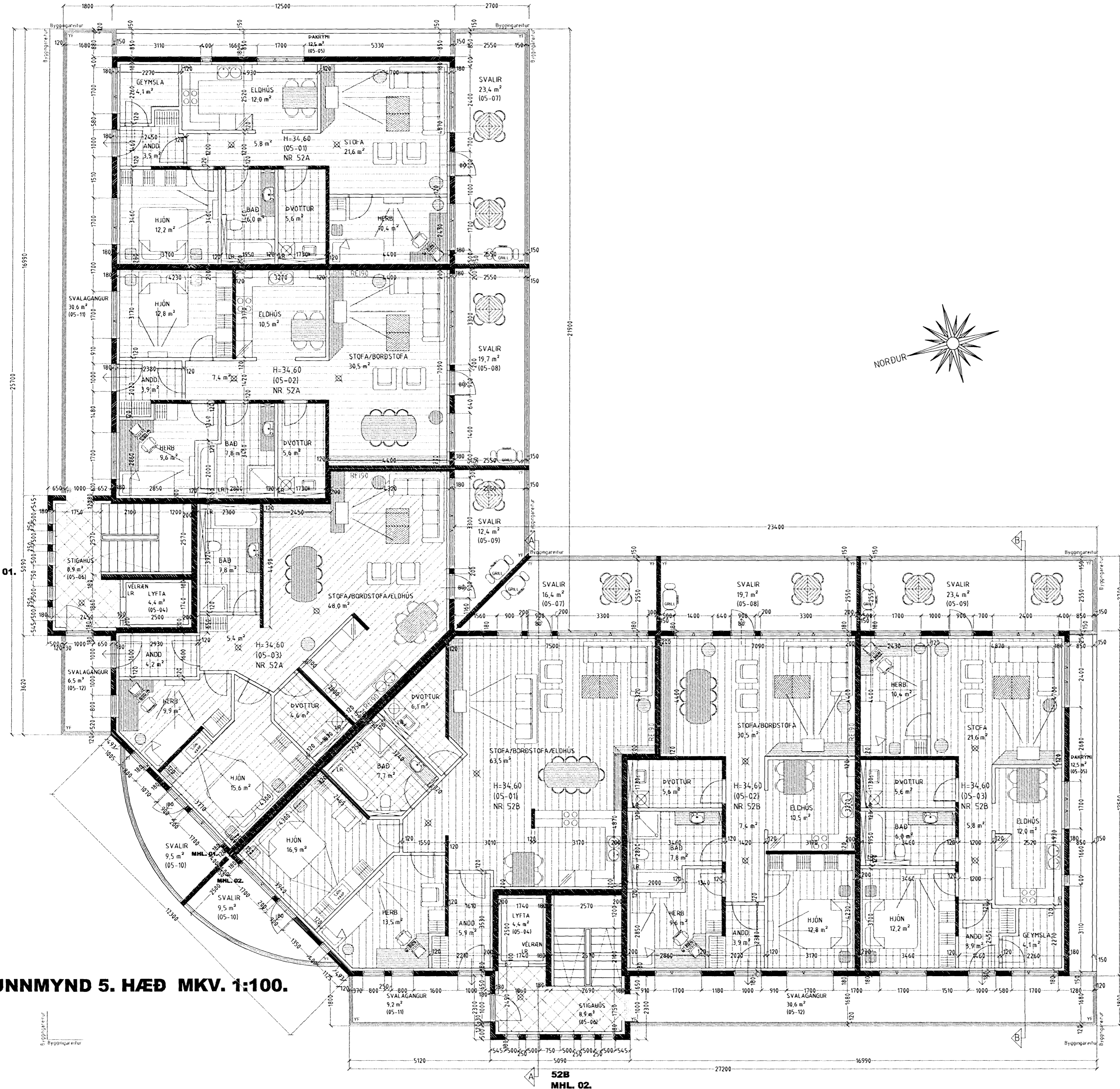

Sérstakar skýringar vegna glerlokunar á svalagöngum

Til skjólmyndunnar og hljóðeinangrunar á svalagöngum er svalagöngum lokað að hluta með 8 mm hertu gleri sem fest er í ál eða stálramma ofan á steypt handrið og í steypta loftplötu.

Til að uppfylla ákvæði bygginga- og brunareglugerða varðandi reykkræstingu má glerklæðning/ lokun ekki loka svalagangi meira en að tryggð verði eðlileg reykkræsting svalaganganna.

Það er gert þannig að skilið er eftir op 1500 x 2500 mm á hverjum svalagangi. Á þann hátt er tryggð 15-20 % opnun flatarins.

Varðandi frekari málsetningar, sjá sérteikningar aðalhönnuðar í mkv. 150.
Sérupprættir skulu unnir þegar aðalupprættir hafa verið samþykktir af byggingaryfirvöldum.

REYKJAVÍKURVEGUR 52A & 52B HAFNARFIRÐI.

Sigurður Þorvarðarson byggingafræðingur bfl.
Teiknistofan Strandgötu 11 220 Hafnarfirði.
Sími: 5651510. Netfang: teiknistofan@simnet.is
STH. teiknistofan ehf. kt. 510298-2769. Kf. aðalhönnuðar: 141250-4189.

Skýringar:	Aðaluppráttur.
Teikning:	Grunnmynd 5. hæð.
Mælikvarði:	1:100. Dagsetning: 20 mars 2005.
Undirskrift:	<i>Sigurður Þorvarðarson</i>
Blad nr:	6 af 17.
Breytt:	Höfundur í kjallara-breytt 1. apríl 2007. Stigahúsi og eldvandabúrum-breytt 1. júní 2007. Sig. Þ.

GRUNNMYND 5. HÆÐ MKV. 1:100.

Byggingarfulltrúi

52B
MHL. 02.