

# REYKJAVÍKURVEGUR 52A & 52B HAFNARFIRÐI.

Byggingarfulltrúi  
samþykkir erindið.  
01 AUG. 2007

Bent skal á að samþykkt þessi verður ekki virk, fyrr en eftir þinglýsingu eignaskiptavirðisgjafinnar og skráningu hennar hjá Fasteignanamáttáskrifisins.  
Byggingarfulltrúinn í Hafnarfirði  
Fh. Kristján Þóráinsson

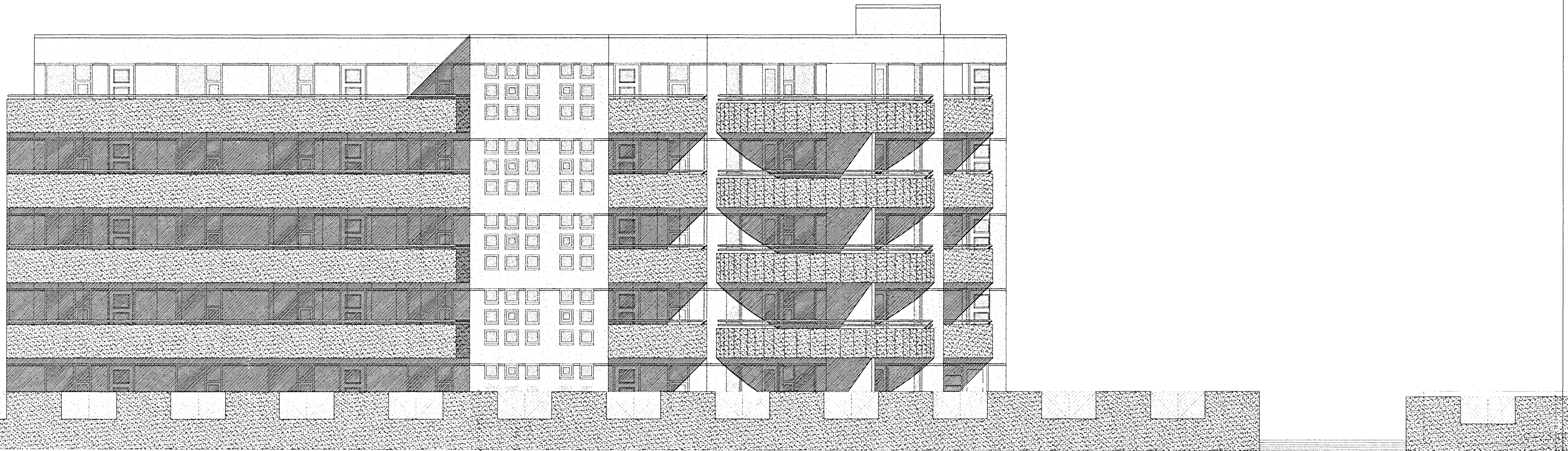

ÚTLIT NORÐUR MKV. 1:100.

Sérstakar skýringar vegna glerlokunar á svalagöngum.

Til skjólmyndunnar og hljóðeinangrunar á svalgöngum er svalgöngum lokað að hluta með 8 mm hertu gleri sem fest er í ál eða stálramma ofaná steypt handrið og í steypta loftplötu.  
Til að uppfylla ákvæði bygginga og brunareglugerða varðandi reykraestingu má glerklæðning/ lokun ekki loka svalagangi meira en að tryggð verði eðlileg reykraesting svalganganna.  
Það er gert þannig að skilið er eftir op 1500 x 2500 mm á hverjum svalgangi. Á þann hátt er tryggð 15-20 % opnun flatarins.

Varðandi frekari málsetningar, sjá sérteikningar aðalhönnuðar í mkv. 1:50  
Séruppdrættir skulu unnir þegar aðaluppdrættir hafa verið samþykktir af byggingaryfirvöldum

REYKJAVÍKURVEGUR 52A & 52B HAFNARFIRÐI

Sigurður Þorvarðarson byggingafræðingur bfl.  
Teiknistofan Strandgötu 11 220 Hafnarfirði.  
Sími: 5651510. Netfang: teiknistofan@simnet.is  
STH. teiknistofan ehf. kt. 510298-2769. Kt. aðalhönnuðar: 141250-4189.

Skýringar:	Aðaluppdráttur.	
Teikning:	Útlit norður.	
Mælikvæði:	1:100.	Dagsetning: 20 mars 2005.
Undirskrift:	<i>Sigurður Þorvarðarson</i>	
Blað nr.:	14 af 17.	
Breytt:		