

# REYKJAVÍKURVEGUR 52A & 52B HAFNARFIRÐI.

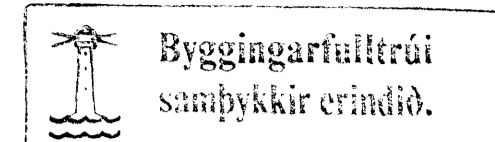

Byggingarfulltrúi  
samþykkir erindið.

9. AUG. 2007

Bent skal á að samþykki þessi verður ekki virk fyrir ein eða fleiri breytingu eignaskiptavilysingarinnar og skráningu hennar hjá fasteignanamáli ríkissins.  
Byggingarfulltrúinn í Hafnarfirði:  
F. Þ. Kristján Þórarinnsson

*[Handwritten signature]*

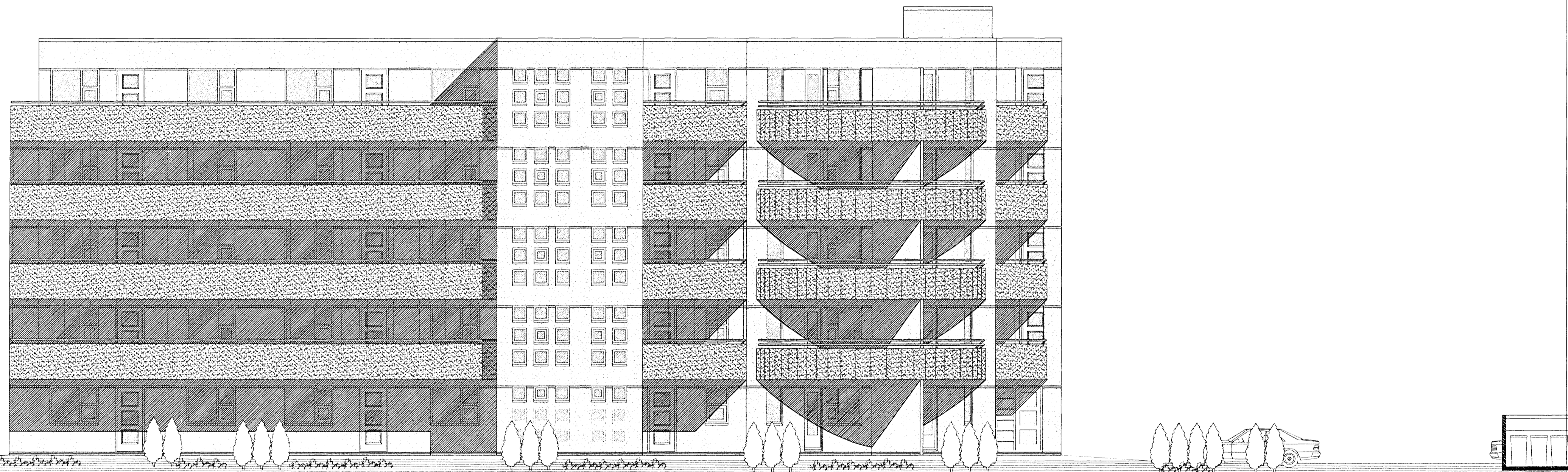

## ÚTLIT NORÐUR SKORIÐ Í SORP MKV. 1:100.

Sérstakar skýringar vegna glerlokunar á svalagöngum.

Til skjólmyndunnar og hljóðeinangrunar á svalgöngum er svalagöngum lokað að hluta með 8 mm hertu gleri sem fest er í ál eða stálramma ofaná steypt handrið og í steypta loftplötu.

Til að uppfylla ákvæði bygginga- og brunareglugerða varðandi reykræstingu má glerklæðning/ lokun ekki loka svalagangi meira en að tryggð verði eðlileg reykræsting svalaganganna.

Það er gert þannig að skilið er eftir op 1500 x 2500 mm á hverjum svalagangi. Á þann hátt er tryggð 15-20 % opnun flatarins.

Varðandi frekari málsetningar, sjá sérteikningar aðalhönnuðar í mkv. 150.  
Séruppdrættir skulu unnir þegar aðaluppdrættir hafa verið samþykktir af byggingaryfirvöldum.

## REYKJAVÍKURVEGUR 52A & 52B HAFNARFIRÐI.

Sigurður Þorvarðarson byggingafræðingur b.é.  
Teiknistofan Strandgötu 11 220 Hafnarfirði.  
Sími 5651510. Netfang: teiknistofan@simnet.is  
STH. teiknistofan ehf. kt. 510298-2769. Kf. aðalhönnuðar: 141250-4189.

Skýringar:	Aðaluppdráttur.	
Teikning:	Útlit norður, skorið í sorp.	
Mælikvæði:	1:100	Dagsetning: 20 mars 2005.
Undirskrift:	<i>[Handwritten signature]</i>	
Blað nr.:	15 af 17.	
Breytt:	Húðum í kjallara breytt í apríl 2007. Stjóbúsi og eldvörnabúðum breytt í júní 2007. Sig. Þ.	