

Snið A-A í bilgeymslu og herbergi 1 : 100

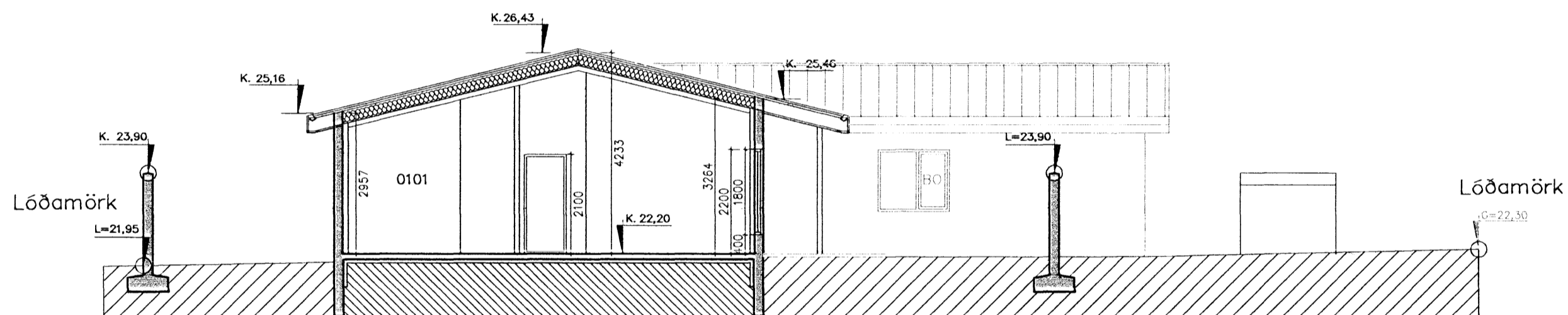

Snið B-B í borðstofu og stofu 1 : 100

KÖLNUNARTÓLUR	w/m ² C
ÚTVEGGIR	0,40
ÞAK	0,20
GÓLF	0,30
GLUGGAR; KARMAR OG GLER	2,00
HURÐIR	3,00
VEGIÐ MEÐALTAL ÚTVEGGJA:	0,79

STÆRÐIR BRÚTTÓ:	
LÖÐASTÆRÐ	616,0 m ²
ÍBÚÐIN	173,6 m ² , 650,9 m ³
BÍLGEYMSLA	33,2 m ² , 124,2m ³
BRÚTTÓ RÚMMÁL:	816,8 m ²
BYGGÐUR FLÓTUR:	206,8 m ²
NÝTINGARHLUTFALL	HÚS 206,8/ LÖÐ 616,0 = 0,34

Samþykkt þann
17 OKT. 2007
Byggingafultrúinn í Hafnarfirði
F.h. Kristján Þórarinnsson

BYGGINGARLÝSING

Byggt er einbýlishús á einni hæð. Aðalbyggingarefni er steinsteypa. Húsið er kvarsað að utan með ljösum salla. U-gildi byggingarluta skal vera skv. kafli 180.3 í byggingarreglugerð. Einangra skal undir botnplötu og innan á sökkla með 75mm polystyren eða öðru jafn-gilduefni. Útveggir verði einangraðir að innan á hefðbundinn hátt, með 100mm Polystyren og múrhúðað yfir. Vegið meðaltal U-gildis útveggja er 0,79 W/m² k. Stálbitar halda uppi þakvirki. Þak er með valma að hluta, smíðað úr timbri; burðarviðir eru hefðbundnar sperrur yfir íbúð og bílageymslu, þakhalli er 14 gráður. Klætt er með borðviði, þakpappa og báruðu stáli. Þakið skal lofta sbr. kafli 136.4 í byggingarreglugerð og skulu útloftunarraufar vera samt. a.m.k. 95500 mm²; sjá útfærslur á sérteikningum. Þakið er einangrað með 200 mm steinull. Vanda skal frágang rakavarnarlags; skara skal dúkinn á samskeytum og leggja skal þéttistrimil milli laga. Þar sem dúkur kemur að vegg skal leggja þéttistrimil undir og festa með furulista yfir. Sérteikningar sýna nánar fyrirkomulag einangrunar og rakavarnar í þaki. Trégrind er fest neðan í sperrur og á hana er fest loftklæðning. Glugga, og úthurðir skal smíða úr timbri og mála; sjá gluggateikningar og sýningu verkfræðings. Nota skal tvöfalt K-gler. Klæðning í lofti bílageymslu og geymslu skal vera í flokki 1skv. byggingarreglugerð og klæðning í loftum íbúðar skal vera í flokki 2 skv. byggingarreglugerð. Sorpskýli er steypt eining með tréhurð að framan.

Helstu lagnaleiðir:

Skólplagnir eru með hefðbundnum hætti undir botnplötu. Neysluvatnslagnir eru í og undir gólfplötu. Gólfhitlagnir eru í innsteyptar í botnplötu. Rafagnir eru í einangruná útvegg, innveggjum og í grind yfir klæðningu í loftum. Lóðarhafar skulu hafa samráð um hæð lóðar og frágang á lóðarmörkum.

Dags.	Breytingar	Nr.	Notn
25.09.2007	Stoðveggur á lóð	1	GP-G

 Síðumúli 1 108 Reykjavík			
<small>Sími: 5678922, Fax: 8940059 meter@meter.is, www.meter.is</small>			
FLÉTTUVELLIR 25 221 HAFNARFJÖRÐUR			
SNIÐ OG BYGGINGARLÝSING			
TÖLVUSKRA 266-221-FLÉTTUVELLIR 25	HANNAÐ VG/FÓ	TEIKNAD VG/FÓ	ÚTGÁFA 01
SAMÞYKKT Friðrik Ólafsson 2303592459	TEIKNING NR. 266-A2	MKV. 1:100	BLAD NR. A-02
DAGS. 25.09.2007		VERK NR. 266	