

Skráningartafli: Kaplankki					Skrásetjari: Sigurbjartur Loftsson													
Landnúmer: 121342					Kennitala: 120173-3329													
Matshlutanúmer: Mhl. 02					Útgáfa: 4.01b													
Dags: 14.9.2006																		
Uppskipting og lýsing					Stærðir													
D0	D1	D2	D3	D4	D5	D5M	D6	D7	D8	D9	D10a	D10b	D11	D12	D16	Reiknitala	D17	
Lokun	Rými hæð-röð	Nokun texti	Höfuð-flokkun	Eignar-hald	Botnflokkur m²	Miljöflokkur m²	Segar m²	Op m²	Brúttuflokkur m²	Brúttuflokkur sh < 1.8	Salarhæð min	Salarhæð max	Brúttó rúmmál m³	Nettoflokkur m²	Birt flatarmál m²	Reiknitala skiptarúmmáls	Skipta-rúmmál m³	
Matshluti					307,1	0,0	0,0	0,0	0,0	295,2	0,0			1.340,9	280,9	295,2		1.123,600
Botn													118,2					
A	01	1. hæð			307,1	0,0	0,0	0,0	295,2	0,0			1.222,7	280,9	295,2		1.123,600	
A	0101	Tækjageymsla	N	0101	295,2				295,2		3,07	4,94	1.181,6	280,9	295,2	4,00	1.123,600	
A	0102	Lokaó rými	F	0101	11,9						3,00	3,90	41,1					
Athugasemdir																		
Sameignir sumra																		
Eignarhald																		
	Eignar-hald	Nokun texti	Birt flatarmál m²	Skipta rúmmál Sérseign m³	Sérseign og sameign m³													
	0101	Tækjageymsla	295,2	1.123,600	1.123,600													
		Alls	295,2	1.123,600	1.123,600													

Skráningartafli: Kaplankki Knattspyrnuhús					Skrásetjari: Jón Ben Einarsson													
Landnúmer: 121342					Kennitala: 190665-4299													
Matshlutanúmer: 05					Útgáfa: 4.01b													
Dags: 10.4.2007																		
Uppskipting og lýsing					Stærðir													
D0	D1	D2	D3	D4	D5	D5M	D6	D7	D8	D9	D10a	D10b	D11	D12	D16	Reiknitala	D17	
Lokun	Rými hæð-röð	Nokun texti	Höfuð-flokkun	Eignar-hald	Botnflokkur m²	Miljöflokkur m²	Segar m²	Op m²	Brúttuflokkur m²	Brúttuflokkur sh < 1.8	Salarhæð min	Salarhæð max	Brúttó rúmmál m³	Nettoflokkur m²	Birt flatarmál m²	Reiknitala skiptarúmmáls	Skipta-rúmmál m³	
Matshluti					3.013,5	0,0	0,0	0,0	0,0	3.013,5	0,0			31.315,4	2.967,0	3.013,5		30.265,440
Botn													602,7					
A	01	1. hæð			3.013,5	0,0	0,0	0,0	3.013,5	0,0			30.712,7	2.967,0	3.013,5		30.265,440	
A	0101	Knattspyrnuhús	N	0101	2.960,8				2.960,8		6,53	13,05	30.564,3	2.919,8	2.960,8	10,32	30.132,336	
A	0102	Tengingangur	U	0101	52,7				52,7		2,73	2,90	148,4	47,2	52,7	2,82	133,104	
Athugasemdir																		
Sameignir sumra																		
Eignarhald																		
	Eignar-hald	Nokun texti	Birt flatarmál m²	Skipta rúmmál Sérseign m³	Sérseign og sameign m³													
	0101	Knattspyrnuhús	3.013,5	30.265,440	30.265,440													
		Alls	3.013,5	30.265,440	30.265,440													

Sambýkt þann
15. APR. 2007
Byggingaáhrifunni 11.000 m²
F.h. Erlingur Þorvaldurson

Upprunalegurhöfundur: ASK

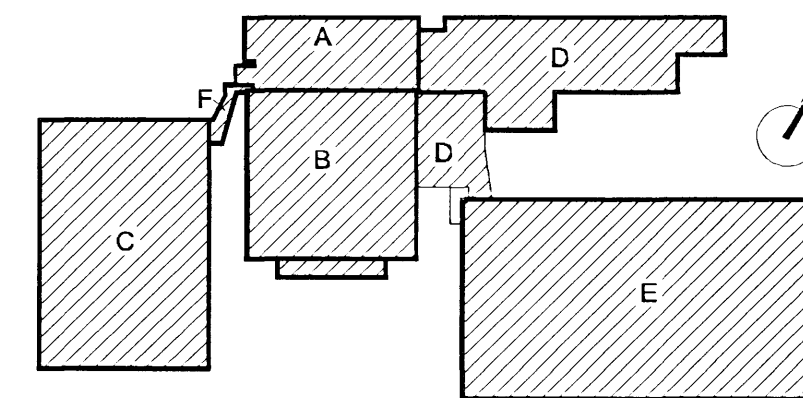

Lykilmýnd mkv: 1:2000

Hús	Matshluti
A	03
B	04
C+F	05
D	06
E	07

Skráningartafli: Kaplankki - Búnings- og félagsaðstaða					Skrásetjari: Jón Ben Einarsson													
Landnúmer: 121342					Kennitala: 190665-4299													
Matshlutanúmer: Mhl. 03					Útgáfa: 4.01b													
Dags: 30.3.2007																		
Uppskipting og lýsing					Stærðir													
D0	D1	D2	D3	D4	D5	D5M	D6	D7	D8	D9	D10a	D10b	D11	D12	D16	Reiknitala	D17	
Lokun	Rými hæð-röð	Nokun texti	Höfuð-flokkun	Eignar-hald	Botnflokkur m²	Miljöflokkur m²	Segar m²	Op m²	Brúttuflokkur m²	Brúttuflokkur sh < 1.8	Salarhæð min	Salarhæð max	Brúttó rúmmál m³	Nettoflokkur m²	Birt flatarmál m²	Reiknitala skiptarúmmáls	Skipta-rúmmál m³	
Matshluti					1.616,4	0,0	27,6	27,6	1.404,5	224,4				5.086,9	1.269,4	1.364,4		4.226,498
Botn													167,6					
A	01	1. hæð			838,2	0,0	27,6	0,0	838,2	0,0			2.329,6	728,7	838,2		2.008,272	
A	0101	Búningsaðstaða	N	0101	831,0				831,0		2,40	2,79	2.309,6	722,4	831,0	2,78	2.008,272	
A	0102	Tækniými	T	0101	4,1				4,1		2,79	2,79	11,4	3,7	4,1	2,79	10,323	
A	0103	Tækniými	T	0101	3,1				3,1		2,79	2,79	8,6	2,6	3,1	2,79	7,254	
A	02	2. hæð			778,2	0,0	0,0	27,6	566,3	224,4			2.589,7	540,7	526,2		2.200,649	
A	0201	Félagsaðstaða	N	0101	593,9			27,6	566,3	40,1	1,50	4,67	2.416,5	540,7	526,2	4,07	2.200,649	
A	0202	Lokaó rými	F	0101	184,3					184,3	0,00	1,90	173,2					
B	03	3. hæð			530,0		21,0		530,0									
B	0301	Stúka	N	0101	530,0				530,0									
C	0302	Flottastigi	U	0101	5,0				5,0									
Athugasemdir																		
Sameignir sumra																		
Eignarhald																		
	Eignar-hald	Nokun texti	Birt flatarmál m²	Skipta rúmmál Sérseign m³	Sérseign og sameign m³													
	0101	Búningsaðstaða	1.364,4	4.226,498	4.226,498													
		Alls	1.364,4	4.226,498	4.226,498													

Skráningartafli: Kaplankki - Búnings- og félagsaðstaða					Skrásetjari: Jón Ben Einarsson													
Landnúmer: 121342					Kennitala: 190665-4299													
Matshlutanúmer: Mhl. 06					Útgáfa: 4.01b													
Dags: 10.4.2007																		
Uppskipting og lýsing					Stærðir													
D0	D1	D2	D3	D4	D5	D5M	D6	D7	D8	D9	D10a	D10b	D11	D12	D16	Reiknitala	D17	
Lokun	Rými hæð-röð	Nokun texti	Höfuð-flokkun	Eignar-hald	Botnflokkur m²	Miljöflokkur m²	Segar m²	Op m²	Brúttuflokkur m²	Brúttuflokkur sh < 1.8	Salarhæð min	Salarhæð max	Brúttó rúmmál m³	Nettoflokkur m²	Birt flatarmál m²	Reiknitala skiptarúmmáls	Skipta-rúmmál m³	
Matshluti					2.952,1	0,0	13,8	13,8	2.732,8	205,5				11.527,2	2.458,6	2.732,8		10.488,994
Botn													303,2					
A	00	Kjallari			26,0				26,0				64,2	17,6	26,0			
A	0000	Tækniými	T	0101	26,0				26,0				64,2	17,6	26,0	2,47	43,472	
A	01	1. hæð			1.358,5	0,0	13,8	0,0	1.358,5	0,0			4.652,6	1.198,2	1.358,5		3.907,008	
A	0101	Félagsaðstaða	N	0101	1.266,1				1.266,1		3,04	3,74	4.334,6	1.142,4	1.266,1	3,42	3.907,008	
A	0102	Tækniými	T	0101	11,7				11,7		3,46	3,50	40,7	10,0	11,7	3,48	34,800	
A	0103	Tækniými	T	0101	39,8				39,8		3,46	3,56	137,7	32,8	39,8	3,46	113,488	
A	0104	Tækniými	T	0101	40,9				40,9		3,04	3,43	139,6	13,0	40,9	3,41	44,330	
B	0105	Inngangur	U	0101	36,8				36,8				4.652,6					
A	02	2. hæð			1.516,1	0,0	0,0	13,8	1.296,8	205,5			6.392,6	1.201,2	1.296,8		5.674,728	
A	0201	Félagsaðstaða	N	0101	1.304,7				1.304,7		3,85	5,85	6.179,0	1.197,2	1.290,9	4,74	5.674,728	
A	0202	Tækniými	T	0101	5,9				5,9		4,85	4,85	28,6	4,0	5,9	4,85	19,400	
A	0203	Lokaó rými	F	0101	205,5						0,00	1,80	185,0					
A	03	3. hæð			51,5	0,0	0,0	0,0	51,5	0,0			114,6	41,6	51,5		92,768	
A	0301	Frettan stúka ofl.	N	0101	51,5				51,5		2,68	3,30	114,6	41,6	51,5	2,23	92,768	
B	0302	Stúka	N	0101	530,0				530,0									
C	0303	Svalir (bak)	S	0101	559,0				559,0							1,00	559,000	
C	0304	Flottastigi	U	0101	4,6				4,6									
Athugasemdir																		
Sameignir sumra																		
Eignarhald																		
	Eignar-hald	Nokun texti	Birt flatarmál m²	Skipta rúmmál Sérseign m³	Sérseign og sameign m³													
	0101	Félagsaðstaða	2.732,8	10.488,994	10.488,994													
		Alls	2.732,8	10.488,994	10.488,994													

Niðurgráfrir sorpgámar, auðkenndir 0204 tilheyra eign 0101 í matshluta 06
Lýfa gengur á allar hæðir hússins og rúmmál lyftustokks sem gengur upp ú þaki og niður úr neðstu plötu reiknast með rúmmáli lyftuhúss

Skráningartafli: Kaplankki - Íþróttahús					Skrásetjari: Sigurbjartur Loftsson													
Landnúmer: 121342					Kennitala: 120173-3329													
Matshlutanúmer: Mhl. 04					Útgáfa: 4.01b													
Dags: 14.9.2006																		
Uppskipting og lýsing					Stærðir													
D0	D1	D2	D3	D4	D5	D5M	D6	D7	D8	D9	D10a	D10b	D11	D12	D16	Reiknitala	D17	
Lokun	Rými hæð-röð	Nokun texti	Höfuð-flokkun	Eignar-hald	Botnflokkur m²	Miljöflokkur m²	Segar m²	Op m²	Brúttuflokkur m²	Brúttuflokkur sh < 1.8	Salarhæð min	Salarhæð max	Brúttó rúmmál m³	Nettoflokkur m²	Birt flatarmál m²	Reiknitala skiptarúmmáls	Skipta-rúmmál m³	
Matshluti					2.263,0	0,0	0,0	0,0	2.263,0	0,0				24.601,7	2.119,2	2.263,0		22.653,758
Botn													425,0					
A	01	1. hæð			2.263,0	0,0	0,0	0,0	2.263,0	0,0			24.176,7	2.119,2	2.263,0		21.916,258	
A	0101	Íþróttahús	N	0101	2.125,0				2.125,0		6,30	27,00	23.362,5	1.994,2	2.125,0	10,99	21.916,258	
A	0102	Tækniými	T	0101	138,0				138,0		5,90	5,90	814,2	125,0	138,0	5,90	737,500	
Athugasemdir																		
Sameignir sumra																		
Eignarhald																		