

Samþykkt þann
17 OKT. 2007
Byggingafultrúinn í Hafnarfirði
F.h. Kristján Þórarinnsson

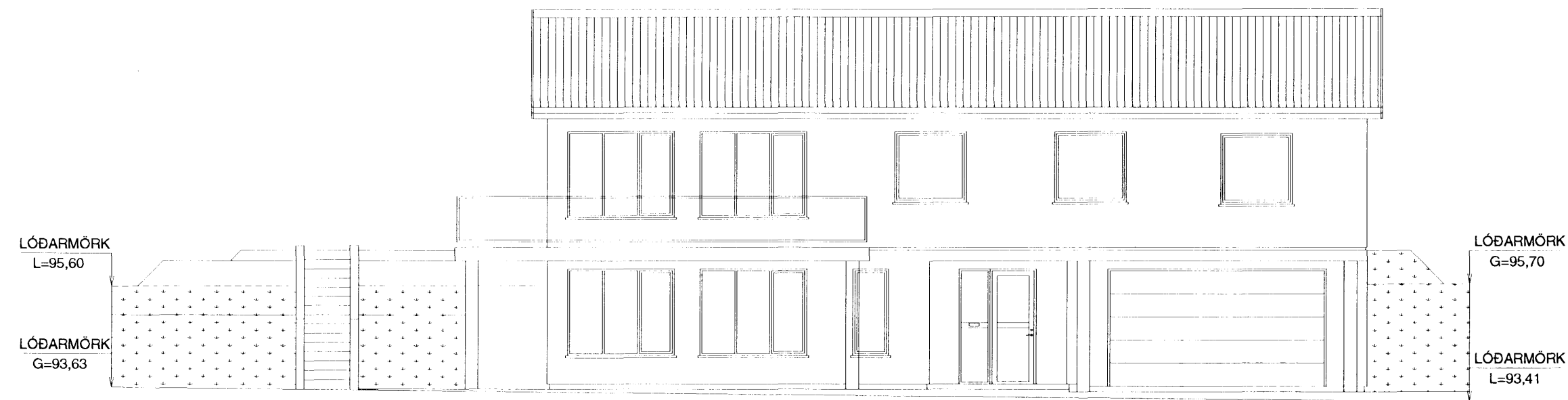

AUSTUR

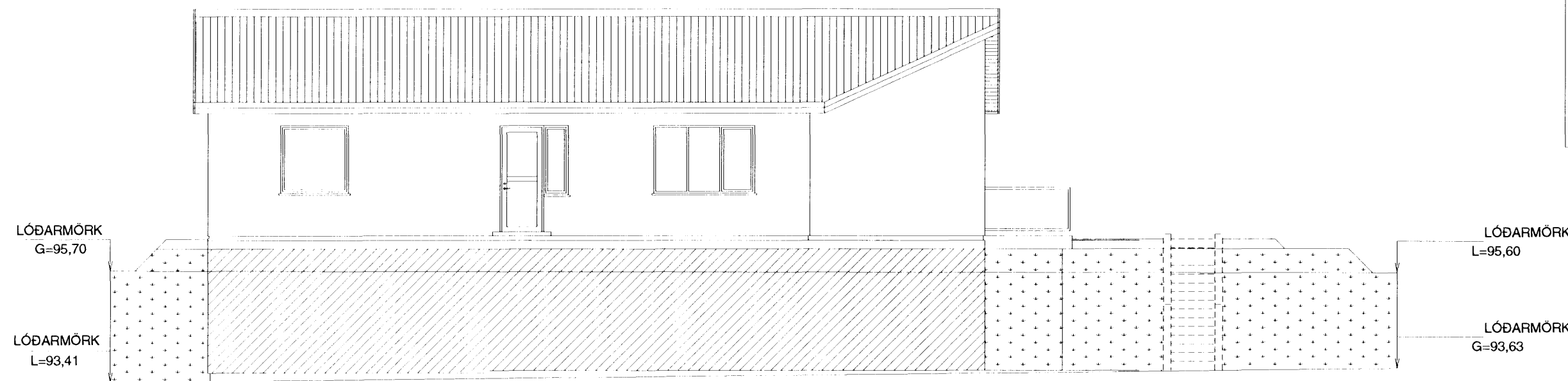

VESTUR

BYGGINGARLÝSING

Einbýlishús úr steinsteypu á tveimur hæðum með timburpaki.

Útveggir eru steinaðir að utan, litur gráhvít. Pak er klætt með lituðu bárujárnri
U-gildi byggingahluta: Útveggir = 0,80 W/m²
Pak: 0,20 W/m²
Botnpl. og undirstöður: 0,30 W/m²

Undirstöður eru úr steinsteypu einangaðir að innan með 75mm plasteinangrun
Gólfplötur á fyllingu eru úr steinsteypu, undir gólfpl. komi 75mm plasteinangrun

Útveggir eru úr steinsteypu, einangaðir að innan með 100mm plasteinangrun
og múrhúðað yfir.

Pak er úr timbri klætt með 25x150 borðaklæðningu, klætt með þakpappa og
lituðu þakstáli. 200mm steinullareinangrun komi milli sperra.
Pak skal lofta sbr. 136.4 í byggingareglugerð.

Innveggir

Innveggir í votkjörnum eru hlaðnir og múrhúðaðir.
Innveggir í öðru rýmum eru úr blikkstöðum, einangaðir með
steinull og klæddir með 13mm gipsplötum.
Brunapól í flokki 1.

Gluggar og útihurðir eru úr ál/timbri, gler er tvöfalt K-gler.

Veggur milli bílgeymslu og íbúðar skal vera a.m.k. EI60, klæðning í flokki 1
Hurð milli bílgeymslu og íbúðar skal vera a.m.k. EI-CS30

Lagnaleiðir:

Hita og neysluvatnslagnir eru lagðar í gólfplötu /Rör í rör)

Raflagnir eru í einangrun í útvegg, innveggjagrindum og gólfplötu

Skolplagnir eru hefðbundnar 100mm plastlagnir undir gólfplötu.

Sorpgeymsla

Sorpgeymsla er úr steinsteypu staðsteypt eða steyptar einingar

BREKKAÚÁS 18 HAFNARFIRÐI

ÚTLIT AUSTUR - VESTUR BYGGINGARLÝSING

Mkv. 1:100

Hannað E.V.

Teiknað E.V.

Yfirfarið E.V.

Dags. 15.OKT.2007 Blað 3 AF 5 Nr. BREKKAÚÁS18BN

ÁRITUN SAMRÆMINGARHÖNNUÐAR

Eyjólfur Valgarðsson
Eyjólfur Valgarðsson Kt:280857-4169

TR.aust s/f
TÆKNIFRÆÐINGARNIR
Eyjólfur Valgarðsson Kt:280857-4169 Sími: 471-2257
Sigurður Grétarsson tr.aust@simnet.is

Nr.	Dags.	Breyting	Af
1.	23.04.07	SKIPUL. BADHERB. 2H BREYTT / SB Í ÞVOTTAH. 2H	E.V.
2.	15.10.07	LAGNARÝMI 00-04 BÆTT VIÐ m ² OG m ³	E.V.