

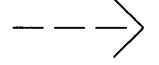

# KIRKJUVELLIR 3 HAFNARFIRÐI.

 BO. tákna björgunarp, samkv. reglugerð um brunavarnir og brunamál.  
 Tákna rýmingarleið, samkv. reglugerð um brunavarnir og brunamál.  
 Reykskyrnari, staðsetjast samkv. teikningu.  
 Eldvamarbúnaður og slökkvitæki skulu staðsetjast í samráði við slökkvilið.  
 Anddyrshurðir íbúða skulu vera sjálflokandi með hurðarpumpu.

**Byggingarfulltrúi  
samþykktir erindið.**  
 17. OKT. 2007  
 Bent skal á að samþykkt þessi verður ekki virk, fyrr en eftir þinglýsingu eignaskiptavirkisgjafinnar og skráningu hennar hjá Fastegnamati ríkisins.  
 Byggingarfulltrúinn í Hafnarfirði  
 F.n. Kristján Þórarinnsson

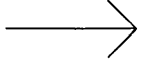
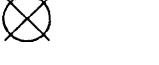

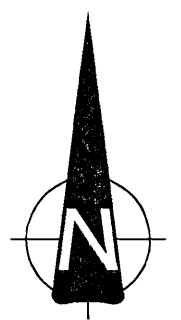
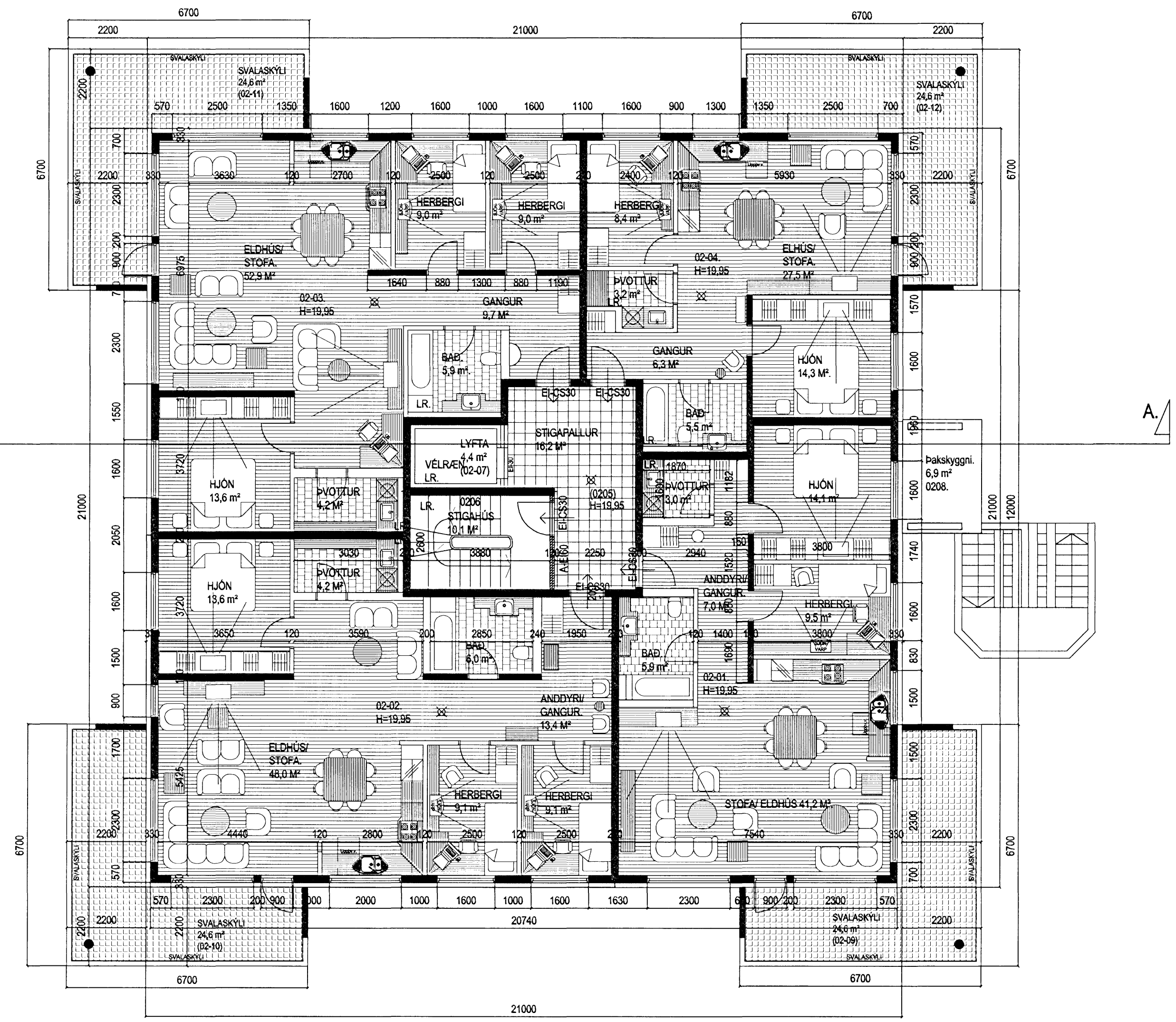
**Byggingarlýsing / verk lýsing:**

Kjallari er staðsteyptur, einangraður að innan- og utanverðu, sjá teikningu. 1 - 7 hæð er staðsteypt, einangruð og klædd að utanverðu. Undirstöður og botnplata eru staðsteyptar á klöpp og eða bjappaðri hraunfyllingu. Gólfplata í kjallara er staðsteypt 12 sm. vélslípuð og eða með gólfíögn, með halla að niðurföllum. Gólfplata 1 - 7 hæðar er staðsteypt amk. 22 sm. vélslípuð og eða flötud.

Úrveggir hæða eru staðsteyptir 200 mm. Að utanverðu eru veggir einangraðir og klæddir með báruformuðu lituðu áli liggjandi. Á vegg er fest 45\*100 mm. ál-leiðurum c/c 600 mm., leiðurum er fest við steyptan vegg með álvinklum c/c 1200mm., með Ø 10 mm. múrboltum eða öðrum jafn sterkum festingum. Lýsing á festingum hér að ofan er leiðbeinandi, en burðarvirkis- verkfræðingur hússins skal sannreyna að verkisgingin uppfylli staðla og reglugerðir, og gefa út leiðrétta verkisgingu ef nauðsyn krefur.

Á milli leiðara er einangrað með 100 mm. steinuúll (VEGGPLATA). Klæðning báruformað litað á liggjandi, skrufað og á leiðara. Á öllum útrúnum og samskeytum skal gengið frá með formuðum flasingum úr sama efni og klæðningin. Vatnsbretti og áfélur skulu vera úr sama efni og klæðningin. Steyptir veggir, handnó og súlur utanhúss sem ekki eru klæddir s.b.r. hér að framan eru með sléttu múraferð og málaðir.

Þak kemur á steypta efstu plötu, sem skal steypt með halla að niðurföllum, á þakið koma tvö lög af áfimdum þakpappa Pappinn skarast 10 sm. á langhlöðum og skammhlöðum. Fyrri þakplagið er lagt í stofnu vatnshallans. Yfirlagið er lagt þannig að samskeyti á undirlagi komi ca. 4 milljón rúllur yfirlags. Pappinn skarast eins og undirlagið. Einangrunin skal þola 300 kPa skv. Staðli iso 844, ss 169534. Plötumar skulu vera notaðar og leggjast í tveimur lögum, 100 mm. og 50 mm, ofan á pappinn þannig að þær séu þétt að köntum og vel saman. Vanda skal sérstaklega við niðurföll.

Ofan á einangrun skal leggja drendúk 136 gr./m². Dúkurinn skal ganga upp á kanta og upp fyrir endanlegt jarðvegysfirborð. Skotið skal úr dúk við niðurföll. Ofan á drendúk skal setja 70 mm. drenlag úr sjávarmáli 20-60 mm. að þvermáli sem fang. Meðfram köntum kemur ein hellubreidd af hellum 400\*400\*60. Nota skal sérsníðuð niðurföll úr áli. Yfirföll eru á þaki.

Steyptir veggir eru sandspartaðir og málaðir að innanverðu. Veggir (eldhindrandi) milli einstakra brunahófa, aðrir en steyptir eru a.m.k. EI60 eldhindrandi veggir. Hlaðin EI60 veggir, ekki berandi veggir milli einstakra brunahófa, eru uppbyggðir sem hér segir: 70 mm. hlaðin vikurveggur, múrhúðaður beggja vegna með 15 mm. múrhúð. Léttri EI60 veggir, léttri milliveggir á milli einstakra brunahófa eru uppbyggðir sem hér segir: 35 \* 120 mm. blökkgrind fyllt með steinullareinangrun og klæddir beggja vegna með 2 \* 13 mm. gíspötum. Léttri ekki berandi innveggir í íbúðum eru sem hér segir: 35 \* 70 mm. blökkgrind og klæddir beggja vegna með 2 \* 13 mm. gíspötum. Léttri ekki berandi innveggir í kjallara eru sem hér segir: 35 \* 70 mm. blökkgrind og klæddir beggja vegna með 13 mm. gíspötum. Gler á svölum er opnanlegt sbr. grein 102 í byggingarreglugerð. Á milli handnó og skyggis koma brautir sem gleri er rent eftir. Húsið verður hitað með miðstöðvarofnum, og eru lagnir sýnilegar að hluta.

LR. tákna loftræsting. Herbergi og svæði sem liggja að útvegg eru loftræst um opnari glugga, lokuðu innými eru loftræst í gegnum blökk stökka, sjálfrekkjandi eða með vélrænni loftræstingu eftir því sem við á.

GRUNNMYND 2 HÆÐ. MKV. 1:100.

## KIRKJUVELLIR 3 HAFNARFIRÐI.

Sigurður Þorvarðarson byggingafræðingur bfi.  
 Teiknistofan Strandgötu 11 220 Hafnarfirði.  
 Sími: 5651510. Netfang: teiknistofan@simnet.is  
 STH. teiknistofan ehf. kt. 510298-2769. Kt. aðalhönnuðar: 141250-4189.

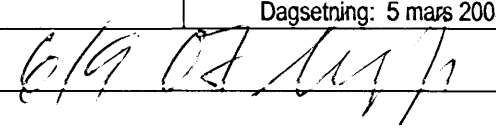
Skýringar:	Aðaluppdráttur.
Teikning:	Grunnmynd 2. hæð.
Mælikvarði:	1 : 100. Dagsetning: 5 mars 2005.
Undirskrift:	
Blað nr.:	2 af 15.
Breytt:	Svalaskýli í lokunarflokki B teiknað á svalir dags. 04.09.2007.

Varðandi frekari málsetningar, sjá sérteikningar aðalhönnuðar í mkv. 1:50.  
 Séruppdrættir skulu unnir þegar aðaluppdrættir hafa verið samþykktir af byggingaryfirvöldum.