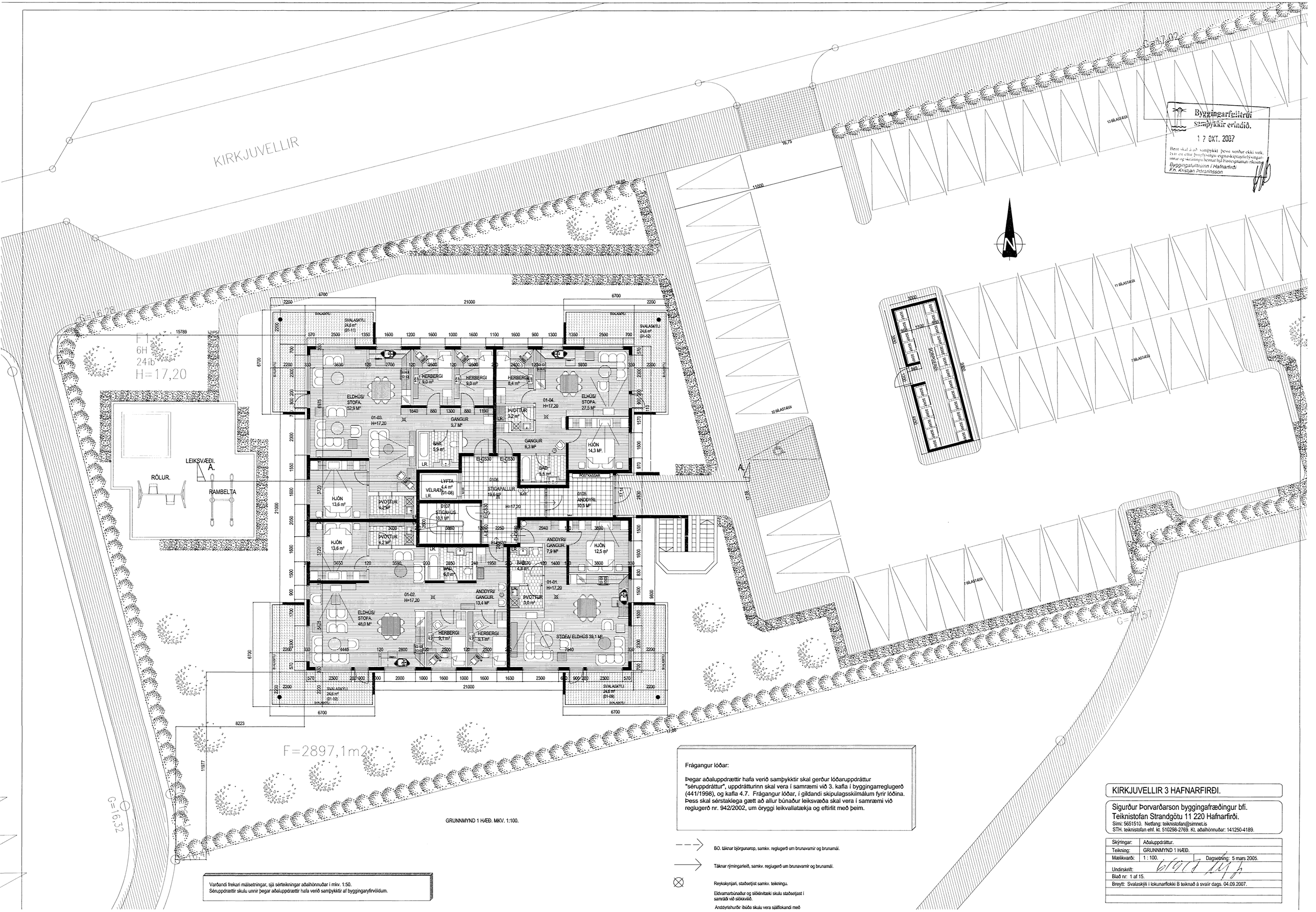

Byggingarfulltrúi samþykkir erindið.
17 OKT. 2007
Bent skal á að samþykkt þessi verður ekki virk, fyrr en eftir þinglýsingu eignaskiptayfirlýsingar-innar og skráningu hennar hjá Fasteignamati ríkisins.
Byggingarfulltrúinn í Hafnarfirði
F.h. Kristjan Pórarinsson

Frágangur lóðar:

Þegar aðaluppdrættir hafa verið samþykktir skal gerður lóðaruppdráttur "séruppdráttur", uppdrátturinn skal vera í samræmi við 3. kafla í byggingarreglugerð (441/1998), og kafla 4.7. Frágangur lóðar, í gildandi skipulagsskilmálum fyrir lóðina. Þess skal sérstaklega gætt að allur búnaður leiksvæða skal vera í samræmi við reglugerð nr. 942/2002, um öryggi leikvallatækja og eftirlit með þeim.

GRUNNMYND 1 HÆÐ. MKV. 1:100.

Varðandi frekari málsetningar, sjá sérteikningar aðalhönnuðar í mkv. 1:50.
Séruppdrættir skulu unnir þegar aðaluppdrættir hafa verið samþykktir af byggingaryfirvöldum.

BO. táknar björgunarop, samkv. reglugerð um brunavarnir og brunamál.

Táknar rýmingarleið, samkv. reglugerð um brunavarnir og brunamál.

Reykskynjari, staðsetjist samkv. teikningu.

Eldvarnarbúnaður og slökkvitæki skulu staðsetjast í samráði við slökkvilið.

Anddyrishurðir íbúða skulu vera sjálflokandi með

KIRKJUVELLIR 3 HAFNARFIRÐI.

Sigurður Þorvarðarson byggingafræðingur bfí.
Teiknistofan Strandgötu 11 220 Hafnarfirði.
Sími: 5651510. Netfang: teiknistofan@simnet.is
STH. teiknistofan ehf. kt. 510298-2769. Kt. aðalhönnuðar: 141250-4189.

Skýringar:	Aðaluppdráttur.
Teikning:	GRUNNMYND 1 HÆÐ.
Mælikvarði:	1 : 100. Dagsetning: 5 mars 2005.
Undirskrift:	
Blað nr: 1 af 15.	
Breytt: Svalaskýli í lokunarflokki B teiknað á svalir dags. 04.09.2007.	