

Grunnmynd neðri hæðar

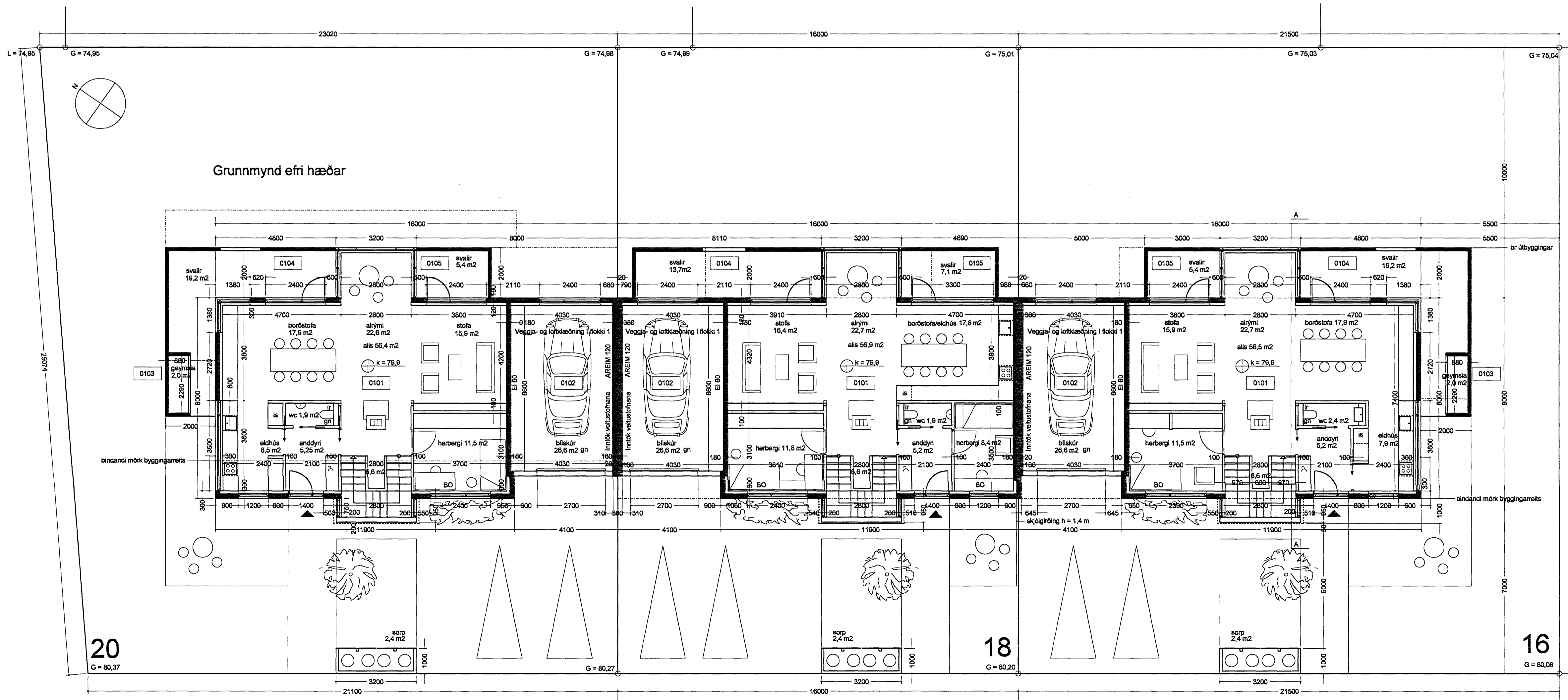

Grunnmynd efri hæðar

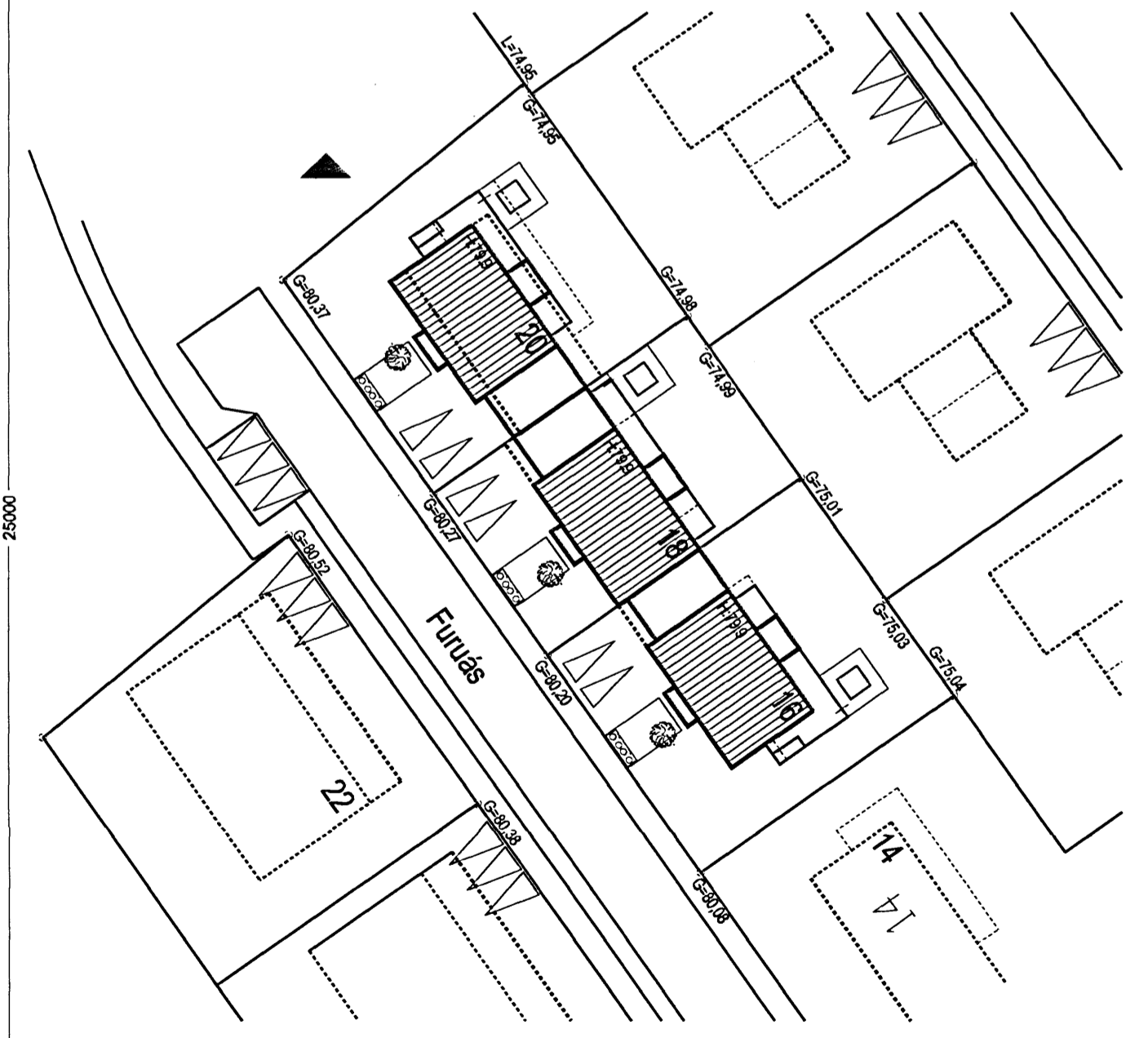

Arstöðumynd 1 : 500

LÝSING HÚSS.  
Að Furuási 16 - 20 er gert ráð fyrir tveggja hæða raðhúsum. Sött er um að öll húsin verði í sömu fjartæð frá götu. Í skipulagi var gert ráð fyrir að hús nr. 20 væri frá götu, en þá skýggi það á undirlagur útsýni frá hinum húsunum. Gólfkoti allra húsnanna verði 79.9.

Sökkjar og botnplata eru úr járnþenti steinsteypu. Botnplata er einangruð með 75 mm harðpressuðu einangruðarþessi og sökkjar með 75 mm einangruðarþessi.

Húsin verði stöðsteypt og einangruð að innan með 100 mm einangrunarplasti. Berandi innveggir á neðri hæð eru steinsteyptr. Á efri hæð er bílskurveggur berandi og þak bílskurs steypt. Þak íbúðarhúss er úr timbri og þakotti hvílir á tveimur stálsúlum. Allar klæðningar í bílskur verði í flokki 1. Í íbúð verði léttir innveggir klæðdir gífsi í flokki 1 og loft klædd timburklæðningu í flokki 2 eða gífsi í flokki 1.

Þak aðalhúss verði einhalla og þak útbýgginga lítt hallandi glerþök. Einhalla þak er hefðbundið, burðarvirki úr 50 x 225 mm timbursperrum, einangrað með 200 mm þakulæringunum, að ofan verði vindþétting, loftun og krossviður. Þá verði þakpappi og læst klæðning. Neðan sperra verði rafagnagrind og klæðning. Lítt hallandi þak á útbýggingum verði úr gleri, neðri rúða úr samlimdu öryggsgleri. Bílskurþak verði lítt hallandi og 200 mm tískorn einangrun með vatnshalla ofan á plötu. Þá komi vottáður dukur eða sambærilegt.

Gluggar og hurðar verða úr harðvöldi og sett í etfir á. Allt gler verði tvöfalt K gler, K gildi 0.2.

Öll gluggalaus rými verði loftræst með útsögi og við eiddavél verður útsögi. Í votrymum verði gólfniðurlöf.

Inntak OR og lagnagrind er í bílskur.

Gólfhitakerfi verður í öllu húsinu. Kerfið er lokað hringrásarkerfi. Lagnir í gólfhitakerfi eru pex plastlagnir (krossbundið polyethylene). Neysluvatnslagnir eru pex lagnir í idráttarörum. Frærennslislagnir innanhúss eru úr PP (polypropylen), en í jörð og grunnu eru PVC lagnir (stíft polyvinylidíorid).

Reykskygnjarar og handslökkvataeki verða í húsinu.

Sorpgæmsla verður við gangstétt. Þar er rými fyrir tvær sortunnur og tvær tunnur fyrir flokkun endurvinnanlegs úrgangs. Hæð sorpgæmslu verður 1.2 m með opnanlegu loki.

Furuási 16 - 20, Hafnarfirði.

Afstöðumynd, grunnmyndir og lýsing húss Teikning nr. 1 af 2.  
Málavæðing: HH RÍ SÁ 25.06.2007.  
Húsa og skipulag ehf. 511 1099, Tölkennist ehf. 862 8485, Bolhöf 6, 105 Reykjavík.  
Hildigunnur Haraldsdóttir F.A.I. kt. 080654-4219 husogskipulag@simnet.is  
Ragnhildur Ingósdóttir kt. 260355-4069 rngo@net.is