

L=49,50

52,24 m.

L=50,00

SAMEIGNILEGUR STÍGUR

Byggingarfulltrúi samþykkir erindið.

25 JULÍ 2007

Bent skal á að samþykki þessi verður ekki virk. Því er eftir þinglýsinga eignaþykjufyrirsögnarinnu og skráningu þessar hjá Fasteignamatarkenninu. Byggingarfulltrúinn í Hafnarfirði Fh. Kristján Þóráðsson

SÉRNOTAFLÓTUR FYRIR EIGN 0101

SÉRNOTAFLÓTUR FYRIR EIGN 0102

SÉRNOTAFLÓTUR FYRIR EIGN 0103

SÉRNOTAFLÓTUR FYRIR EIGN 0104

SÉRNOTAFLÓTUR FYRIR EIGN 0105

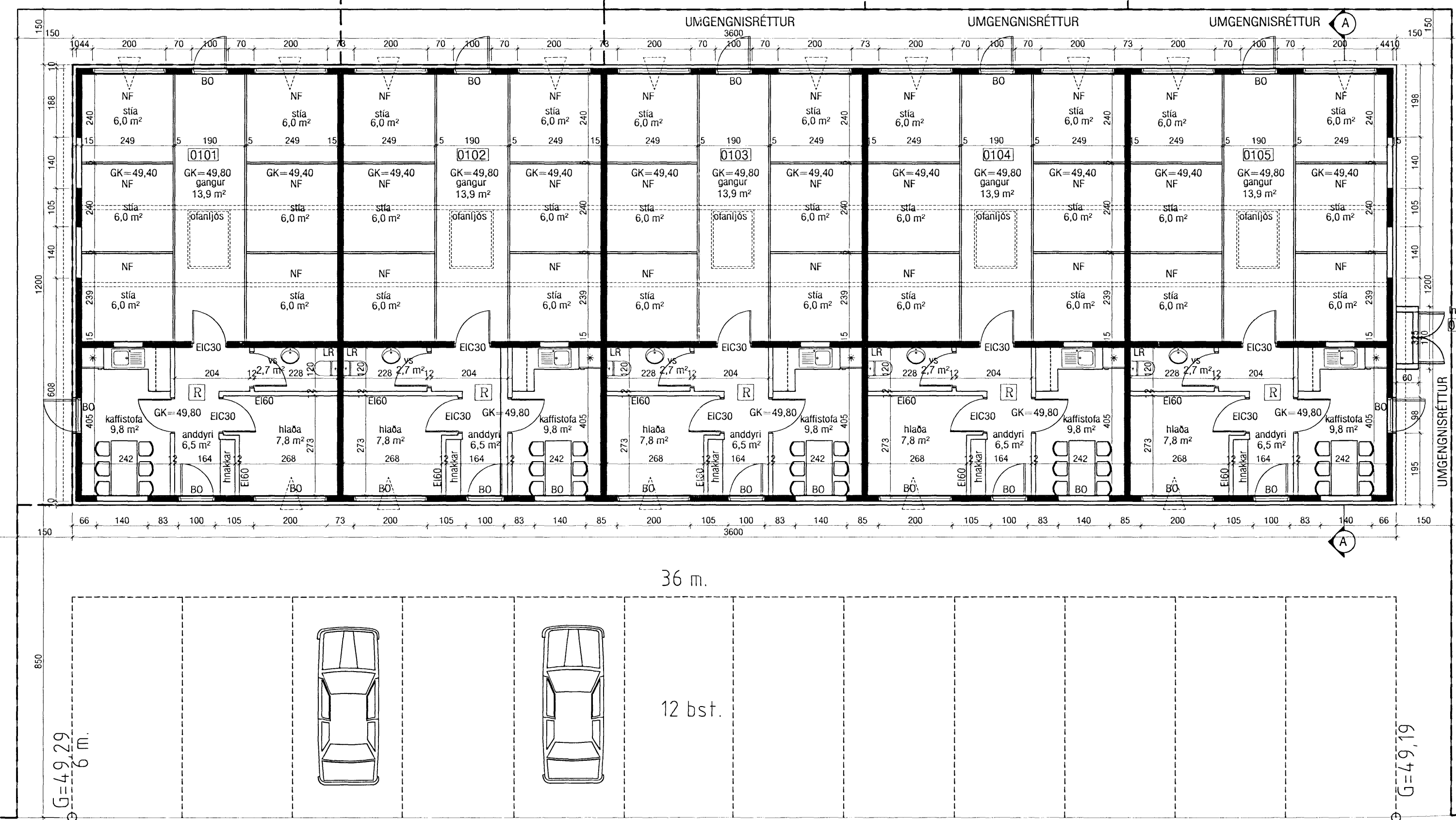

GRUNNMYND

G=49,32

11,32 m.

G=49,29

12 bst.

G=49,16

Skráningartafla: Sörlaskeið 9, Hafnarfirði		Skrásetjari: Sigurður Hafsteinsson															
Landnúmer: 188186		Kennitala: 030859-7749															
Matshlutanúmer: 01		Útgáfa: 4.014															
Dags: 17.8.2006		Dags: 17.8.2006															
D0	D1	D2	D3	D4	D5	D5M	D6	D7	D8	D9	D10a	D10b	D11	D12	D16	D17	
Lokun	Rými hæð	Notkun	Höfuð-fokkun	Eignar-hæð	Botnflötur m²	Miðflötur m²	Stígar m²	Öj m²	Brúflötur m²	Brúflötur st. < 1.8	Salaflötur min	Salaflötur max	Brúflötur	Nettóflötur m²	Birt flatarmál m²	Skiptarummál m²	
					432,2	0,0	0,0	0,0	432,2	0,0			1.645,3	383,5	432,2	1.382,901	
																86,4	
	01	1. hæð			432,2	0,0	0,0	0,0	432,2	0,0			1.558,9	383,5	432,2		
A	0101	Hesthús	N	0101	87,7				87,7		2,61	4,50	316,1	76,7	87,7	3,60	276,120
A	0102	Hesthús	N	0102	85,6				85,6		2,61	4,50	308,9	76,7	85,6	3,61	276,887
A	0103	Hesthús	N	0103	85,6				85,6		2,61	4,50	308,9	76,7	85,6	3,61	276,887
A	0104	Hesthús	N	0104	85,6				85,6		2,61	4,50	308,9	76,7	85,6	3,61	276,887
A	0105	Hesthús	N	0105	87,7				87,7		2,61	4,50	316,1	76,7	87,7	3,60	276,120
B	0106	Inntakslefi	T	0106	1,0				1,0		2,10	2,10	2,1				
Athugasemdir																	
Sameignir summa																	
Eignarhald																	
Eignar-hald	Notkun texti	Birt flatarmál m²	Skiptarummál m²	Séning og sameign m²													
0101	Hesthús	87,7	276,120	276,120													
0102	Hesthús	85,6	276,887	276,887													
0103	Hesthús	85,6	276,887	276,887													
0104	Hesthús	85,6	276,887	276,887													
0105	Hesthús	87,7	276,120	276,120													
0106	Inntakslefi	0,0	0,000	0,000													
	Alls	432,2	1.382,901	1.382,901													

Skráningartafla: Sörlaskeið 9, Hafnarfirði		Skrásetjari: Sigurður Hafsteinsson	
Landnúmer: 188186		Kennitala: 030859-7749	
Matshlutanúmer: 01		Útgáfa: 4.014	
Dags: 17.8.2006		Dags: 17.8.2006	
Botnplata m²	Hjúpflötir m²	þar af: Öryggis- og öryggis m²	þar af: Þakplötur og þakplötur m²
86,4	432,2	308,2	9,9
Matshluti			
Yfirlit			
Innan hæða		Útan hæða	
A	A	B	C
Botnflötur / m²	432,2	1,0	433,2
Brúflötur / m²	432,2	1,0	433,2
Brúflötur / m²	1.645,3	2,1	1.647,4
Nettóflötur / m²	383,5		383,5
Birt flatarmál / m²	432,2		432,2
Skiptarummál / m²	1.382,901		1.382,901

Teikning er gerð á grunni teikninga frá Friðriki Ólafssyni sem samþykktar voru í byggingarnefnd 12-09-2002. Breytingar voru aðeins gerðar á innra rými.

BREYTING 1, 20.07.2007: Taðpró tekin út, sameignilegur stígur við lóðamörk og sérnotafletir skilgreindir. Safnstúrir eru í húsunum sem gert er ráð fyrir að losa 3 - 4sinnum á ári.

**VEKTOR**  
- hönnun og ráðgjöf -  
Akralind 6, 201 Kópavogi.

Jón Hrafn Hildverson  
byggingarfulltrúi  
Ís. 26092-4619  
sími: 554-6660 fax: 554-6666

Sörlaskeið 9, Hafnarfirði  
Grunnmynd og skráningartafla

Teikn. nr. JHH  
Safnstúrir

Br. Dags.  
Hannað  
Teiknað

Dagsetning 15.08.06  
Vorkr. A-05-08-31  
Mastkortið 1:100  
Teikn. nr. A-02