

Skráningartafa: AUSTURGATA 42, HAFNARFIRÐI, BÍLGEYMSLA				Skrásetjari: Sigurbör Adalsteinsson													
Landnúmer: 120042				Kennitala: 250144-3939													
Matshlutanúmer: 02				Útgáfa: 4.01k													
Dags: 3.9.2007				Uppskipting og lýsing													
D0	D1	D2	D3	D4	Stærðir		D8	D9	D10a	D10b	D11	D12	D16	Reknilata	D17		
Lokun	Rým hæð-roð	Notkun texti	Hbfuð-flokkun	Egnar-hald	D5 Botnflötur m <sup>2</sup>	D5M Miljöflötur m <sup>2</sup>	D6 Stig m <sup>2</sup>	D7 Op m <sup>2</sup>	D8 Brúttóflötur m <sup>2</sup>	D9 Brúttóflötur sh < 1,8	D10a Salarhæð mm	D10b Salarhæð max	D11 Brúttó rúmmál m <sup>3</sup>	D12 Nettóflötur m <sup>2</sup>	D16 Birt flatarmál m <sup>2</sup>	Skiptarúmmál m <sup>3</sup>	D17 Skipta-rúmmál m <sup>3</sup>
		Matshluti			188,9	0,0	0,0	0,0	116,9	0,0			385,1	96,1	96,1		224,560
		Botn											14,4				
	00	Kjallari			44,9	0,0	0,0	0,0	44,9	0,0			125,7	35,9	24,1		
A	0001	geymsla	N	0101	11,4				11,4		2,80	2,80	31,9	10,0	11,4	2,80	28,000
A	0002	geymsla	N	0102	12,7				12,7		2,80	2,80	35,6	10,0	12,7	2,80	28,000
A	0003	gangur/reihjól	N	X	20,8				20,8		2,80	2,80	58,2	15,9			
C	0004	útrappa	U	X	12,1				12,1								
	01	1. hæð			144,0	0,0	0,0	0,0	72,0	0,0			245,0	60,2	72,0		
A	0101	bílgeymsla	B	0101	36,0				36,0		2,80	2,80	100,8	30,1	36,0	2,80	84,280
A	0102	bílgeymsla	B	0102	36,0				36,0		2,80	2,80	100,8	30,1	36,0	2,80	84,280
A	0103	þakrymi	V	X	72,0						0,00	1,89	43,4				

**Athugasemdir**  
 Bílageymsla 0101 fylgir íbúð 0101 í íbúðarhúsi Mhl. 01; Bílageymsla 0102 fylgir íbúð 0201 í íbúðarhúsi Mhl. 01.

**Sameignir sumra**

Egnarhald	Notkun texti	Birt flatarmál m <sup>2</sup>	Skiptarúmmál Séreign m <sup>3</sup>	Séreign og samreign m <sup>3</sup>
0101	bílgeymsla	47,4	112,280	112,280
0102	bílgeymsla	48,7	112,280	112,280
	<b>Alls</b>	<b>96,1</b>	<b>224,560</b>	<b>224,560</b>

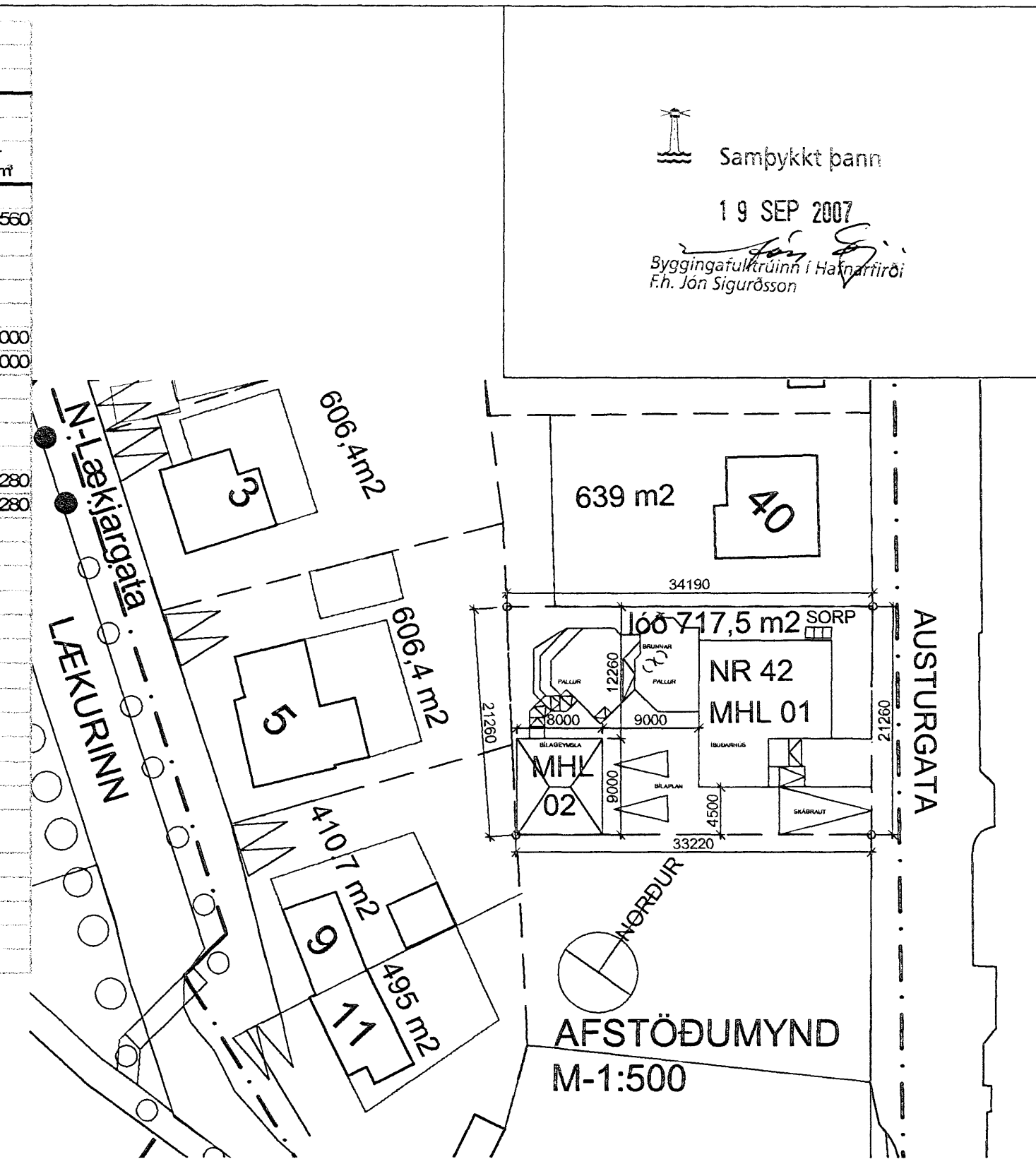

Samþykkt þann  
 19 SEP 2007  
 Byggingafulkrúnni í Hafnarfirði  
 F.h. Jón Sigurðsson

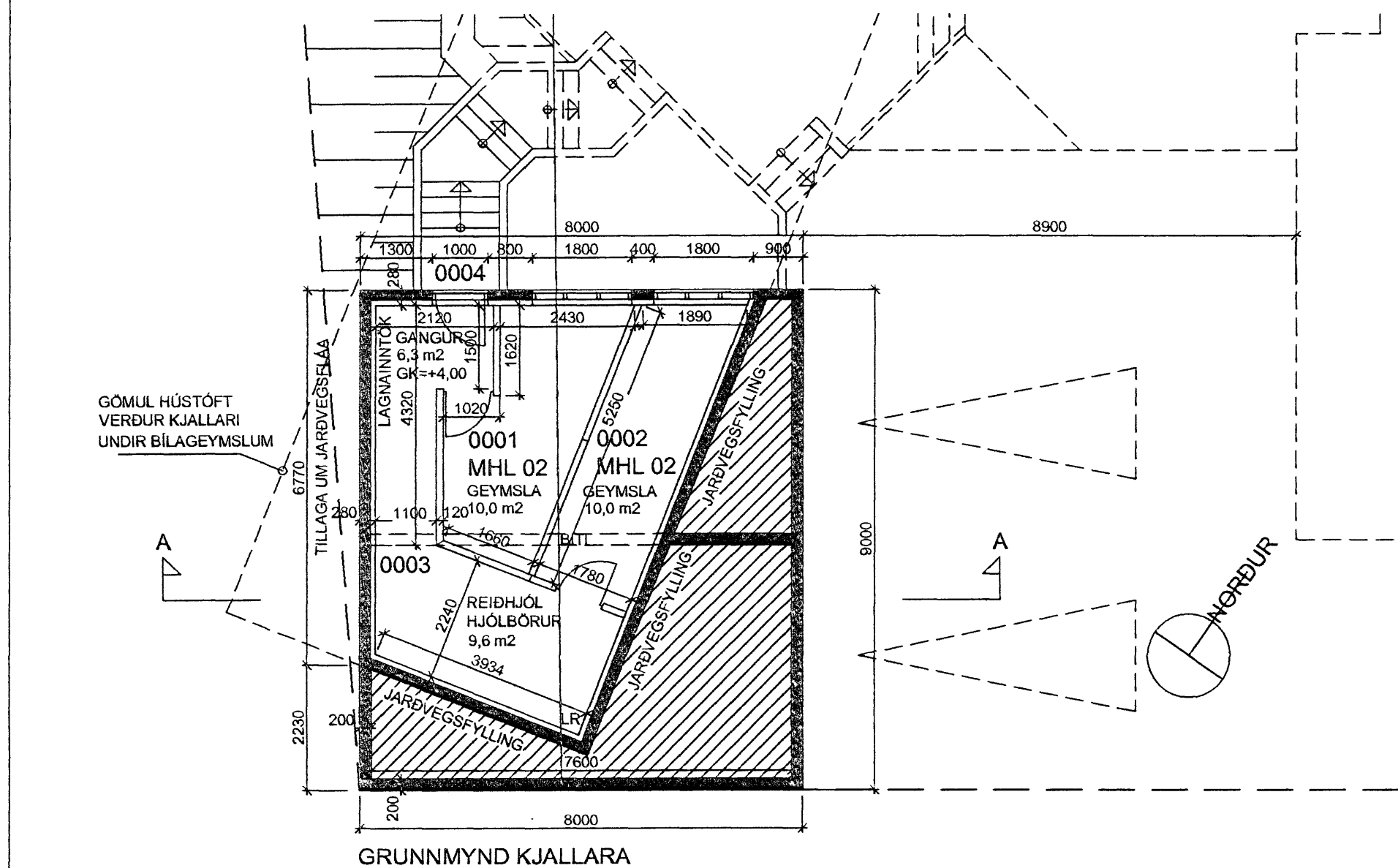

**BYGGINGARLÝSING BÍLAGEYMSLU**  
 Landnr. 120042, stgr. 5100420

**BÍLAGEYMSLAN** er 8,0 X 9,0 m nýbygging úr steinsteypu. Í henni eru tvær aðgreindar bílageymslur fyrir einn bil hvor. Bílageymslan er staðsett aftan við íbúðarhúsið Austurgata 42 í s-vestur horni lóðarinnar fjærst götu. Undir húsinu er kjallari að hluta þar sem nýtt er rými gamallar hústöftar sem nú stendur á lóð. 4,5 metra breið aðkeyrsla er frá Austurgötu og rúmt bílaplan framan við akstursdyr. Gengið er í kjallara um útitróðði á norðurhlíð.

**Undirstöður** eru úr steinsteypu, einangrað er undir kjallaragólf. með 100 mm frauðplasti. gól **Burðarvirki** er steinsteypur veggir, gólf- og loftplata.

**Milliveggur** milli bílageymslna er REIM120 160 mm þykkur

**Útveggir** eru múraðir og málaðir í sama lit og íbúðarhús. Einangrað er innan á útveggi með 100 mm frauðplasti. Múrað 20 mm. Allar klæðningar í bílageymslunni eru a.m.k í fl.1

**Þak** er stólað á steypa loftplötu, einangrað ofan á plötu með 200 mm þakull, klætt með bárujárni, málað í sama lit og þak íbúðarhúss

**Gluggar** eru ísteyptir, Aksturshurðir eru með vélknúnum lyftibúnaði.

**Milliveggir kjallara** eru úr gífsi á blikkstoðum allar klæðningar í kjallara eru amk. í fl. 1

**Hiti og rafmagn** í bílageymslunni er tengt íbúðarhúsi og er hvor hluti bílageymslunnar tengdur mælum þeirrar íbúðar sem hann fylgir.

Heildarstærðir:	flatarmál	rúmmál
kjallari	44,9 m <sup>2</sup>	125,7 m <sup>3</sup>
1. hæð	144,0 m <sup>2</sup>	245,0 m <sup>3</sup>
Heildarhús	188,9 m <sup>2</sup>	385,1 m <sup>3</sup>

*(Handwritten signatures)*

AUSTURGATA 42, HAFNARFIRÐI BLO2