

G= 79,90

G= 79,94

G= 79,95

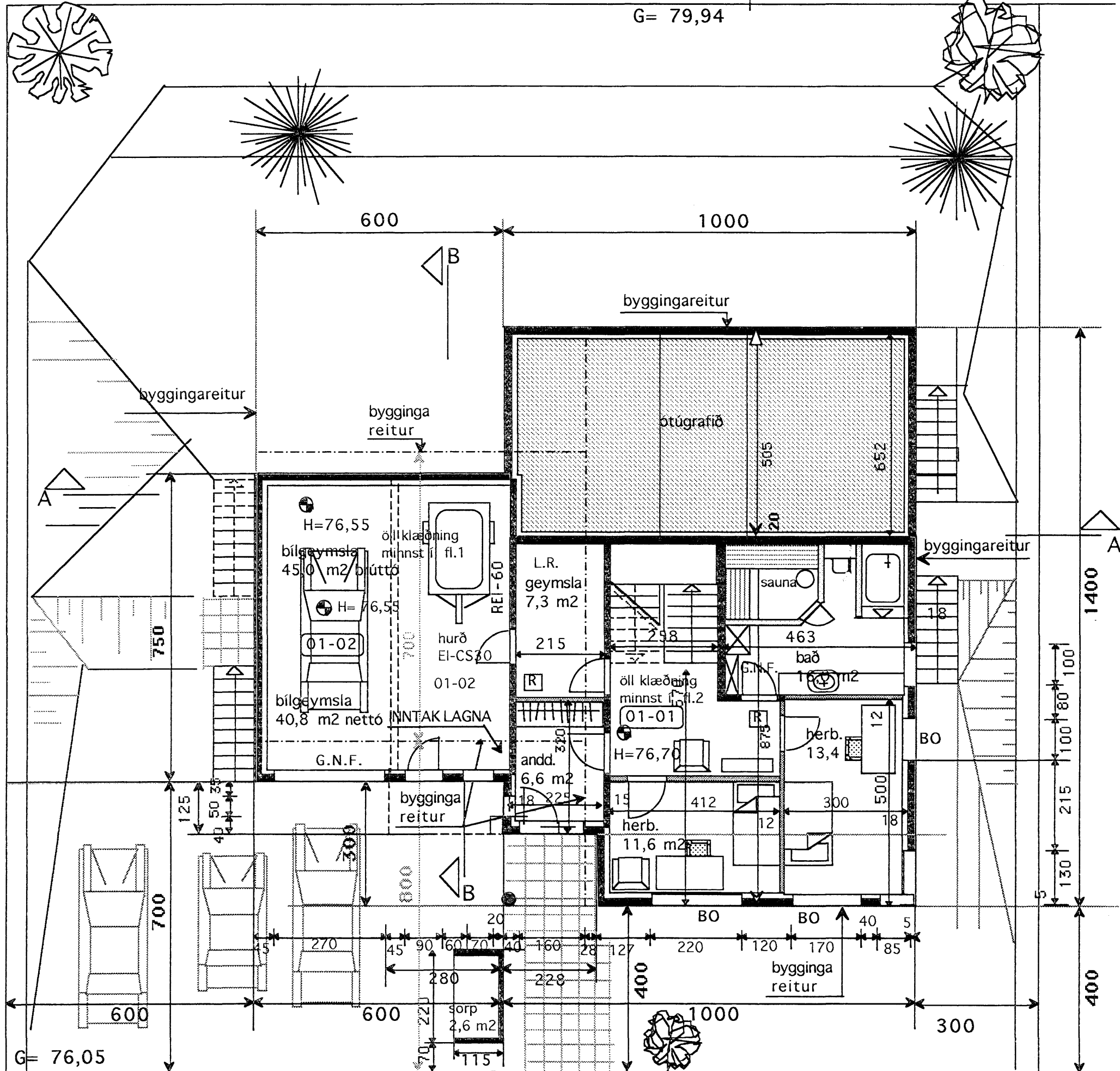

GRUNNMYND 1:100

Nánari málsetning sjá teikn V-1, V-2, V-3 1:50

SVALARGÓLF

Steinsteyptar hellur 40 x40x 7 cm
Sandur
Frauðplasteinangrun.
Glerfílt ..Pakdúkur.Glerfílt.
Þakeinangrun 50mm frauðplasteinangrun.
Þakeinangrun 100mm frauðplasteinangrun.
Rakavörn.Polypropyílt. Staðsteypt loftplata.

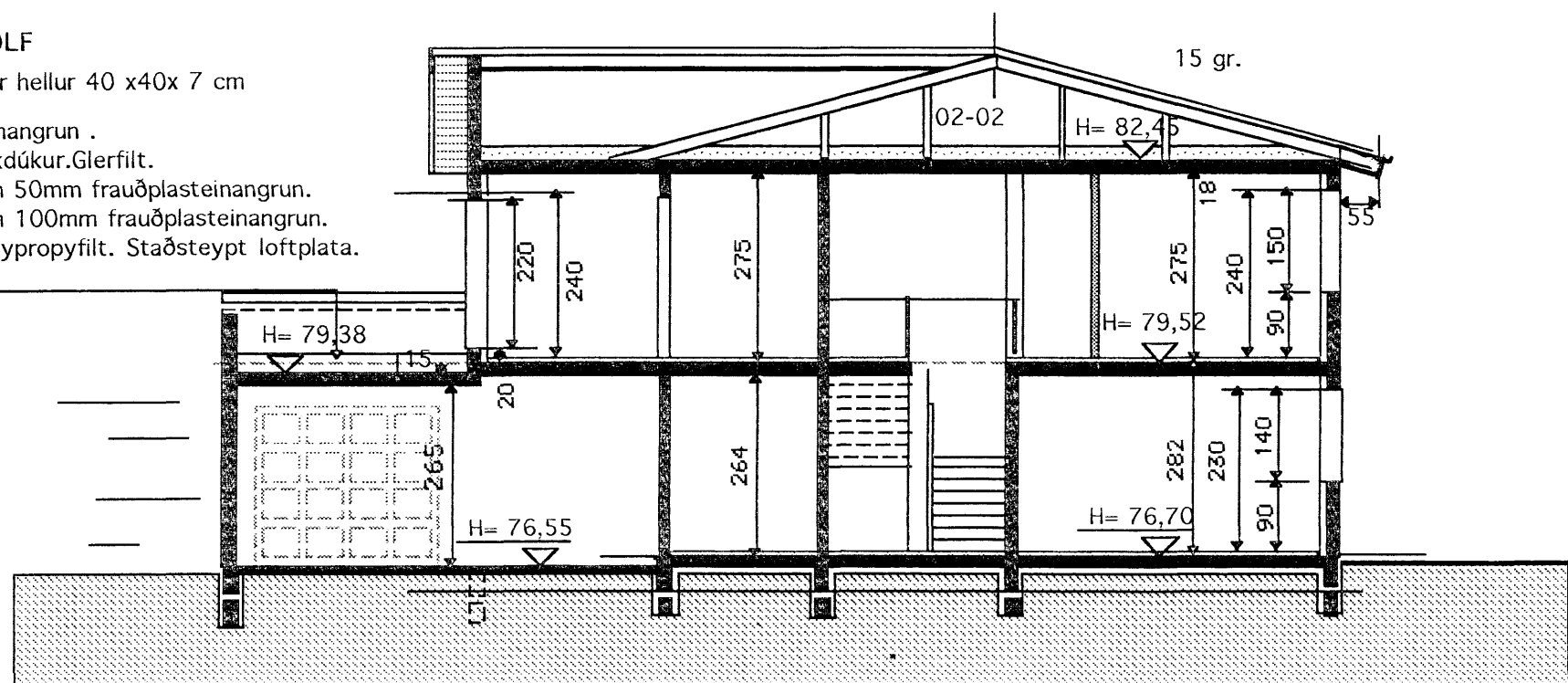

SNÍÐ A-A

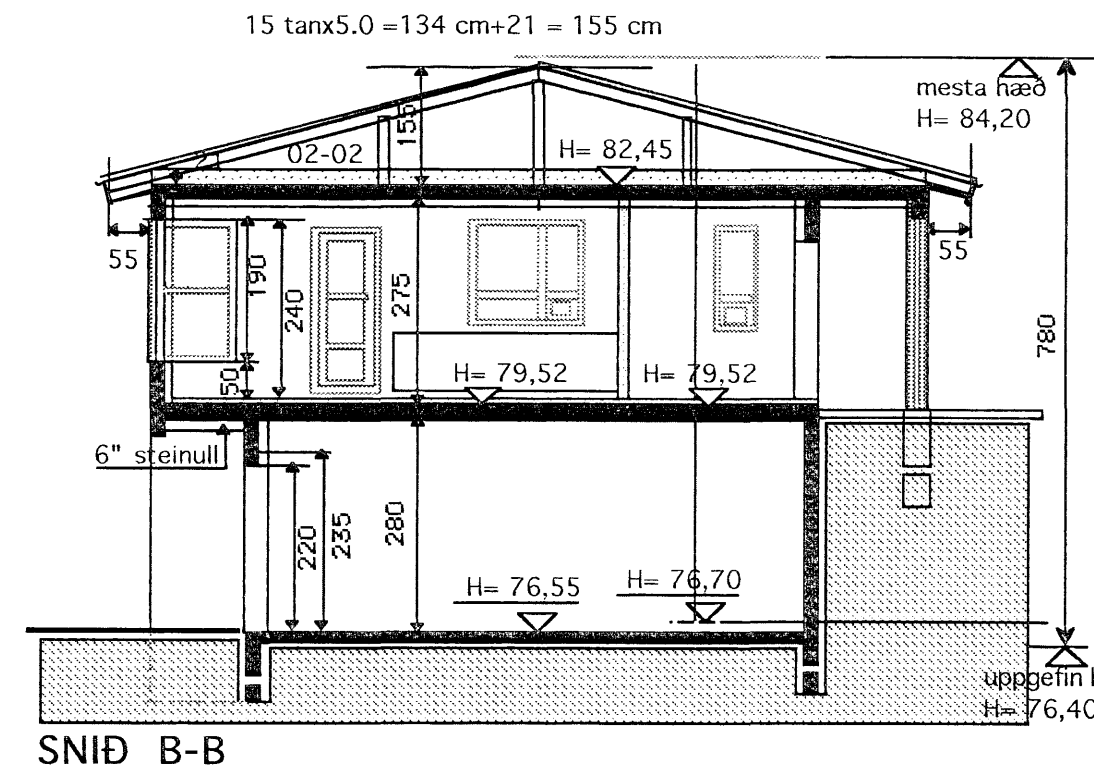

SNÍÐ B-B

Samþykkt þann
19 SEP 2007
Byggingafulfrúnn í Hafnarfirði
F.h. Jón Sigurðsson

Byggingarlýsing

Sökkjar og gólfplata eru staðsteypt.
Einangrun undir gólfplötu 3" plasteinangrun.
Úveggir eru staðsteyptir, einangraðir á hefðbundinn hátt með 4" plasteinangrun að innan og múrhúðaðir. Að utan múrhúðað og að hluta hraunað.
Öll loft efri hæðar eru staðsteypt 8" einangrun ofan á plötu. Stólað þak ofan á plötu, málmklæðning á þaki.
Öll klæðning innanhús minnst í fl. 2 og í bilgeymslu í fl. 1.
Innveggir: málmstöðir klæddar með 12 mm spónarpl og gíspötum beggja megin. Rakapólið í votum rýmum. Vatnsheld efni borin á vegg í votum rýmum. Gluggar eru úr timbri, gegnum fúavarðir. ALLT GLER ER K-GLER
Gólfniðurföll í votum rýmum með vask, vatn renni örugglega og óhindrað að niðurfalli Litaval að utan í samráði við hönnuð.

Stærðir.

GRUNNFLÖTUR HÚSS M. BÍLG BRÚTTÓ 287,6 m².
ÞAR AF BÍLGEYMSLA BRÚTTÓ 45,0 m²

Nýtingarhlutfall

LÖÐ NR. 41 = 650 m²
GRUNNFLÖTUR HÚSA = 287,6 m²
NYTINGARHLUTFALL= 0,44

Könunartölur

U-gildi(W/m² K) Ti = > 18 C⁰
Þak 0,2
Útveggir 0,4
léttir útveggir
einangraðir í grind 0,3
Gluggar(karmar, gler, vegið m.t K-gler 2,0
Hurðir 3,0
Gólf á fyllingu 0,3
Útveggir vegið meðaltal 0,85
Allt gler er K-gler

BREYTT 3. SEPT .2007

Bað á 1 hæð stækkar, lítilsháttar br. gluggum, ný skráningar-tafla

	Verkefni FURUÁS 41 HAFNARFIRÐI
	Heiti GRUNNMYND 1.HÆÐ- SKÝRINGAR -SNÍÐ

kvarði 1:100	verk.nr
dags. 6. MAÍ .2007	dags br. 3. SEPT .2007
hönnun G. G.	teikn nr
teikn G. G.	A-1

Hringbraut 17 220 Hafnarfirði
s. 555-2020 FAX 555-2021
Gísli G. Gunnarsson BÍ kt, 020649-2409
kvardi@vortex.is

Gísli Gunnarsson