

SNID A-A

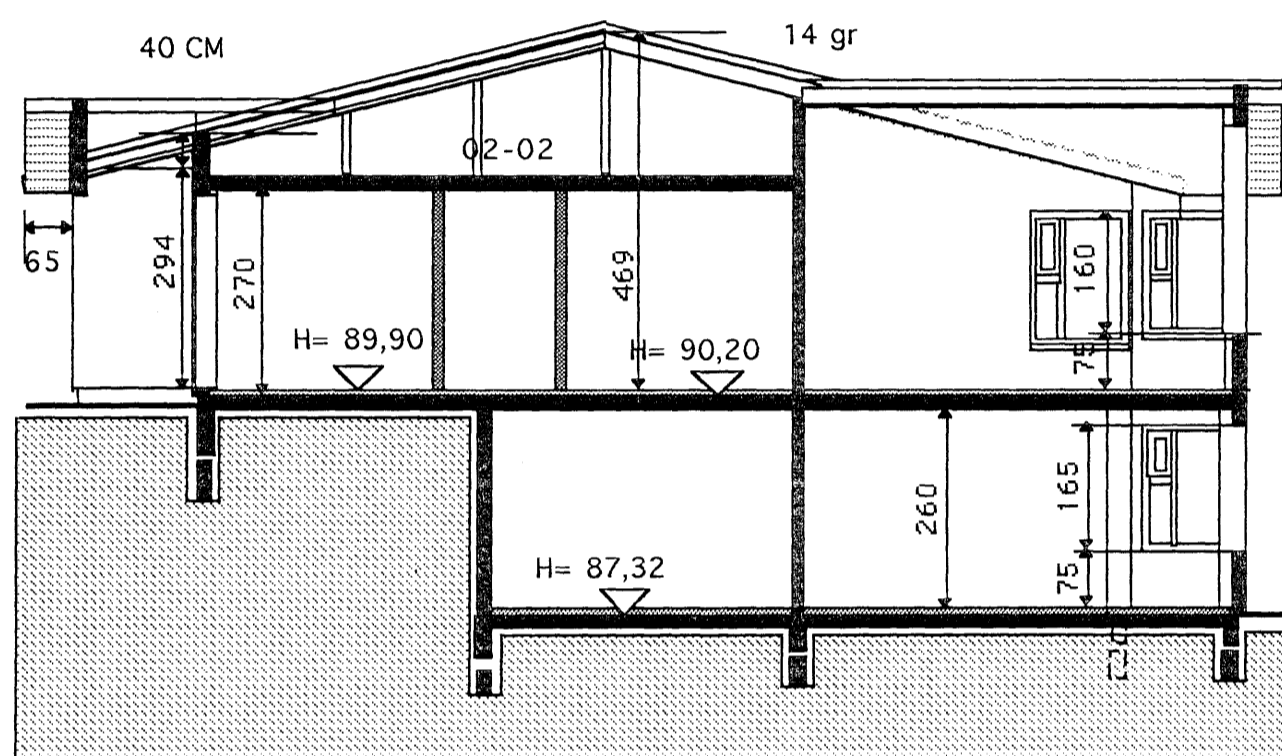

SNID B-B

Sampykkt þann
19 SEP 2007
Byggingafulltrúinn Hafnarfirði
F.h. Jón Sigurðsson

Byggingarlýsing

Sökkjar og gólfplata eru staðsteypt.
Einangrun undir gólfplötu 3" plasteinangrun.
Úveggir eru staðsteyptir, einangraðir á hefðbundinn hátt með 4" plasteinangrun að innan og múrhúðaðir. Að utan múrhúðað og að hluta hraunað.
Loft efri hæðar eru að hluta staðsteypt (ekki yfir stofu) 8" einangrun ofan á plötu.
Stólað þak ofan á plötu, málmklæðning á þaki.
Öll klæðning innanhús minnst í fl. 2 og í bilgeymslu í fl. 1.
Innveggir: málmstöðir klæddar með 12 mm spónarpl og gíspötum beggja megin. Veggir um vot rými eru hlaðnir og múrhúðaðir.
Gluggar eru úr timbri, gegnum fúavarðir.
ALLT GLER ER K-GLER
Gólfniðurföll í votum rýmum með vask, vatn renni örugglega og óhindrað að niðurfalli
Litaval að utan í samráði við hönnuð.

Stærðir.

GRUNNFLÖTUR HÚSS M. BILG BRÚTTÓ 315,96 m².
PAR AF BILGEYMSLA BRÚTTÓ 32,4 m²

Nýtingarhlutfall

LÓÐ NR. 8 = 622,8 m²
GRUNNFLÖTUR HÚSA = 315,9 m²
NÝTINGARHLUTFALL = 0,50

Kónunartölur

U-gildi(W/m² K) Ti = >18 C°

Þak	0,2
Útveggir	0,4
léttir útveggir	
einangraðir í grind	0,3
Gluggar(karmar, gler, vegið m.t K-gler	2,0
Hurðir	3,0
Gólf á fyllingu	0,3
Útveggir vegið meðaltal	0,85
Allt gler er K-gler	

Breytt 25. sept 2007.
Grunnflötur 1. hæðar stækkaður

TEIKNISTOFAN Verkefni
HLÍÐARÁS 8
HAFNARFIRÐI
Heiti
GRUNNMYND 2. HÆÐ-
SKÝRINGAR -SNID.

kvarði 1:100	verk.nr
dags. 6. JÚNÍ .2007	dags br. 25. SEPT .2007
hönnun G. G.	teikn nr
teikn G.G.	A-1

Hringbraut 17 220 Hafnarfirði
s. 555-2020 FAX 555-2021
Gísli G. Gunnarsson BFI kt, 020649-2409
kvardi@vortex.is

Gísli Gunnarsson

GRUNNMYND 2 HÆÐ
nánari málsetning sjá teikn V-1 / 1:50

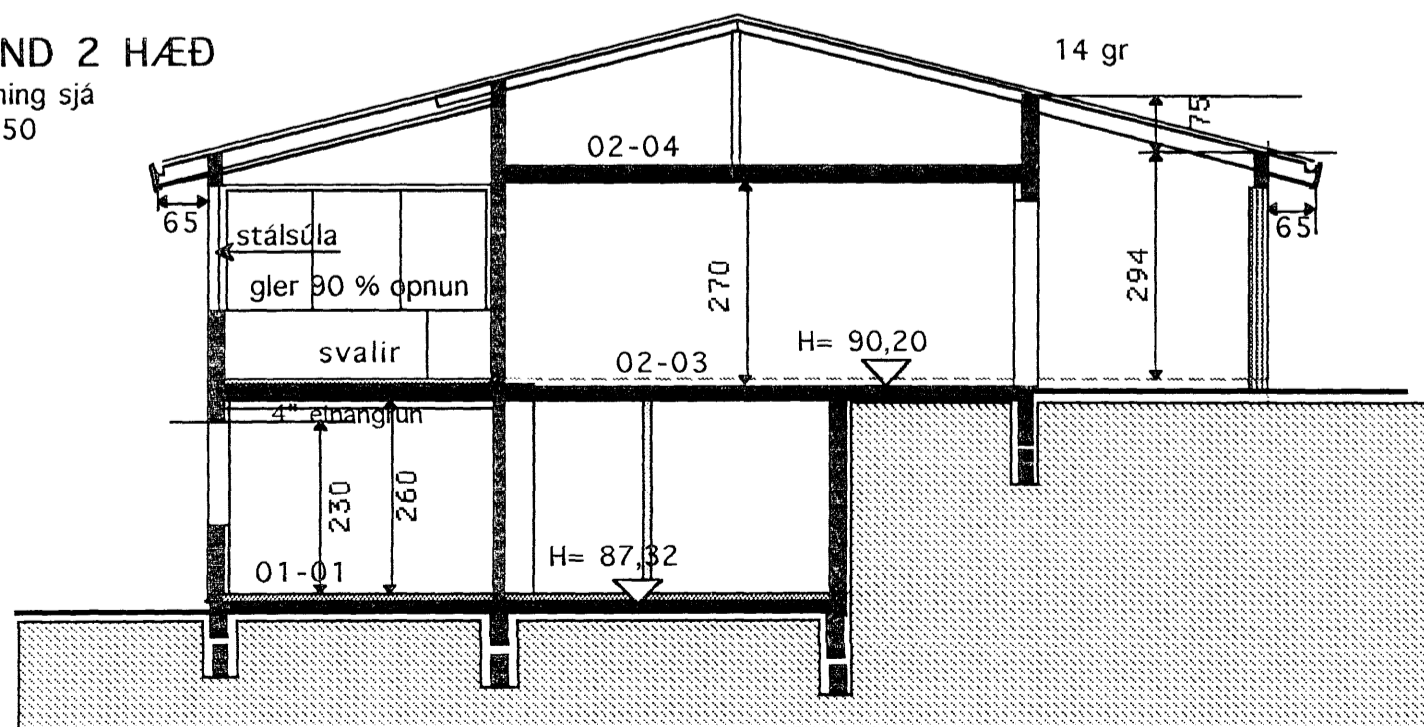

SNID C-C