

Samþykkt á fundi skipulags- og byggingarráðs  
04 JAN. 2005

Byggingafrúinn í Hafnarfirði  
F.h. Kristján Þórarinnsson

KJP

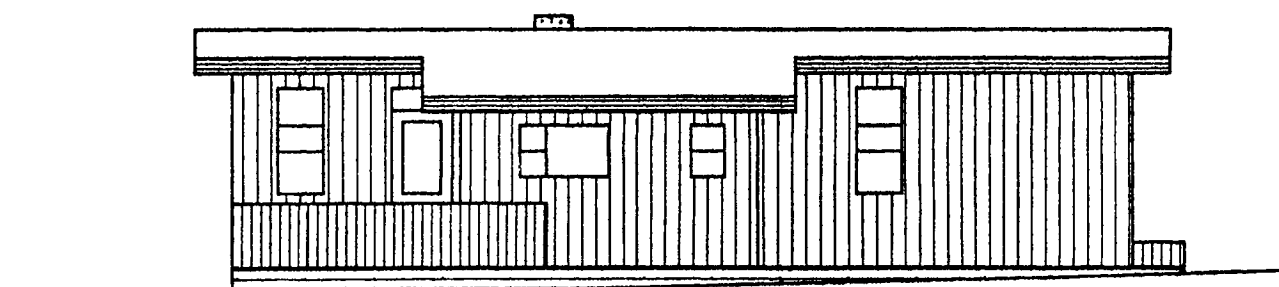

SUGUR

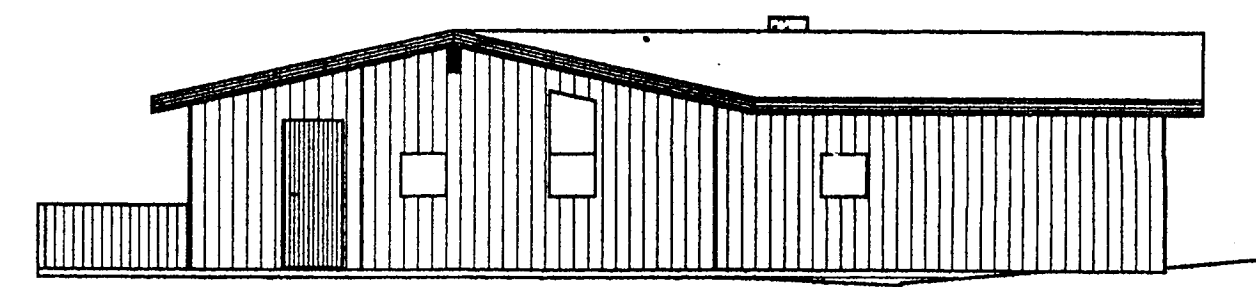

AUSTUR

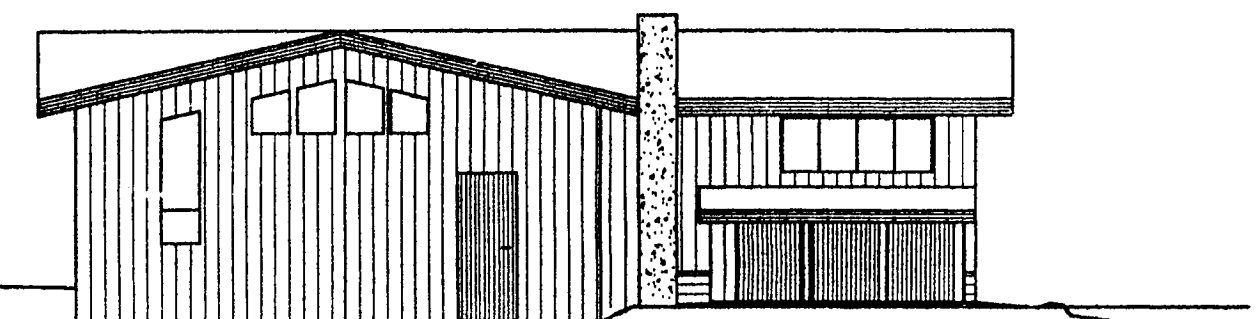

NORÐUR

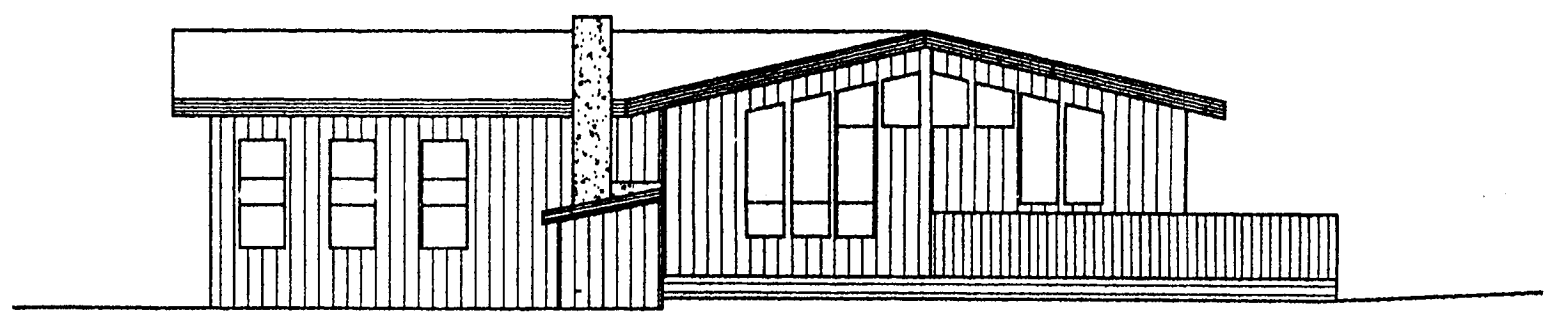

VESTUR

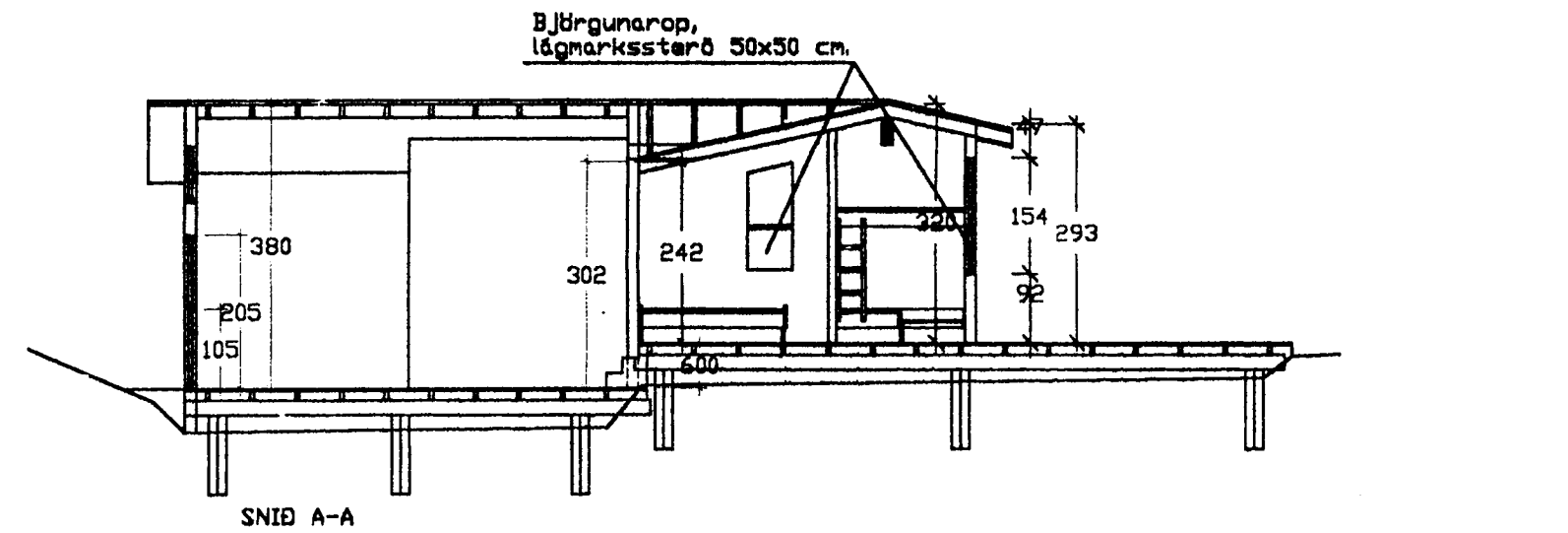

SNID A-A

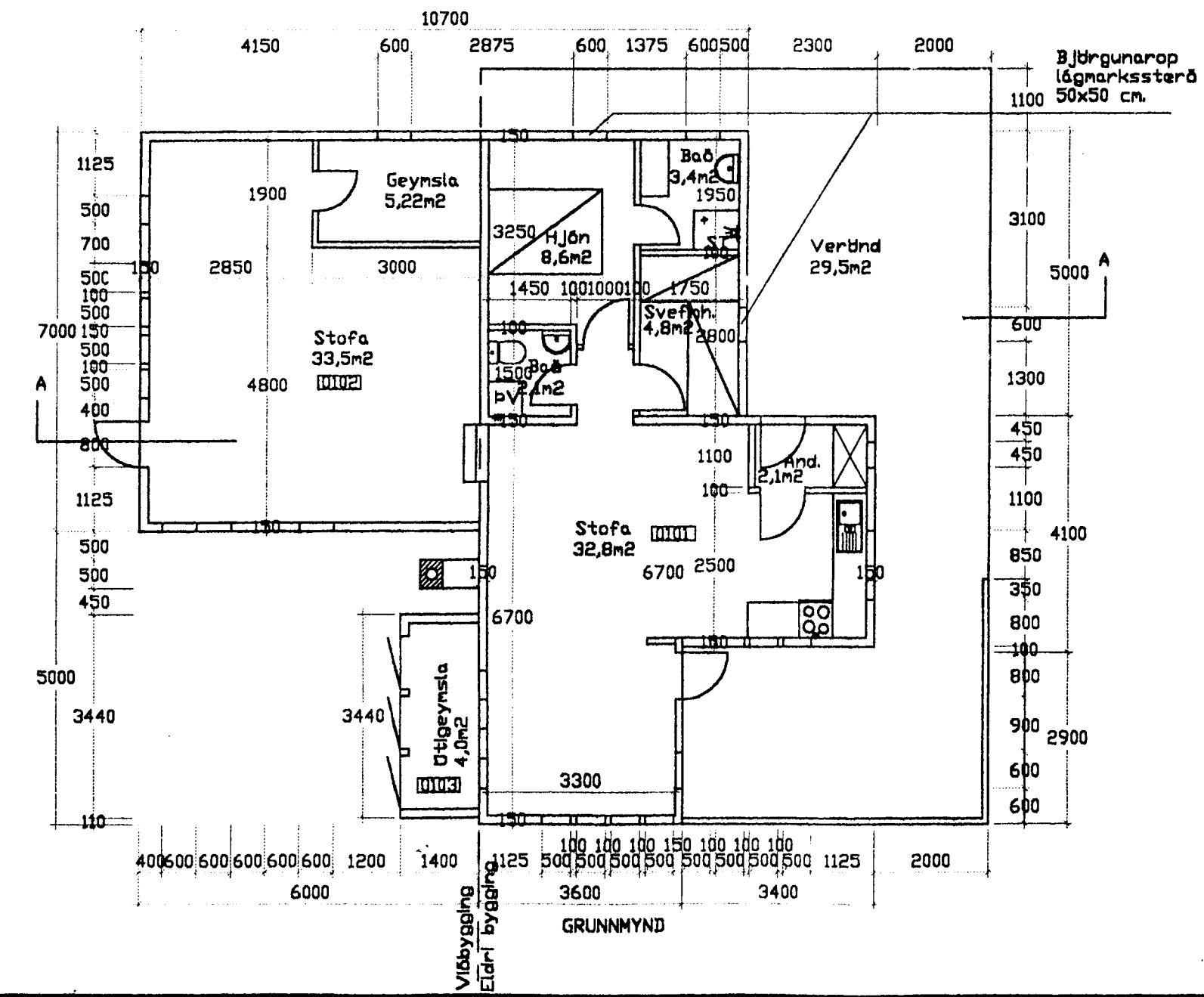

GRUNNMYND

Skráningartífla: Kaldárselsvegur 121315- Sumarbústaður  
Lendnúmer: 121315  
Matshlutanúmer: 01

Skrásetjari: Bjarni Þór Einarsson  
Kennitala: 310348-2449  
Útgáa: 4.01  
Dags: 12.9.2004

Uppskipting og lýsing					Stærðir									
D0	D1	D2	D3	D4	D5	D5M	D6	D7	D8	D9	D10a	D10b	D11	D12
Lokun	Rými hæð-röð	Notkun texti	Höfuð-flokkun	Eignar-hald	Botnflötur m²	Miðflötur m²	Sögur m²	Op m²	Brúttóflötur m²	Brúttóflötur eh < 1,8	Selarhæð min	Selarhæð max	Brúttó rúmmál m³	Nettóflötur m²
		Matshluti			109,1	0,0	0,0	0,0	109,1	4,8			348,3	97,1
		Botn											21,8	
		00	Kjallari											
		01	1. hæð		109,1	0,0	0,0	0,0	109,1	4,8			326,5	97,1
A	0101	Sumarbústaður	N	0101	62,3	0,0	0,0	0,0	62,3	0,0	2,42	3,20	178,8	53,5
A	0102	Stofa, viðbygging	N	0101	42,0	0,0	0,0	0,0	42,0	0,0	3,02	3,80	143,2	39,6
A	0103	Utigeymsla	N	0101	4,8	0,0	0,0	0,0	4,8	4,8	1,25	1,55	6,7	4,0
		02	2. hæð											
		03	3. hæð											
		04	Þak											
Athugasemdir														
Sameignir sumra														
Eignarhald														
		Eignar-hald	Notkun texti	Birt flatarmál m²	Skiptarúmmál Sereign m³	Sereign og sameign m³								
		0101	Sumarbústaður	104,3	292,041	292,041								
			Alls	104,3	292,041	292,041								

EFNISLÝSING:  
Veggir eru gerðir úr trégrind, klæddir utan með stándandi klæðingu og einangraðir með 10 mc. Þéttull, þak og gólf skal einangra með sama hetti. Rakavarnarlag úr þolplast skal setja innan við einangrun, þak skal heilkleða með borðum og leggja á það eitt lag af þakpappa og bárujárni. Áð innan skal kleða veggj og loft með panel og gólf með gólfborðum. Frágangl skal að báru leyti haga samkvæmt tælkningu nr. 101 frá 1 mars 1980 og 1 samræmi við húsið sem byggt er við.

Breytt í sept. 2004 BþE.  
Breytt í mars 2002 BþE.  
Breytt í mars 1998 BþE.

Fh  
16.12.03  
HILDBRIGDISETTIRLITS  
HAFNARFJARDAR-  
OG KÖPAVOGSSVÆDIS  
Gæðaborg 1 - 210 Gæðabæ  
Kalli Stefánsson

KLIFHOLT, SLÉTTUHLÍÐ VIÐ KALDÁRSELSVEG	MÆL.KV. 1:100
SUMARBÚSTAÐUR, STÆKKUN ADALUPPDRATTUR GRUNNMYND, SNID OG ÚTLIT.	SAMP. 19.06.1996 DAGSETN
RÁÐBARDUR SF. RÁÐGJÖF OG VERKFRÉÐJÓNLUSTA SÍMAR: 485 2511 OG 451 2797. FAX: 486 2800	TEIKNING NR. B001