

04 JAN. 2005

Byggingafulltrúinn í Hafnarfirði
F.h. Kristján Þórarinnsson

KJP

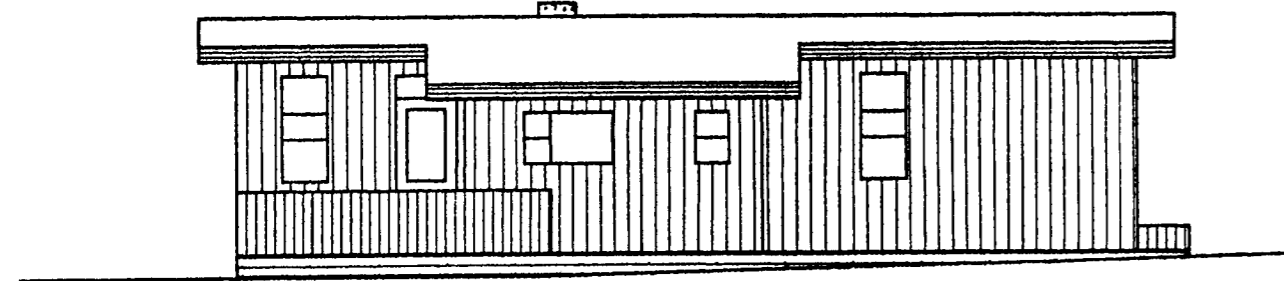

SUÐUR

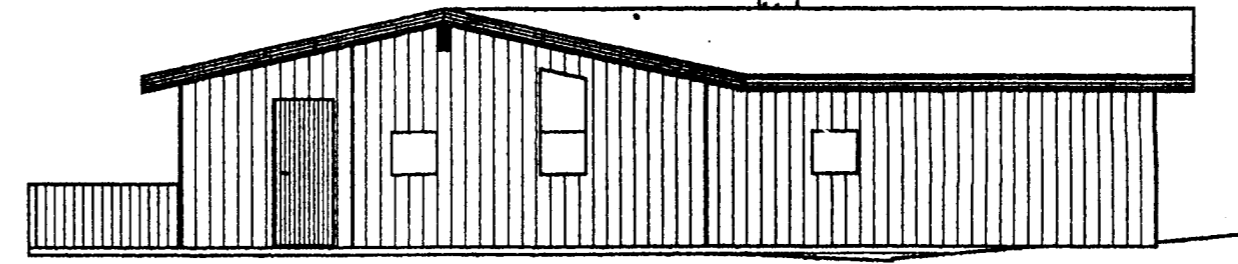

AUSTUR

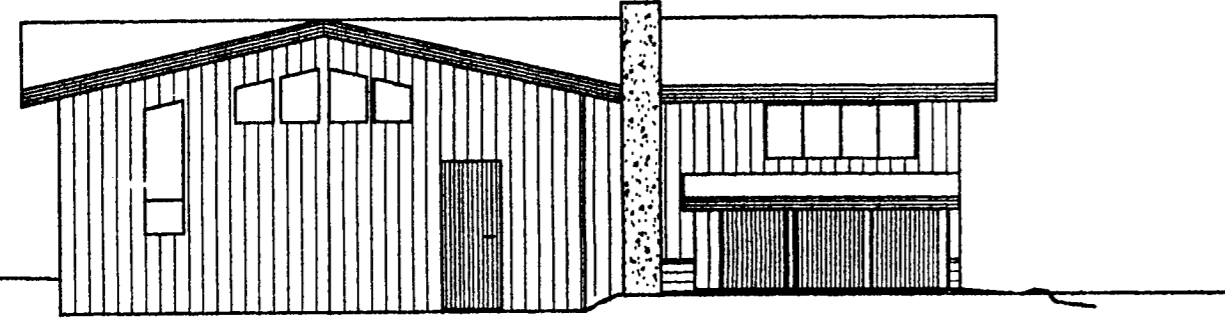

NORÐUR

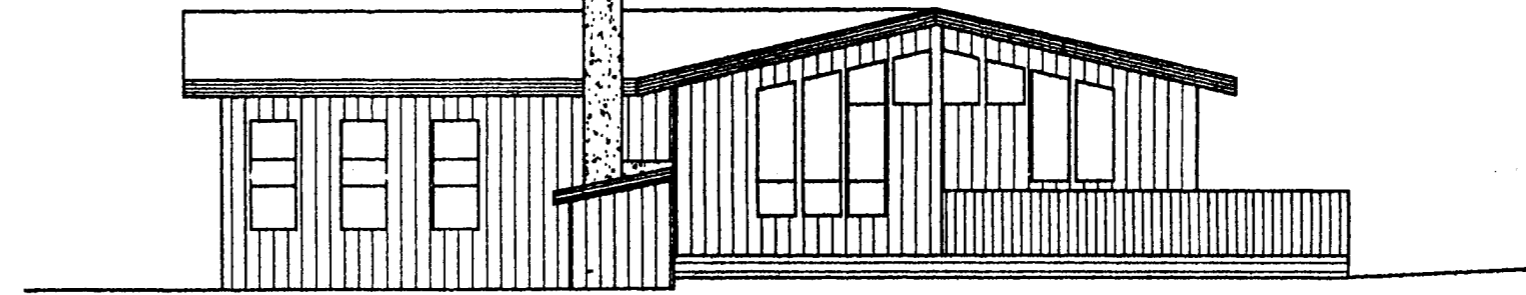

VESTUR

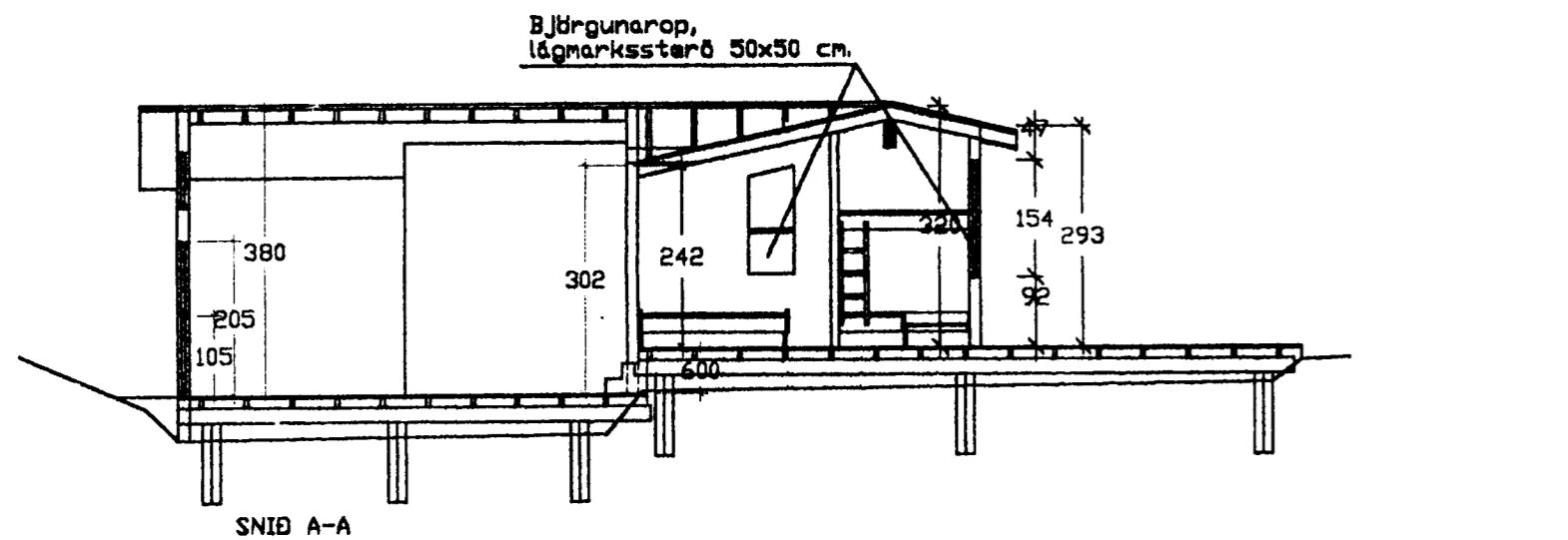

SNID A-A

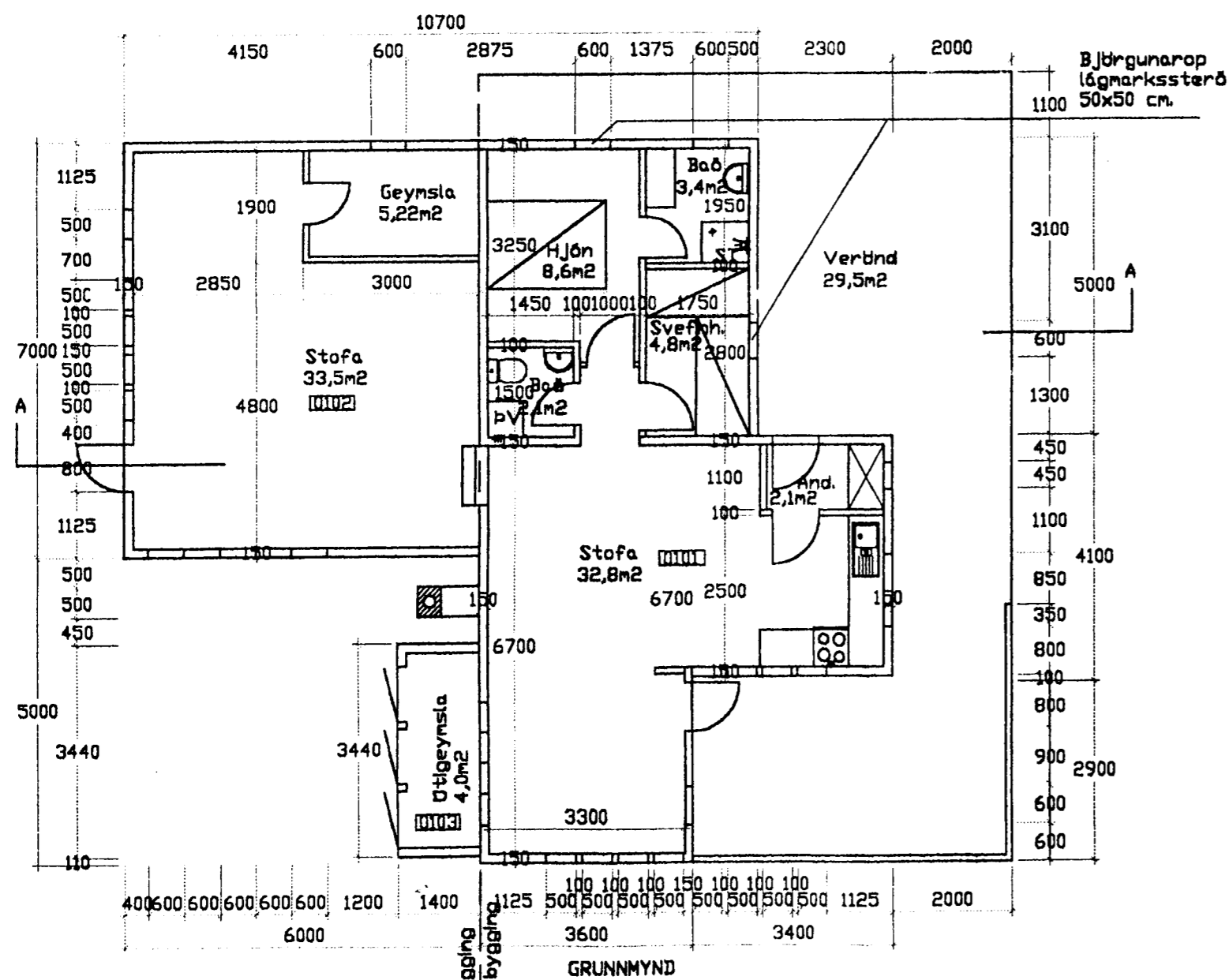

Skráningartífla: Kaldárselsvegur 121315- Sumarbústaður
Landnúmer: 121315
Matshlutanúmer: 01

Skrásetjari: Blami Þór Einarsson
Kennitala: 310348-2449
Útgáfa: 4.01
Daga: 12.9.2004

Uppskipting og lýsing					Stærðir											
D0	D1	D2	D3	D4	D5	D5M	D6	D7	D8	D9	D10a	D10b	D11	D12		
Lokun	Rými hæð-röð	Notkun texti	Höfuð-flokkun	Eignar-hald	Botnflötur m²	MNFflötur m²	Stígar m²	Op m²	Brúttóflötur m²	Brúttóflötur eh < 1,8	Salarhæð min	Salarhæð max	Brúttó rúmmál m³	Nettóflötur m²		
Matshluti					109,1	0,0	0,0	0,0	109,1	4,8			348,3	97,1		
Botn													21,8			
00 Kjallari																
01 1. hæð					109,1	0,0	0,0	0,0	109,1	4,8			328,5	97,1		
A	0101	Sumarbústaður	N	0101	62,3	0,0	0,0	0,0	62,3	0,0	2,42	3,20	178,6	53,5		
A	0102	Stofa, viðbygging	N	0101	42,0	0,0	0,0	0,0	42,0	0,0	3,02	3,80	143,2	39,6		
A	0103	Útgeymsla	N	0101	4,8	0,0	0,0	0,0	4,8	4,8	1,25	1,55	6,7	4,0		
02 2. hæð																
03 3. hæð																
04 Þak																
Athugasemdir																
Sameignir sumra																
Eignarhald																
	Eignar-hald	Notkun texti	Birt flötarmál m²	Skiptarúmmál Séreign m³	Séreign og sameign m³											
	0101	Sumarbústaður	104,3	292,041	292,041											
		Allt	104,3	292,041	292,041											

EFNISLÝSING
Veggir eru gerðir úr trégrind, klæddir utan með standandi klæðningu og einangraðir með 10 mc. þéttull. Þak og gólf skal einangra með sama hetti. Rakavarnarlag úr þolplastl skal setja innan við einangrun. Þak skal hellekka með borðum og leggja á það eitt lag af þakpappa og bárujárni. Að innan skal klæða vegg og loft með panel og gólf með gólfborðum. Frágangl skal að báru leyti haga samskvæmt teikningu nr. 101 frá 1 mars 1980 og í samræmi við húsið sem byggt er við.

Breytt í sept. 2004 BpE.
Breytt í mars 2002 BpE.
Breytt í mars 1998 BpE.

16.12.03
F.h. HILBRIGDISETTIRLITS
HAFNARJARDAR-
OG KÖPAVOGSSVÆDIS
Gæðaborgir - 210 Gæðabæ
Kalli Stefánsson

KLIFHOLT, SLÉTTUHLÍÐ VIÐ KALDÁRSELSVEG	MÆLKV. 1:100
SUMARBÚSTAÐUR, STÆKKUN AÐALUPPDRATTUR GRUNNMYND, SNID OG ÖTLIT.	SAMP. 19.06.1996
RÁÐBARDUR SF. RÁÐGJÖF OG VERKFRÆÐIÞJÓUSTU SÍMAR: 455 2511 OG 451 2797. FAX: 455 2509	TEIKNING NR. B001