

Artur samráðingardönnuð
Artur Pálsson

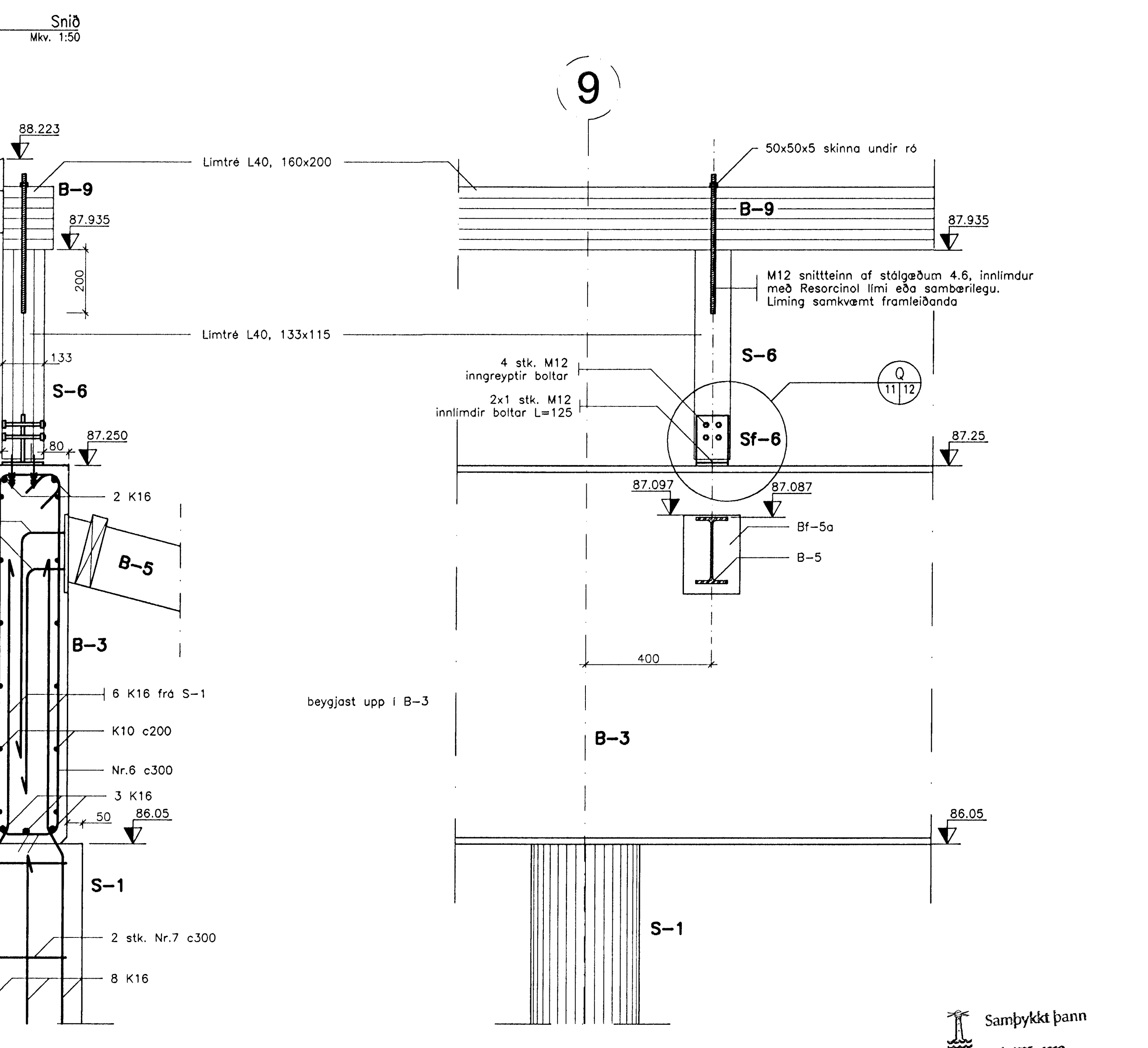
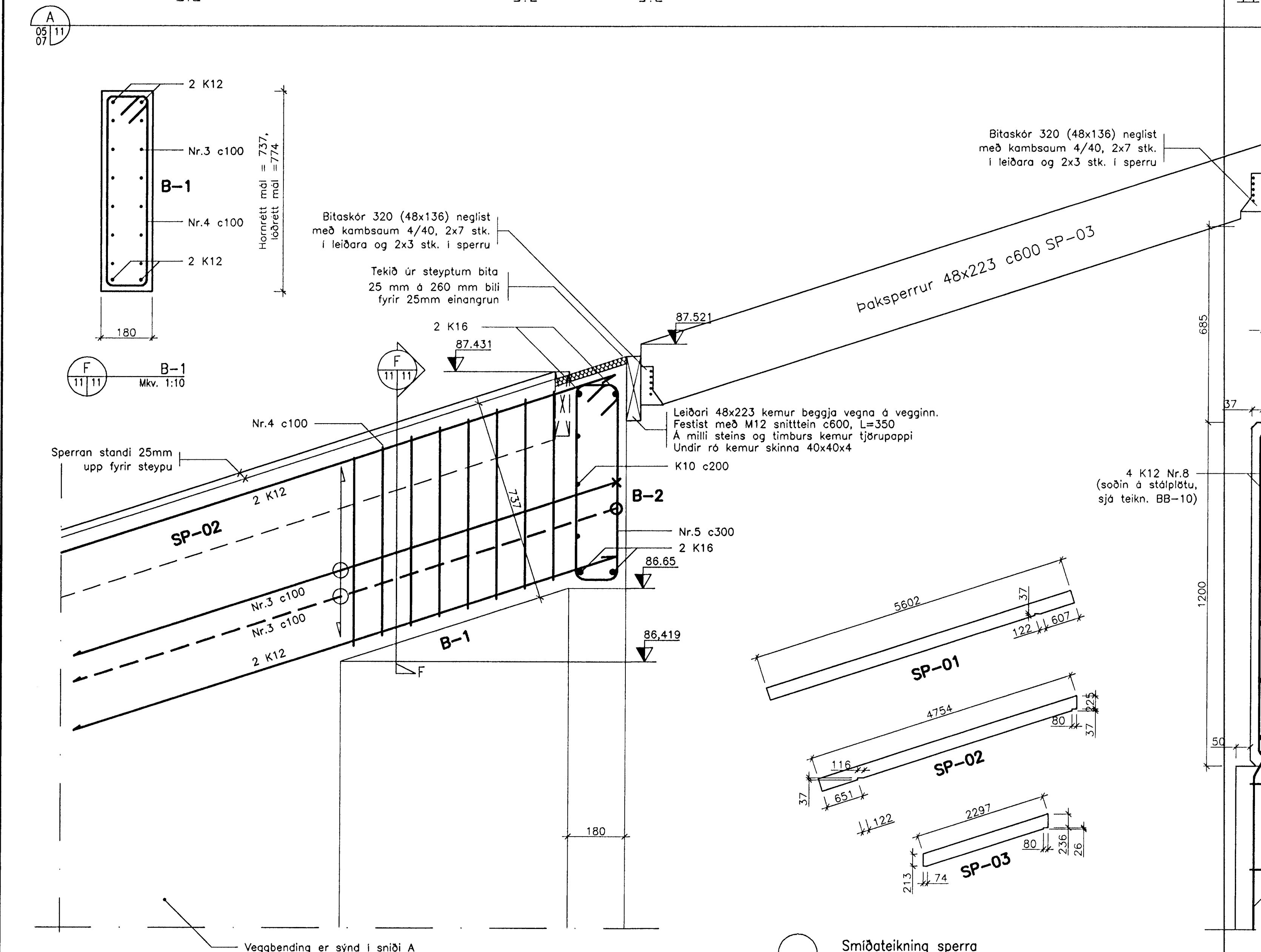
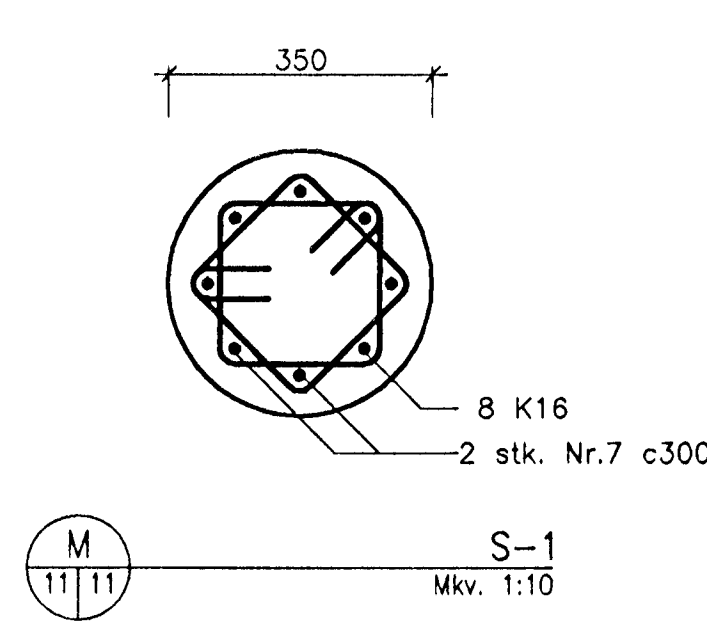

A 05/11/07
L 11/11
F 11/11
M 11/11
N 06/11/08
Snið Mkv. 1:50
Smiðateikning sperra Mkv. 1:50
B-1, B-2, B-3, B-9, S-1 og S-6 Mkv. 1:10
B-3, B-5, B-9, S-1 og S-6 Mkv. 1:10

SKÝRINGAR:
 2 K12 komi í kringum öll op
 Um skeytilengd járna er vísað í skýringa og leiðbeiningablað
 Um beygingu járna er vísað í skýringa og leiðbeiningablað
 Öll mál athugist á staðnum fyrir smíði

Ofan á alla steypta vegg komi 25mm steinull til hitaaingrunar
 Leiðarar festist við vegg með M12 gegnumgangandi snitteinn c600, gæðaflokki B.8
 Þar sem ró er hert að timbri komi ferkönnuð skinna 40x40x4 undir rónna
 Þar sem timbur snertir stein skal koma tjórupappi á milli

		Háaleitisbraut 56-60 108 Reykjavík Sími: 870 0500 Fax: 870 0603		Kriúás 2, Hafnarfirði Leikskóli í Ásahverfi Snið	
Mál:	Hnit hf	Hönnunarkerfi:	AutoCAD	Skp.:	Ósg.:
Hannað:	JGG	Tölvuáhrif:	00328_BB11a.dwg	Mkv.:	1:50 1:20 1:10
Teknað:	SPG/ME	Verk nr.:	00328	Bl.:	11
Yfir:	BP	Tekn. nr.:	BB-11	A:	A
Súla S-3 verður S-6	08.09.00	Þaga:	08.09.00		
Þaga:	Sam	Samþ:	Þora		

Samþykkt þann
 14 SEPT. 2000
 Byggingafulltrúi í Hafnarfirði
 F.h. Sigurbjartur Halldórsson