

grunnmynd 1. hæðar mkv. 1:50

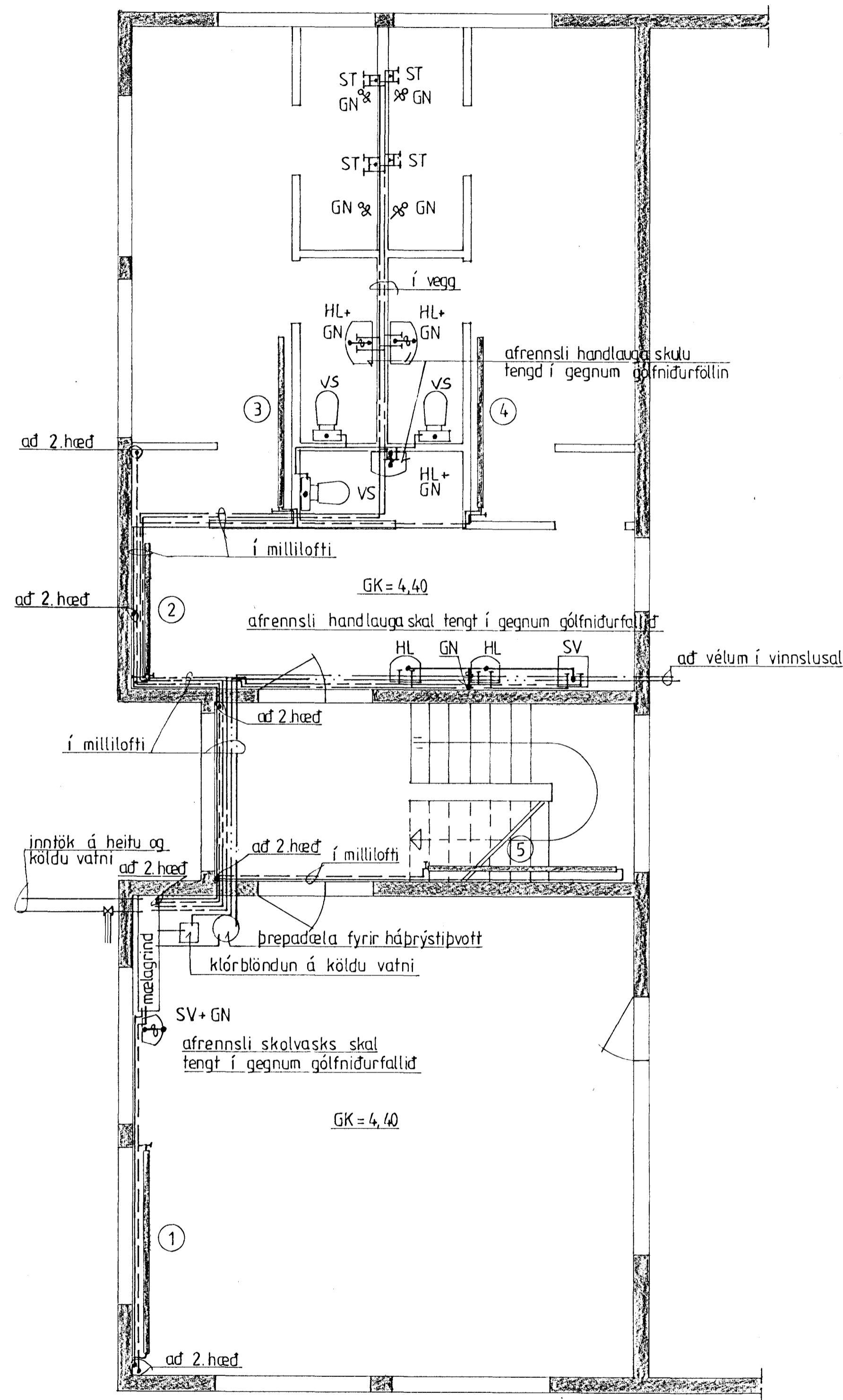

grunnmynd 2. hæðar mkv. 1:50

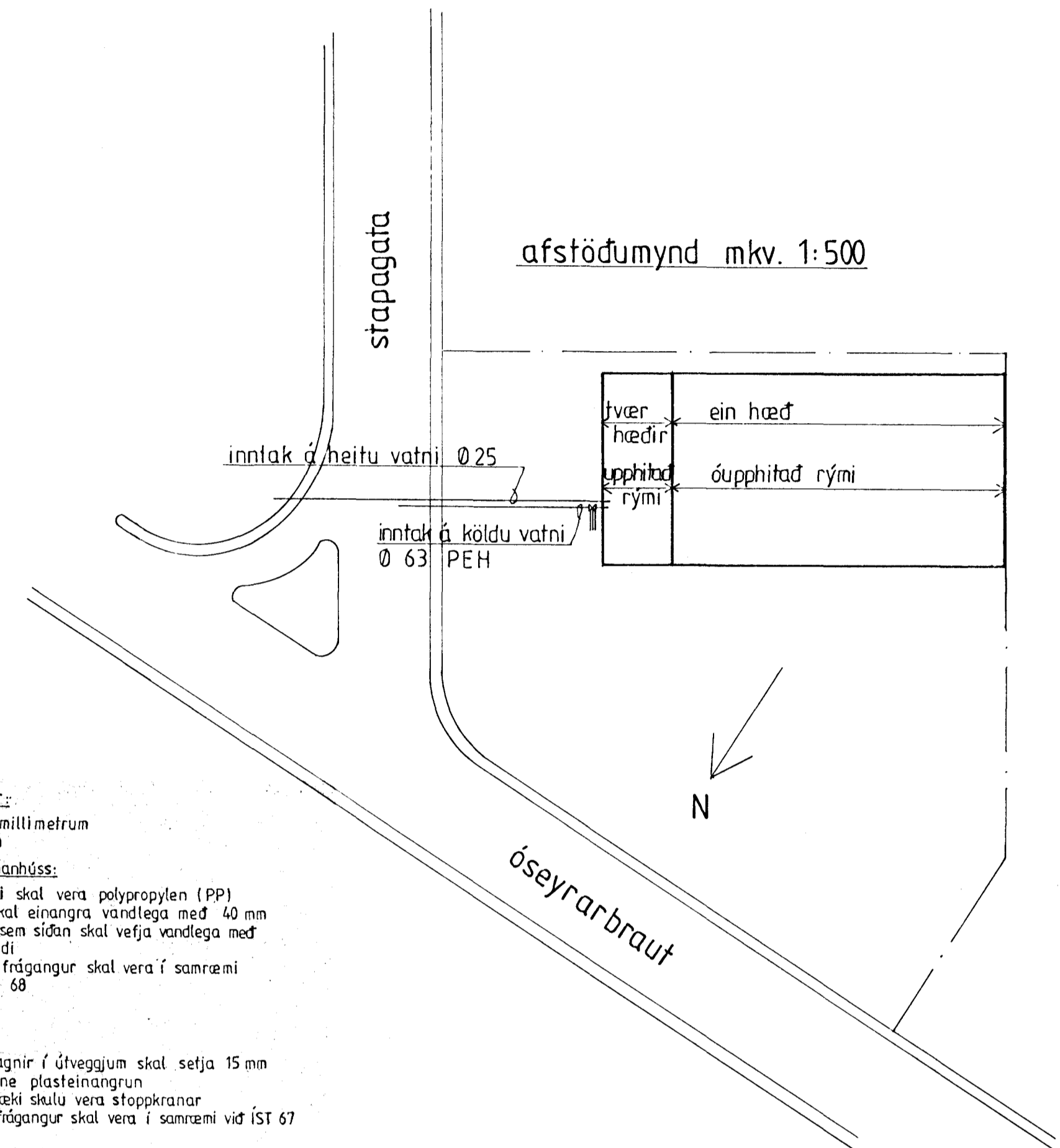
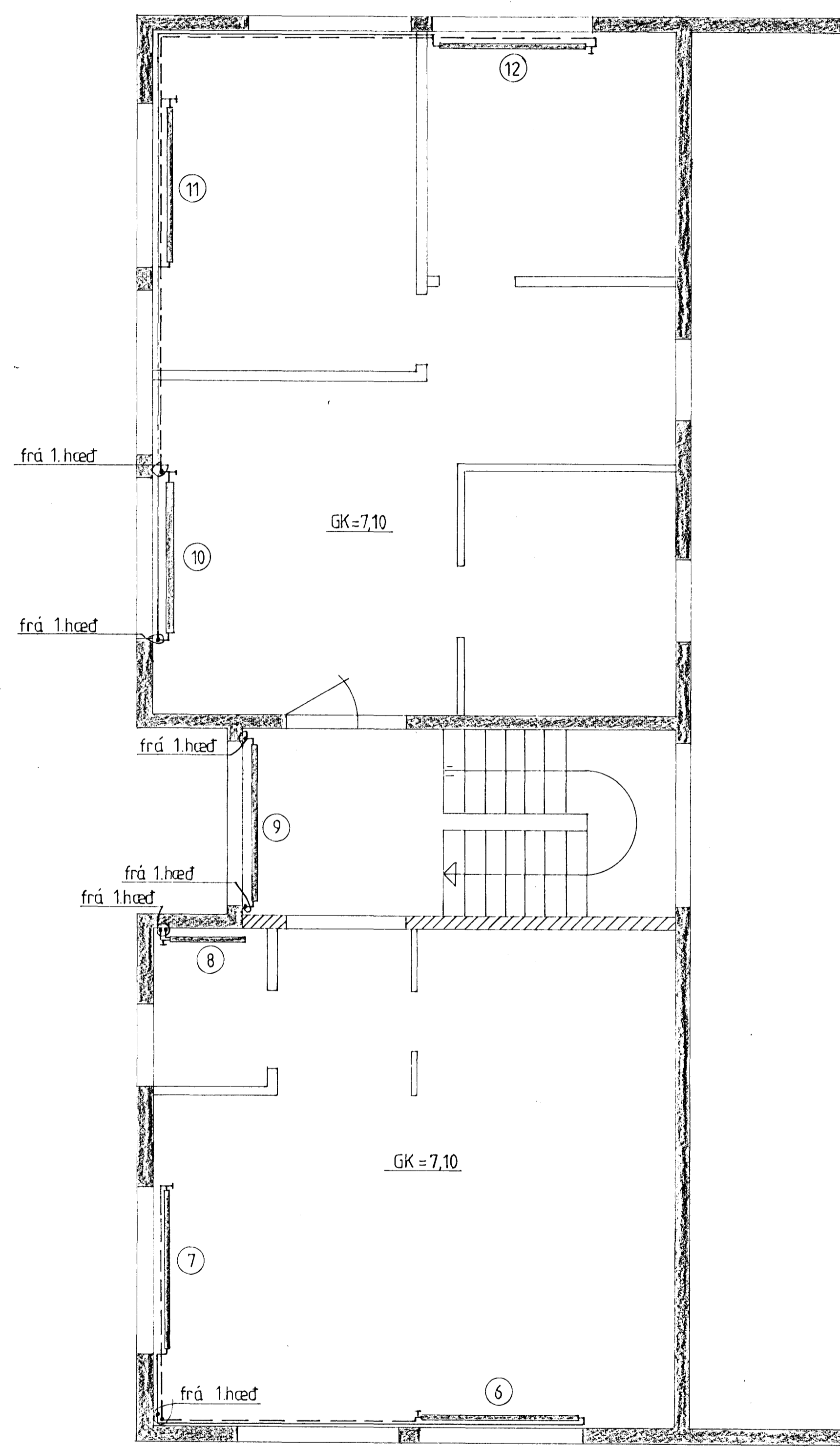

almennar skýringar:  
 ónefnd mál eru í millimetrum  
 kátar eru í metrum

frárennstíslagnir innanhúss:

lagnaefni skal vera polypropylen (PP)  
 lagnir skal einangra vandlega með 40 mm  
 sleinuli sem síðan skal vefja vandlega með  
 plastbandi  
 efni og frágangur skal vera í samræmi  
 við ÍST 68

vatnslagnir:

almenn:

baksvið lagnir í úrveggjum skal setja 15 mm  
 polystyrene plastinangrun  
 við öll bæki skulu vera stoppkranar  
 efni og frágangur skal vera í samræmi við ÍST 67

kakkaafslagnir:

lagnaefni skal vera galvaniserad stál  
 leiðslur skal vefja vandlega með sisalþappa en  
 síðan skal einangra alla lögninga með þar  
 til gerðum viðurkenndum stífum einangrunar-  
 hölkum  
 einangrunarhölkana skal síðan vefja vandlega  
 með plastbandi og öll samskeyti með tímbandi

heitaafslagnir:

lagnaefni skal vera galvaniserad stál  
 leiðslur skal einangra með þar til gerðum  
 viðurkenndum stífum einangrunarhölkum og  
 vefja þá síðan með plastbandi

— kalt neystuvatn

— heilt neystuvatn

hitalagnir:

lagnaefni skal vera svart stál  
 leiðslur skal einangra með þar til gerðum  
 viðurkenndum stífum einangrunarhölkum og  
 vefja þá síðan með plastbandi  
 við alla öfna skal setja stíllit  
 baksvið leiðslur í úrveggjum skal setja 15 mm  
 polystyrene plastinangrun  
 efni og frágangur lagna skal vera í samræmi  
 við reglugerð hitaveitu reykjavíkur

— framrás hitaveitu

— bakrás hitaveitu

F : fallstammi

GN : gólfniðurfall

SV : skolvaskur

EV : eldhúsvaskur

HL : handlaug

BV : þvottavél

PN : þakniðurfall

ST : sturta

UBL : undirþrýstingstloki

BRSL : brunastanga

TM : tengimöguleiki

PS : þvagskáti

	upphitað rými		óupphitað rými		samtals	
	m <sup>2</sup>	m <sup>3</sup>	m <sup>2</sup>	m <sup>3</sup>	m <sup>2</sup>	m <sup>3</sup>
1. hæð	137		696		833	
2. hæð	137		0		137	
samtals	274	840	696	4266	970	5106

HAFNARFIRÐARDEIÐ  
 BYGGINGAFULLTRUI

**VERKFRÆÐISTOFAN FERILL HF.**  
 SUDURLANDSBRAUT 4 REYKJAVÍK SÍMI 688570

öseyrarbraut 17, hafnarfirði

grunnmyndir vatns-, hita- og fráveitulagna  
 á 1. og 2. hæð afstöðumynd

DAGS 15. JANÚAR 1988 HANNAÐ SAMBYKKT  
 MKV 1:50, 1:50 TEIKNAD h.s. nr. 303 | 3 | 01