

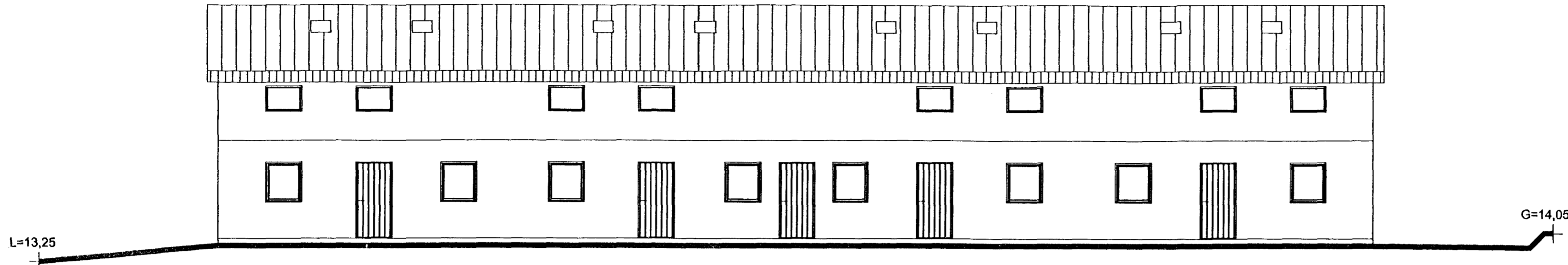

Samþykkt þann

02 MARS 1999

Byggingafulltrúinn í Hafnarfirði  
Erlendur Hjálmarsson



Útlit Suð-Austur Mkv.: 1:100

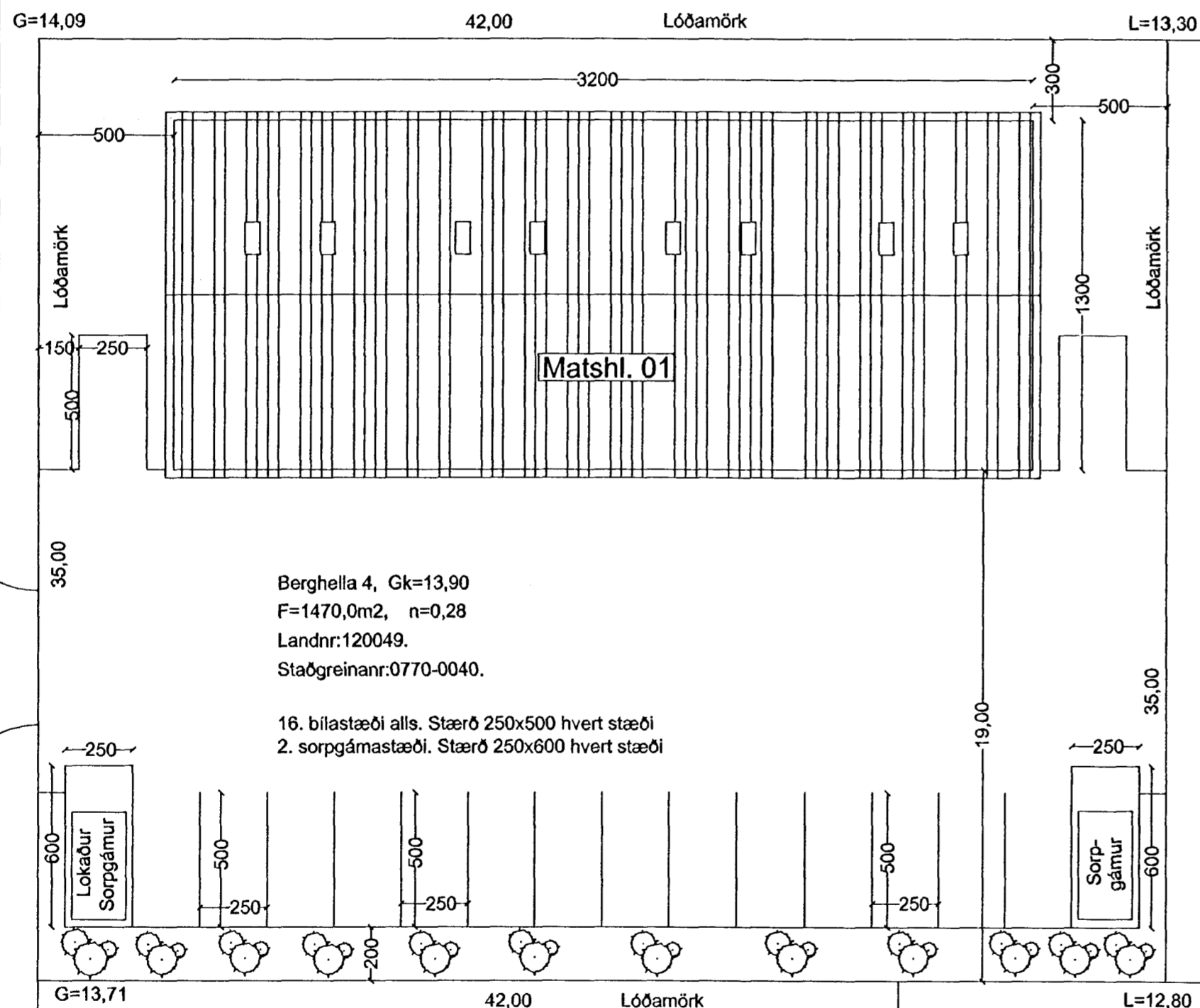

Bergheilla 4, Gk=13,90  
F=1470,0m<sup>2</sup>, n=0,28  
Landnr:120049.  
Staðgreinanr:0770-0040.

16. bílastæði alls. Stærð 250x500 hvert stæði  
2. sorpgámastæði. Stærð 250x600 hvert stæði

Bíkhella 3  
F=2098,8m<sup>2</sup>

Lóðauppdráttur Mkv.: 1:200

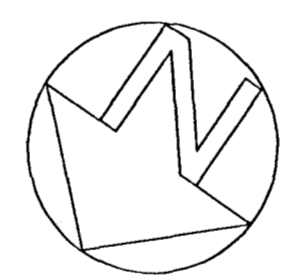

*Rauðhella 14*

STADUR:	BERGHELLA 4, 220 HAFNARFIRÐI.	BLAÐ NR:	1-03
SKÝRING:	ÚTLIT. ÚTLITSMYND, LÓÐAUPPDRÁTTUR.	KVARÐI:	1:100,1:200
		REIKN:	Sveinbj. H
		TEIKN:	Sveinbj. H
		DAGS:	
		VERK NR:	BERGHELLA 4

BR.	BR. DAGS.	EDLI BREYTINGA.	SIGN.
01	28/2 1999	Gólfkóti hússins hækkaður um 45cm úr 13.45 í 13.90m.	<i>JH</i>

SAMP: *G. H. H.*