

Göt í sökkulveggi (300*300) skulu vera í kóta sem er 10 cm neðar en renniskótar.

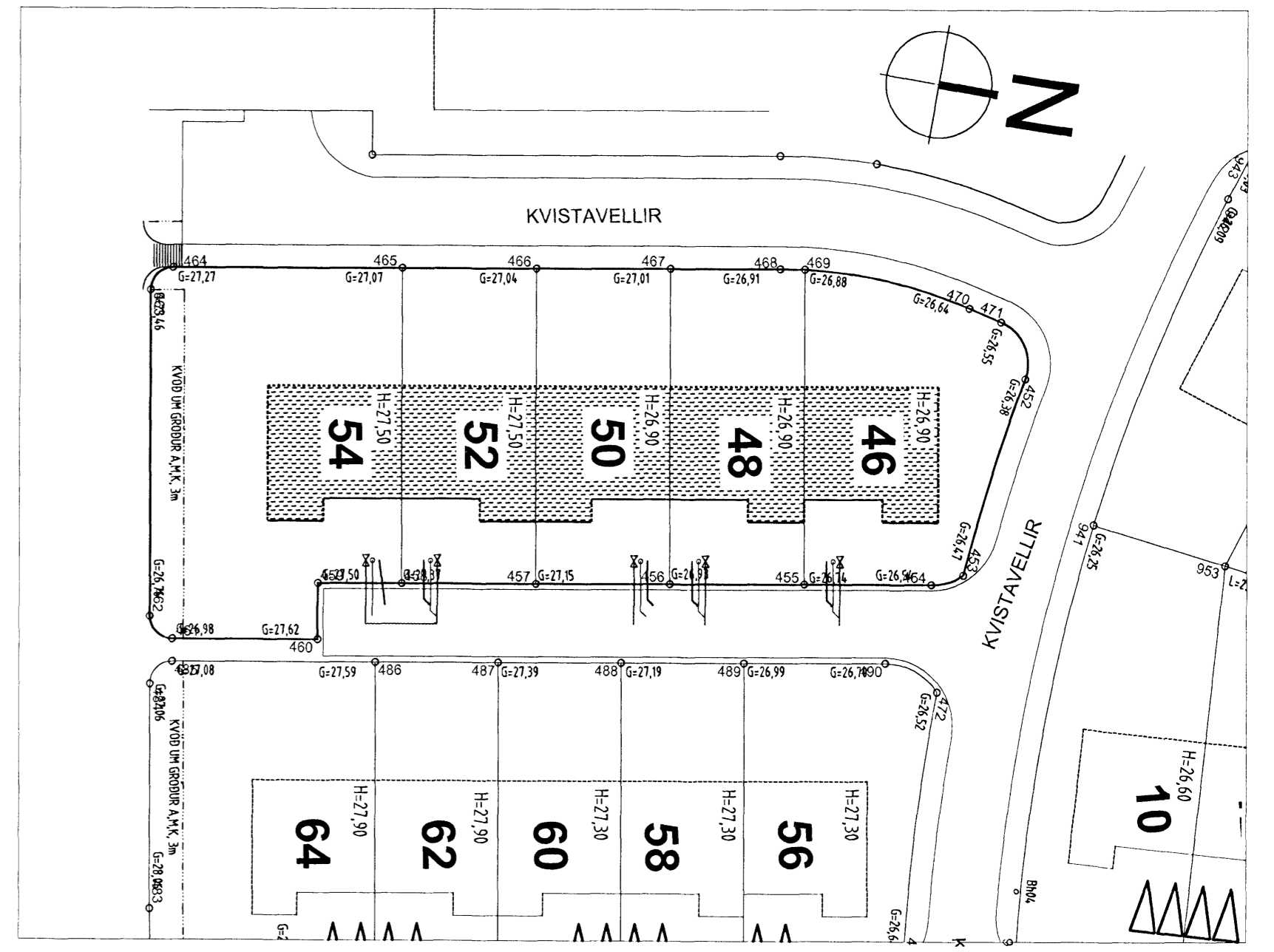

AFSTÖÐUMYND 1:500

Lykilmynd:

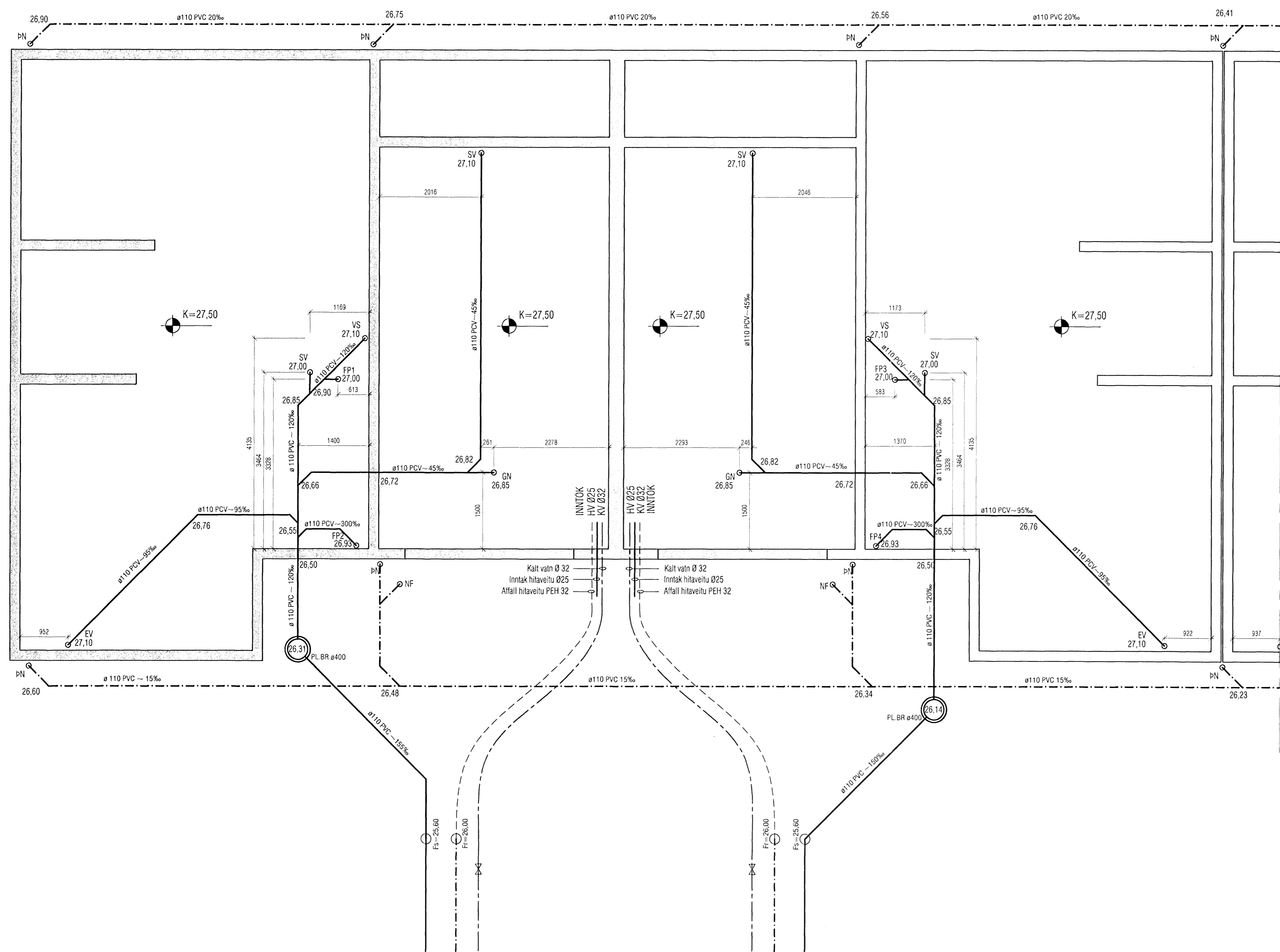
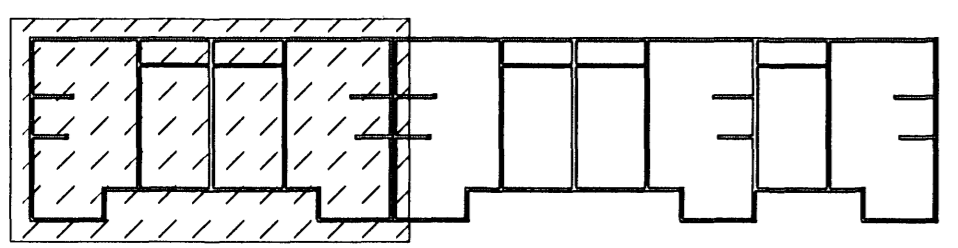

Breyting 20.05'08: Skolpbrunnur færast við hús 54
 Breyting 1: Regn og jarðvatnslögnum breytt í regnvatnslagnir

VEKTOR - hönnun og ráðgjöf - Akralind 6, 201 Kópavogi.		Sigurbur Hafsteinsdóttir Byggingateknifráeðingur KÍ 0208597749 Sími: 554-0600 Fax: 554-0669	KVISTAVELLIR 46-54, HAFNARFIRÐI GRUNNLAGNIR
Tekn. nr. _____ Samþykkt _____	Tíðisun. 4. 1. 2008 Br. 1 05.03.'07 Br. _____ Dags _____	Hafið Takið	Hafið Takið