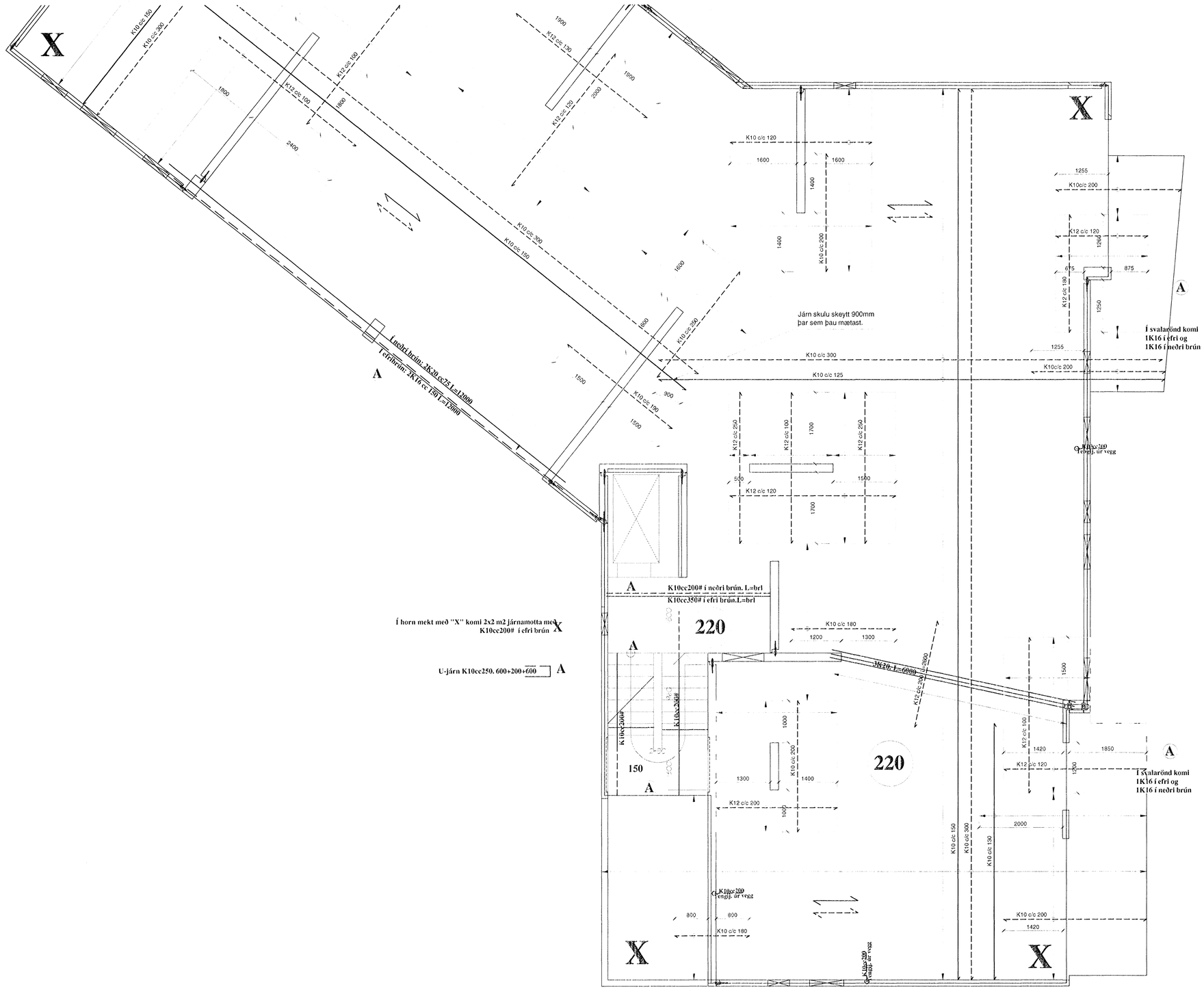

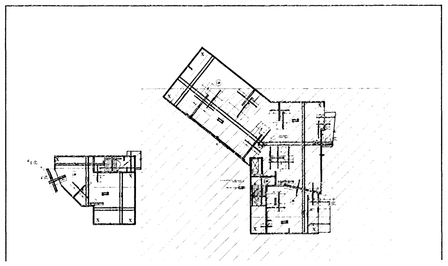

Samþykkt þann
07 MAI 2008
Byggingarfulltrúinn í Hafnarfirði
F.h. Hrólfur S. Gunnlaugsson

Stofnagar: Járnum breytt 4.4.2008		Staðsetn: Vesturgata 18-20, Hafnarfirði	
Verkfræðistofan Höfn Þverholti 11, 105 Reykjavík kt. 521203-4040 s: 5782800		Dagsetning: 03.02.08	Teikning: Járn í plötu yfir hæð 1 Teikning 1 af 3
Hagsmunaðili: Sturlaugur Þorsteinsson byggingarverkfræðingur kt. 250233-2579	Hönnuð: Páll Heimir Pálsson	Mælikvarði: 1:50 1:500	Teikningarnr: B321
	Teikn.: Páll Heimir Pálsson		Verknúmer: 06-033