

**SKÝRINGAR:**

Steinsteypt burðarvirki er hannað skv. IST14.  
 Steypustyrktarstá er kambstá KS40 merkt K, skriðmörk 400 N/mm<sup>2</sup>.  
 Suðuhæft steypustyrktarstá er kambstá KS40s merkt Ks, skriðmörk 400 N/mm<sup>2</sup>.  
 Lágmarks skeytilengd kambstáls:  
 Kambstáls K8/K10 K12 K16 K20 K25  
 Skeytilengd, mm 400 500 700 800 1000  
 Lágmarks steypuhúla á kambstáli:  
 undirstöður/plötur veggir/bitur/stoðir  
 innanhúss, mm 30 30  
 utanhúss, mm 35 30  
 að fyllingu, mm 35 35  
 Umhverfis glugga og önnur múrop komi 2 K12 er náli skeytilengd út fyrir horn eða séu samfelld yfir fiðri op. Í alla fría veggenda komi 2 K12.  
 Steinsteypa skal vera í brottfokkur C30. Loftinnihald hennar skal vera um 5 % og sigmál á bilinu 6 – 8 cm mælt á byggingarstað.  
 Fylling undir undirstöður og botnplötu og fylling að undirstöðum skal vera úr frostöruggu efni sem bleytt er og þjoppað í 50 cm lögum. Fyllingin skal uppfylla eftirfarandi kröfur um burðarþol og þjöppun skv. plötuprófi: E2>100 N/mm<sup>2</sup> og E2/E1<2.2. Vöð fyllingu að sákknum skal gata þess að hæðarmunur vöð veggi undirstaða verði ekki of mikill.  
 Öll mál eru í millimetrum nema annað sé tekið fram. Hæðarkótar eru í metrum.

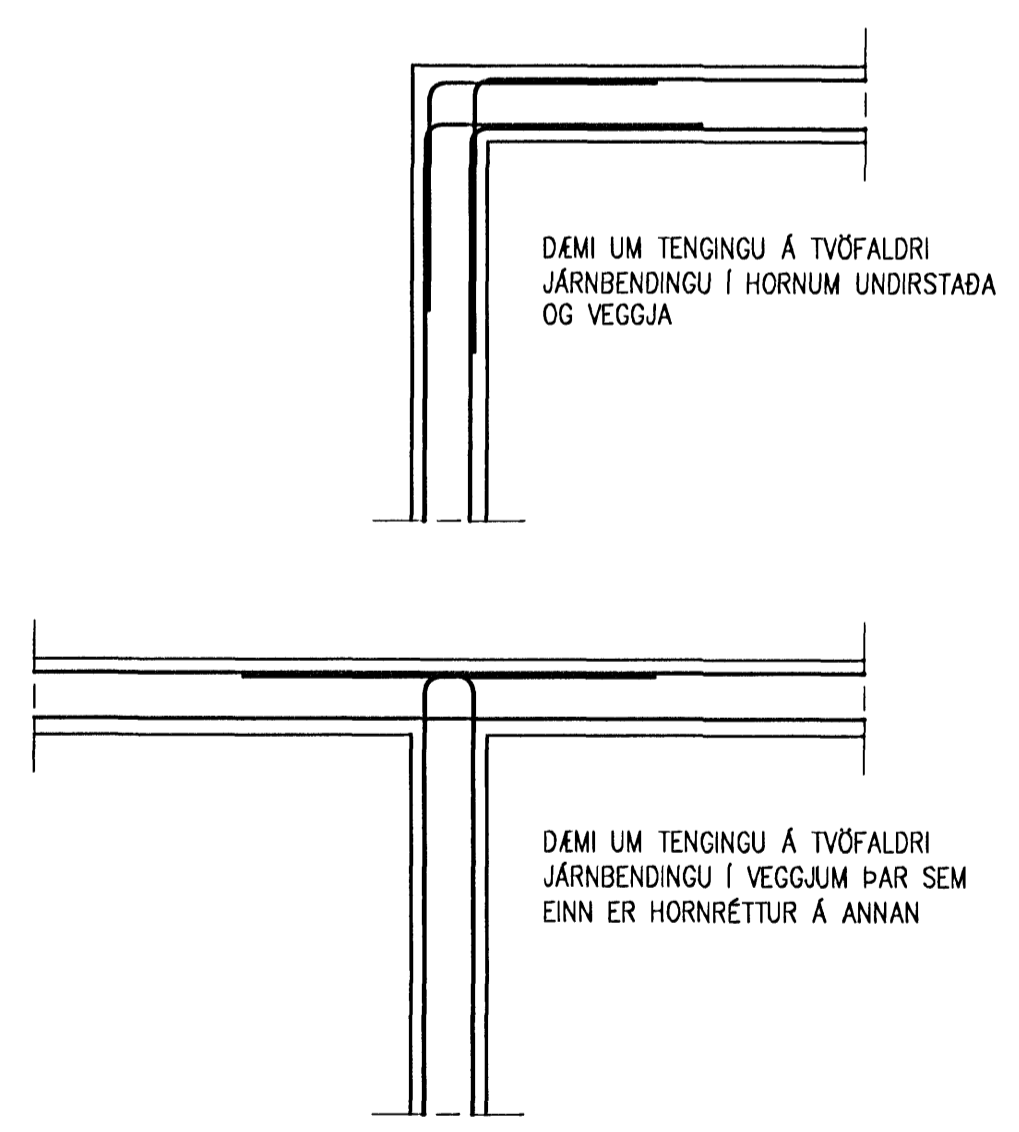
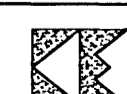

Daga: Sept. 2006	Hann./öfn.: KE	Samþ.: <i>MSB</i>	Mjöl.: 1:50	 <b>Kjartan Eiríksson</b> Sími: 587-9162
<i>MSB</i>	Vörðug.: KE	Samræmt:		
Heiti: Glitvellir 11, Hafnarfirði Undirstöður Grunnmynd				Kennur í máli: Vetur lýtr:
Titill: 806-102, 806-201				Nr: 806-101
Önnur: KE				KJARTAN EIRÍKSSON VFI